

TOP SIRES

CATALOGO DEI TORI
ABILITATI ALLA
INSEMINAZIONE
ARTIFICIALE

CATALOGUE OF SIRES
QUALIFIED FOR
ARTIFICIAL
INSEMINATION

MARCHIGIANA
CHIANINA
ROMAGNOLA
MAREMMANA
PODOLICA



**Associazione
Nazionale
Allevatori
Bovini
Italiani da
Carne**

**OBIETTIVI E
SCHEMA DI SELEZIONE DELLE RAZZE
MARCHIGIANA – CHIANINA – ROMAGNOLA
MAREMMANA PODOLICA**

GLI OBIETTIVI DI SELEZIONE

Costituiscono i traguardi che si vogliono conseguire con il lavoro di miglioramento genetico e sono:

- **Elevata velocità di accrescimento:** per avere incrementi giornalieri medi e peso alla macellazione molto elevati (in soggetti di giovane età);
- **Elevata produzione di tessuto muscolare:** per ottenere una maggiore produzione di tagli di prima qualità;
- **Alte rese alla macellazione ed allo spolpo:** per aumentare l'efficienza di produzione ed il valore commerciale dei soggetti a parità di peso, agendo in particolare sulla muscolosità, sulla finezza dello scheletro e della pelle;
- **Elevato sviluppo somatico:** per mantenere la mole degli animali, particolarmente la lunghezza del tronco e i diametri trasversi;
- **Elevata efficienza riproduttiva:** per produrre il massimo numero di vitelli nati per anno per attrice allevata;
- **Alta capacità materna:** per ottenere vacche in grado di allevare e nutrire i figli con alti pesi allo svezzamento.

SELEZIONE E PROGRESSO GENETICO

La selezione delle razze per raggiungere gli obiettivi sopra specificati è organizzata in più fasi che concorrono a formare lo "schema di selezione". La selezione dei tori riveste grande importanza in quanto, attraverso loro, soprattutto con l'Inseminazione Artificiale, si è in grado di diffondere nella popolazione i caratteri produttivi desiderati in tempi assai ridotti.

Il metodo di selezione viene scelto in modo da rendere massimo il miglioramento genetico conseguibile (definito "progresso genetico"). Quest'ultimo aumenta con l'aumentare della variabilità e dell'ereditabilità dei caratteri selezionati, dell'intensità di selezione applicata e con il diminuire dell'intervallo di generazione.

La variabilità (varianza fenotipica o totale) di un carattere è l'espressione delle differenze che esistono in natura e che si possono controllare per quel carattere (ad es. l'accrescimento medio giornaliero) in una data popolazione (ad es. i soggetti Chianini testati al Centro Genetico). Essa è dovuta a numerosi fattori e può essere scomposta in varie componenti: una parte è regolata dal patrimonio genetico dei soggetti della popolazione ed è chiamata varianza genetica, un'altra dipende invece dall'ambiente (cioè da tutti quei fattori non genetici e che non si trasmettono) ed è chiamata varianza ambientale.

Il coefficiente di ereditabilità (h^2) esprime il rapporto tra varianza genetica additiva e la varianza totale per un determinato carattere in una data popolazione in determinate condizioni e può variare da 0 ad 1. Esso ci indica se le differenze riscontrabili fra gli individui si sono manifestate in virtù di un diverso patrimonio genetico o in seguito all'esposizione a forze ambientali diverse.

L'intensità di selezione per un carattere esprime la differenza tra la media dei soggetti scelti e quella della popolazione.

L'intervallo di generazione indica il tempo che passa mediamente tra l'inizio della carriera riproduttiva di una generazione di animali e quello dei loro figli.

Per rendere massimo il progresso genetico si può quindi

- ridurre la variabilità ambientale ed aumentare così l'ereditabilità dei caratteri interessati nella popolazione controllata. Questo richiede la standardizzazione delle condizioni ambientali di allevamento e del rilevamento dei dati;

- aumentare l'intensità di selezione riducendo la percentuale dei soggetti scelti su quelli valutati geneticamente;
- ridurre l'intervallo di generazione, cioè rendere minore il tempo che passa tra l'inizio dell'attività di un riproduttore e quello dei suoi figli. Questo significa impiegare i riproduttori quanto prima possibile.

Nei bovini da carne i caratteri produttivi oggetto di selezione possono essere controllati direttamente sui maschi in giovane età e presentano elevate variabilità ed ereditabilità.

LA SELEZIONE DEI TORI: LA PROVA DI PERFORMANCE

Un'attenta valutazione di tutti questi aspetti ha fatto sì che la PROVA DI PERFORMANCE risulti un metodo universalmente accettato ed adottato per la selezione dei tori delle razze da carne.

Esso consiste nella valutazione genetica di un soggetto attraverso il controllo delle sue prestazioni in ambiente standardizzato.

Per i motivi sopra esposti l'A.N.A.B.I.C. ha deciso di basare i programmi di miglioramento genetico delle razze Chianina, Marchigiana e Romagnola sulle prove di performance e di individuare nel Centro Genetico il fulcro di tutto il programma selettivo.

ORGANIZZAZIONE DELLA PROVA: SCELTA DEI CANDIDATI, INGRESSO E QUARANTENA, FASE DI TEST

Sono ammessi alla prova di performance 15 soggetti al mese (5 per ognuna delle razze Chianina, Marchigiana, Romagnola), scelti tra oltre 100 candidati, a rappresentare quanto di meglio la popolazione può offrire.

L'individuazione dei soggetti è fatta tenendo conto, oltre che dei requisiti previsti dal Libro Genealogico (due generazioni di ascendenti note, figli di vacche qualificate madri di toro), anche dei seguenti fattori:

- potenziale genetico dei genitori (indice di selezione del padre e della madre); viene data la priorità all'ingresso di figli di tori testati nati da accoppiamenti programmati con vacche ad elevato indice;
- controllo della correttezza morfologica del soggetto, effettuata da un esperto di razza incaricato dall'A.N.A.B.I.C.;
- esito dell'analisi per l'accertamento della esatta paternità e maternità. Sono esclusi i soggetti con accertamento di parentela negativo;
- analisi del cariotipo (non sono accettati al Centro Genetico soggetti con assetto cromosomico $2n=59$);
- esito delle analisi per la determinazione del gene della miostatina e per alcuni caratteri recessivi indesiderati (anomalie del gene che regola il colore del mantello, pseudomiopia congenita).

Per quanto riguarda gli aspetti sanitari, i soggetti devono provenire da allevamenti ufficialmente indenni da Tubercolosi, Brucellosi, Leucosi e devono aver superato prima dell'ingresso un accertamento sierologico per TBC, Brucellosi, Leucosi, IBR e Blue Tongue.

L'ingresso avviene intorno ai 5 mesi di età. Segue poi una fase di quarantena-adattamento nella quale vengono ripetuti tutti i test sanitari. Contemporaneamente i vitelli si abituano alla vita di gruppo, al cambiamento di stalla e di alimentazione.

In questo periodo vengono pesati settimanalmente in modo da abituarli gradatamente al nuovo tipo di vita evitando così possibili stress in fase di prova. Al termine del periodo di quarantena-adattamento il gruppo viene spostato nella struttura di performance nella quale permarrà per tutta la durata della prova, pari a 6 mesi.

CARATTERI CONTROLLATI

Durante la prova vengono effettuati i seguenti controlli:

- pesate doppie (in due giorni consecutivi) ogni 21 giorni;
- rilievi zoometrici doppi (in due giorni consecutivi) ad inizio e fine prova. Vengono rilevate le seguenti misure: altezza garrese, lunghezza tronco, circonferenza torace, altezza torace, larghezza torace, lunghezza groppa, larghezza ilei, larghezza trocanteri, larghezza ischi, perimetro stinco, lunghezza e larghezza della testa, spessore pelle;
- valutazione lineare dello sviluppo muscolare, otto voci in sette regioni (larghezza garrese, convessità spalle, larghezza dorso, larghezza lombi, convessità groppa, spessore cosce, convessità natiche, profondità natiche). Essa è rilevata alla fine della prova da tre Esperti Nazionali.
- valutazione lineare dello sviluppo e della conformazione scheletrica e dei caratteri di razza, effettuata a fine prova da tre Esperti Nazionali.

VALUTAZIONE GENETICA E SCELTA DEI TORELLI: L'INDICE DI SELEZIONE TORO

Dai dati rilevati durante la prova di performance vengono ottenuti gli indici genetici che stimano il valore dei torelli testati.

Il sistema di indicizzazione è basato su una procedura BLUP – Animal Model, che consente di stimare contemporaneamente gli effetti dei fattori genetici e quelli dei fattori ambientali che concorrono a determinare le performance di ogni singolo animale. Tale sistema, inoltre, tiene conto, per la stima del valore genetico di ogni animale, delle sue performance e di quelle di tutti i suoi parenti testati.

Per l'analisi di ciascun carattere è stato impiegato uno specifico modello.

Il modello per l'ACCRESIMENTO dalla NASCITA all'INIZIO DELLA PROVA comprende i seguenti effetti fissi: azienda di origine, numero ordine di parto, gruppo di performance.

Il modello per l'ACCRESIMENTO in PROVA DI PERFORMANCE comprende i seguenti effetti fissi: azienda di origine, gruppo di performance.

I due indici così ottenuti sono combinati (0.3 Indice di Accrescimento Pre-performance e 0.7 Indice di Accrescimento in Performance) per ottenere l'INDICE GENETICO DI ACCRESIMENTO.

Il modello per la MUSCOLOSITÀ comprende i seguenti effetti fissi: gruppo di performance, esperto; è inoltre considerata l'età alla fine del periodo come covariata di secondo grado. Si ottiene l'INDICE GENETICO DI MUSCOLOSITÀ.

I due INDICI GENETICI, ACCRESIMENTO e MUSCOLOSITA' sono poi combinati per ricavare l'INDICE DI SELEZIONE TORO (I.S.T.) che esprime in sintesi la capacità di crescere velocemente, di produrre tessuto muscolare, di fornire maggiori rese in carne, di conseguire un buono sviluppo generale e di produrre animali che soddisfino le esigenze del mercato.

La graduatoria (RANK) dei tori viene stilata in base all'Indice di Selezione.

Vengono abilitati alla inseminazione artificiale soltanto i tori il cui Indice è compreso nel miglior 30% di tutti i soggetti testati.

Gli altri, qualora raggiungano il punteggio morfologico minimo previsto dal L.G. (p.ti 82), possono essere impiegati in monta naturale, altrimenti devono essere macellati.

DIFFUSIONE DEL PATRIMONIO GENETICO NELLA POPOLAZIONE

Individuati i migliori riproduttori attraverso il performance test, la fase successiva del programma selettivo prevede l'impiego oculato degli stessi, al fine di diffondere, con la massima rapidità, il loro patrimonio genetico ed aumentare il progresso genetico annuo.

Per ridurre l'intervallo di generazione è importante che i migliori riproduttori possano iniziare quanto prima la carriera riproduttiva. Per tale motivo un numero minimo di dosi di materiale seminale dei giovani torelli abilitati alla I.A. è prelevato prima dell'uscita dal Centro Genetico ed impiegato in appositi piani di accoppiamenti programmati curati dall'ANABIC.

I vitelli maschi nati da tali accoppiamenti hanno la precedenza nell'ingresso al Centro Genetico per essere sottoposti ad un nuovo ciclo di performance, avviando così il lavoro sulla generazione successiva.

Al fine di mantenere un'ampia variabilità genetica sono ricercati, per l'ingresso al Centro Genetico, vitelli appartenenti a linee genetiche poco diffuse in popolazione. In tale modo si mantiene la possibilità di testare anche nuove linee di sangue indispensabili per controllare il livello di consanguineità.

SELEZIONE DELLE FATTRICI

La selezione delle fattrici riveste grande importanza non solo per ogni singolo allevamento, di cui le vacche costituiscono la base produttiva, ma anche a livello di popolazione ai fini della scelta dei riproduttori, che dalle madri ricevono il 50% del patrimonio genetico.

La vacca da carne, in effetti, deve iniziare presto la sua carriera, fare molti figli e garantire loro una quantità di latte adeguata per un rapido accrescimento.

L'individuazione delle madri di toro viene quindi fatta tenendo conto della genealogia, della morfologia, della efficienza riproduttiva e dell'efficienza produttiva.

CONTROLLI SULLA POPOLAZIONE E SULLA DISCENDENZA

I caratteri non selezionati direttamente con la prova di performance vengono controllati nella popolazione. In particolare vengono registrati i dati al parto: facilità, gemellarità, peso e vitalità dei nati ed eventuali anomalie.

Sui vitelli viene inoltre rilevato il peso in età prossima allo svezzamento per verificarne l'accrescimento ed effettuare il calcolo della capacità materna delle fattrici.

Inoltre su alcuni campioni dei vitelli destinati alla macellazione vengono effettuati rilievi in vivo e post mortem per determinare la resa alla macellazione, i pesi del quinto quarto, la resa allo spolpo. In collaborazione con Istituti di ricerca sono in corso di attuazione studi per stimare i parametri genetici dei principali caratteri rilevati, al fine di una migliore stima in vivo del valore genetico dei riproduttori. Questo ci permetterà di aumentare l'efficacia dello schema di selezione e di controllare contemporaneamente il progresso genetico conseguito.

CARATTERI RECESSIVI

I vitelli in ingresso al Centro Genetico sono sottoposti a diversi test per la ricerca di mutazioni di alcuni geni che causano la comparsa di caratteri recessivi.

RAZZA MARCHIGIANA - Mutazione del gene della miostatina che determina l'ipertrofia muscolare

La Miostatina, o fattore di crescita e differenziazione 8 (GDF8), già da molti anni è stata identificata come fattore causale di un particolare fenotipo noto come ipertrofia muscolare. Nella razza Marchigiana le mutazioni a carico di questo gene ne causano l'inattivazione e generano quindi l'ipertrofia muscolare.

Al fine di permettere agli allevatori di orientare al meglio le proprie scelte, è opportuno conoscere il genotipo dei riproduttori che vengono utilizzati per procedere alla formulazione degli accoppiamenti più opportuni. Infatti i vitelli portatori della mutazione allo stato omozigote presentano alla nascita una serie di inconvenienti quali macroglossia con difficoltà di suzione, problemi a carico dell'apparato cardiovascolare, etc.; di contro tali soggetti presentano un eccellente sviluppo delle masse muscolari con carni povere di grassi e molto tenere.

Tutti i torelli marchigiani in ingresso al Centro Genetico vengono attualmente testati per valutare la presenza o meno della mutazione; i soggetti omozigoti non sono ammessi al Centro Genetico.

RAZZA CHIANINA – Ittiosi Fetale

L'ittiosi è una rara malattia della cute, descritta in diverse specie, caratterizzata da una diffusa ipercheratosi cutanea. Al momento attuale sono state descritte due forme di ittiosi nel bovino: ittiosi fetale ed ittiosi congenita. L'ittiosi fetale (feto arlecchino) è la forma più grave e non è compatibile con la vita; i vitelli ammalati nascono morti o muoiono pochi giorni dopo la nascita. La cute è ricoperta da larghe scaglie cutanee separate da profonde fessure le quali ricordano una "corazza di cuoio"; il pelo è in genere completamente assente. L'ittiosi congenita è la forma meno grave e compatibile con la vita. Lo stato generale è buono. Le lesioni sono rappresentate da ipercheratosi, che può essere presente alla nascita o comparire più tardivamente; la mancanza di pelo non è un difetto iniziale, ma col passare del tempo possono comparire aree di alopecia. L'ispessimento cutaneo e le squame sono presenti soprattutto a livello di arti, addome e muso. In entrambe le forme di ittiosi l'alterazione istologica, nonostante la variabilità di localizzazione anatomica e la gravità, è sempre una ipercheratosi lamellare ortocheratotica dell'epidermide e dei follicoli piliferi.

Probabilmente, come per le forme presenti in umana, le squame derivano da una difettosa desquamazione associata ad un aumento di coesione dei cheratinociti. In entrambe le forme di ittiosi del bovino la base ereditaria è legata ad un gene autosomico recessivo.

Da gennaio 2009 tutti i soggetti in ingresso al Centro Genetico sono sottoposti a test al fine di evitare l'introduzione di soggetti portatori dell'anomalia.

RAZZA CHIANINA - Pseudomiopia congenita.

Si tratta di una forma congenita caratterizzata da uno stato di contrattura di tutta la muscolatura scheletrica, con particolare accentuazione a carico degli arti posteriori. La contrattura muscolare compare solamente quando gli animali sono sottoposti ad un piccolo/medio sforzo (passo veloce, cambio improvviso di direzione) oppure quando vengono spaventati. L'irrigidimento muscolare "blocca" l'attività muscolare nella sua fase di esecuzione (contrazione), non consentendo di essere portato a termine (ciclo

contrazione-rilassamento) e determinando, se trattasi di movimento motorio, andatura incespicante o saltellante (tipo "bunny hopping"). La scomparsa dei sintomi avviene dopo pochi secondi di riposo. Accortosi della difficoltà a proseguire lo sforzo l'animale tende a limitare spontaneamente la sua attività, evitando accelerazioni e movimenti rapidi. Sebbene gli indici di accrescimento siano penalizzati, i soggetti possono raggiungere un peso utile per la macellazione.

Lo studio dei pedigree degli animali fino ad ora riscontrati ammalati (tutti di razza Chianina) mostra stretti legami di parentela che hanno consentito di identificare la natura genetico/ereditaria della malattia. Il particolare tipo di distribuzione all'interno della parentela degli animali ammalati e l'omogeneità dell'espressione fenotipica del difetto ha suggerito una trasmissione monogenica mendeliana.

Da giugno 2008 tutti i soggetti in ingresso al Centro Genetico sono sottoposti a test al fine di evitare l'introduzione di soggetti portatori dell'anomalia.

RAZZA ROMAGNOLA - Anomalie del colore del mantello.

Questa anomalia, segnalata alla fine del 2002 in soggetti di razza Romagnola, provoca la presenza di peli rossi nel mantello. Questo fenomeno è dovuto alla mutazione del gene MC1R (melanocortic-1 receptor) per il suo ruolo fondamentale nella regolazione della melanogenesi.

Per quanto riguarda il polimorfismo di questo gene, oltre all'allele selvatico E+ che codifica per un recettore funzionale, sono stati descritti due alleli con effetto fenotipico noto sul colore del mantello: l'allele dominante Ed caratterizzato da una sostituzione T296C che provoca il cambiamento del 99° aminoacido in prolina e che determina la produzione di alte quantità di eumelanina nera; l'allele e caratterizzato dalla delezione di una guanina in posizione 310 che provoca una mutazione *frameshift* con la comparsa di un codone di stop prematuro. Tale allele porta alla formazione di un recettore non funzionale, che determina una scarsa produzione di tirosinasi, con formazione di feomelanina. Questo allele è recessivo e allo stato omozigote è generalmente associato alla pigmentazione feomelanica (rossa) del mantello.

Dal 2003 tutti i soggetti in ingresso al Centro Genetico sono sottoposti a test al fine di evitare l'introduzione di soggetti portatori dell'anomalia.

RAZZA ROMAGNOLA – Sindrome del "Vitello Pancione"

La Sindrome del Vitello Pancione nella razza Romagnola è una complessa malformazione, caratterizzata principalmente da deformità facciali, un addome ingrandito e pieno di fluidi, fibrosi epatica. Per l'insieme di queste caratteristiche, tale anomalia è conosciuta dagli allevatori come "vitello pancione" (paunch calf syndrome, PCS). Lo studio genealogico degli animali affetti ha rivelato antenati comuni, elementi che hanno suggerito un'eziologia di natura genetica, con alta probabilità che il difetto possa essere regolato da un singolo locus autosomico che agisce in maniera recessiva. E' stata identificata l'alterazione del DNA causativa della malattia sul Gene KDM2B nel cromosoma 17 e messo a punto il test per il controllo dei soggetti portatori. A partire da giugno 2011 i soggetti di razza Romagnola candidati al Centro Genetico vengono testati anche per tale anomalia.

SCHEMA DI SELEZIONE DELLE RAZZE MARCHIGIANA – CHIANTINA – ROMAGNOLA

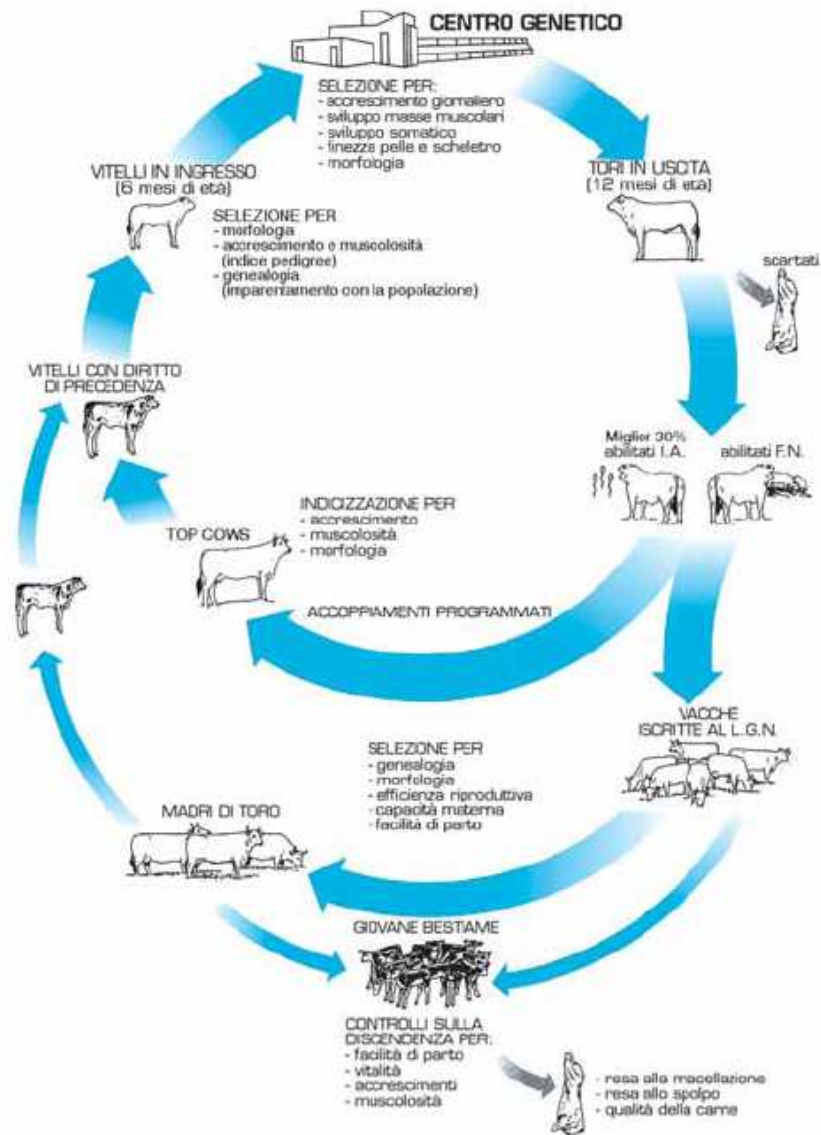

SCHEMA DI SELEZIONE DELLE RAZZE MAREMMANA E PODOLICA

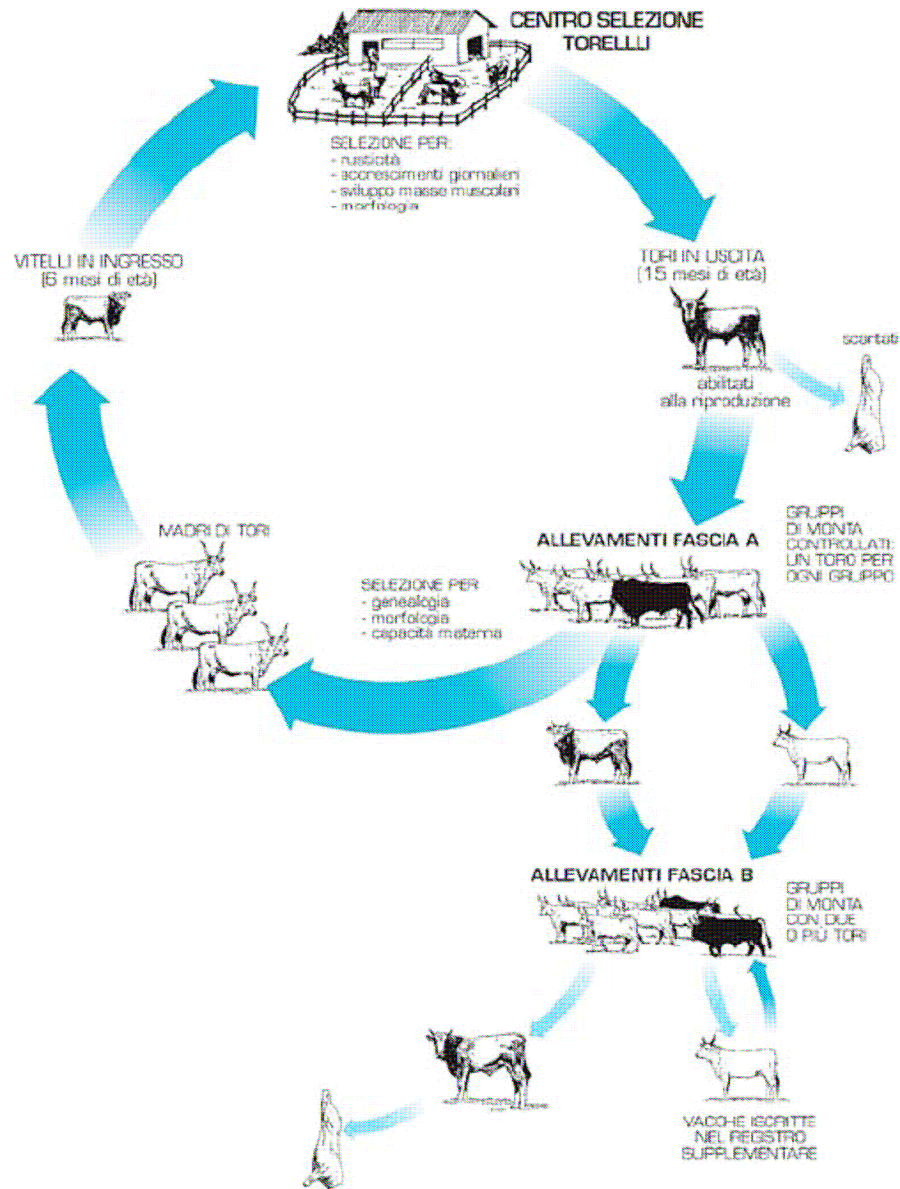

COME LEGGERLO

I tori testati in prova di performance sono valutati geneticamente tramite un sistema BLUP-Animal Model, che tiene conto contemporaneamente sia dei fattori ambientali che dei rapporti di parentela che intercorrono tra i vari torelli sottoposti a prova di performance.

Ogni torello viene quindi valutato in base non solo alle sue performance ma anche a quelle di tutti i suoi parenti testati.

Per questi motivi il sistema di indicizzazione permette una stima più precisa del VALORE GENETICO dei tori da abilitare alla Inseminazione Artificiale.

Come risultato si ottiene anche la stima del valore genetico di tutti gli ascendenti, che viene riportato per i tori.

Per le vacche viene inoltre riportato l'indice selezione vacca, approvato dalla Commissione Tecnica Centrale, descritto nel Paragrafo QUADRO B – Genealogia

Sono stati considerati due caratteri: ACCRESCIMENTO E MUSCOLOSITA', quelli cioè che maggiormente influiscono sulla produzione di carne e sul suo valore. L' accrescimento è stato considerato in due fasi distinte: dalla nascita all'inizio della prova e durante la prova di performance.

Per quest'ultimo periodo sono state utilizzate le nove pesate doppie effettuate per calcolare l'accrescimento medio giornaliero come regressione lineare del peso sull' età.

La muscolosità è stata rilevata tramite la valutazione lineare a fine prova su otto regioni dell' animale da parte di tre esperti nazionali di razza.

L'indice di Selezione Toro (IST) viene poi ottenuto dalla combinazione ponderata degli indici parziali.

Tutti gli indici vengono espressi come scarti (deviazioni) standardizzati dalla media (=100) degli indici di tutti gli animali testati. L'esclusione dei soggetti non testati dal calcolo della Media e della Deviazione Standard utilizzate per la standardizzazione degli indici ha causato la riduzione del range degli indici genetici pur non comportando alcuna modifica nelle classifiche.

L' Indice di Selezione di ogni Toro varierà di anno in anno con l'aggiunta dei nuovi soggetti testati, per il progredire del miglioramento genetico. Viene pubblicata per esteso anche la valutazione morfologica lineare, riferita al toro a dodici mesi di età.

Per garantire la massima versatilità di impiego del catalogo sono stati pubblicati a piena pagina solo i tori idonei alla I.A. e con seme disponibile. I tori sono riportati nel catalogo in ordine decrescente secondo l'Indice di Selezione Toro.

Per garantire comunque la più ampia informazione, come strumento di consultazione rapida, nelle ultime pagine è pubblicato l' elenco completo dei tori testati ed abilitati alla Inseminazione Artificiale, nati dal Gennaio 1988.

In tale elenco sono riportati i principali dati anagrafici, gli indici genetici ed i risultati della prova di performance.

Marchigiana **Mugello IT043000017971**
Allevatore Paciaroni Basilio (MC) **Proprietario Centro Tori Macerata (MC)**

A

GENEALOGIA

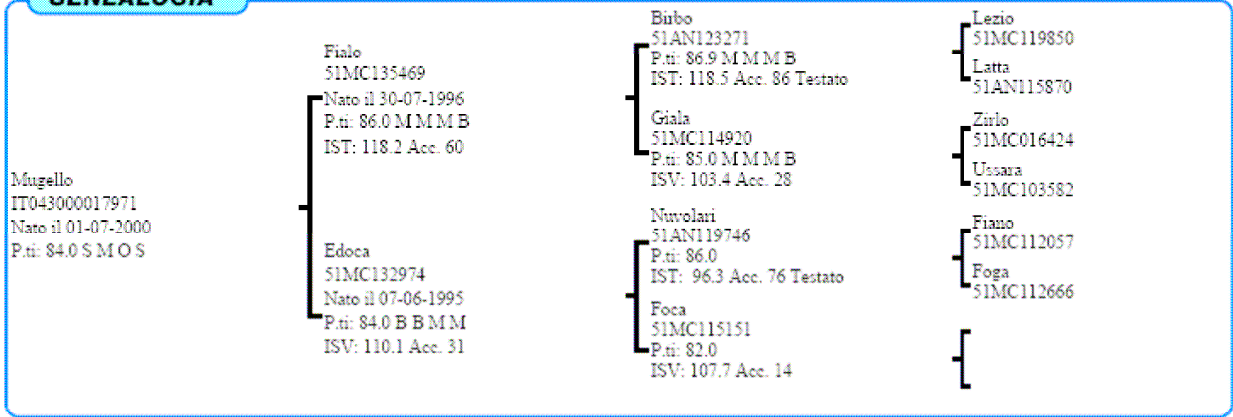

B

INDICI PERFORMANCE

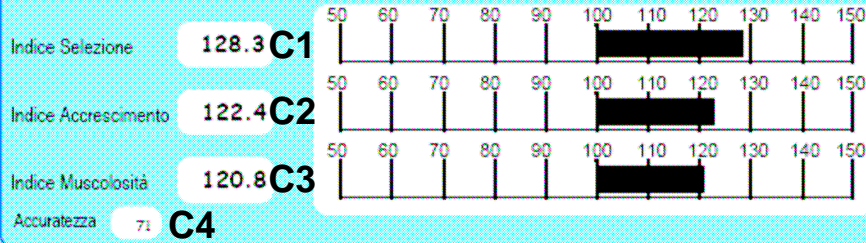

C

INDICI MORFOLOGIA



D

RILIEVI

A.M.G. Pre-Performance Kg 1.641 | A.M.G. In Performance Kg 1.712 | Peso a 365 gg Kg 657.0

E

MORFOLOGIA

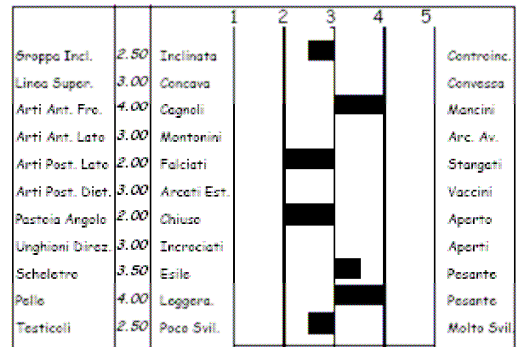
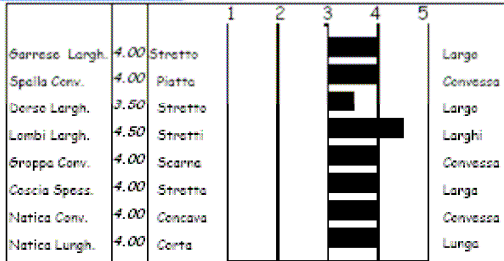

F

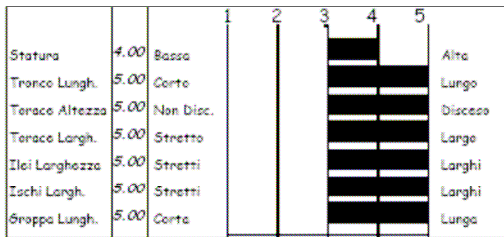

Punteggio 84.0 | Qualifiche S M O S

PROGENIE

	N° Obs	Parti Spontanei	Parti Assistiti	Parti Cesarei
PRIMPARE	451	96.64	2.91	0.45
PLURIPARE	1844	98.46	1.43	0.11

G

CARATTERI RECESSIVI

MIOSTATINA: Normale

I

NOTE

Soggetto di grande taglia, elevati IST e AMG ed un pedigree originale (Lezio x Nuvolari).

Seme disponibile presso Centro Tori MACERATA.

H

QUADRO A

Dati Anagrafici

Sono indicati: Razza, nome del toro, marca auricolare, allevatore e proprietario attuale.

QUADRO B

Genealogia

Sono riportati il nome, la matricola, la data di nascita, il punteggio morfologico attuale del toro e dei suoi ascendenti fino alla terza generazione.

Per gli ascendenti maschi è indicato anche l'Indice di Selezione Toro (IST), ricavato dalla stima BLUP.

Per le femmine è indicato anche l'Indice di Selezione Vacca (ISV) così calcolato:

$ISV=0.5*IST+0.5*IM$ dove IM è l'indice di morfologia che si ottiene dalla valutazione morfologica della bovina effettuata tra i 14 ed i 30 mesi di età e dai soggetti con essa imparentati.

Viene inoltre riportato il valore dell'accuratezza degli indici genetici pubblicati.

QUADRO C

Indici Genetici di Performance

Esprimono il potenziale genetico del toro, come sintesi (Indice di Selezione) e per i caratteri oggetto di selezione (accrescimento e muscolosità).

Sono ottenuti per ogni razza a partire dai dati rilevati in prova di performance, impiegando una procedura BLUP – Animal Model.

Gli indici sono espressi, sia sotto forma di numero che di grafico, in scarti standardizzati dalla media (uguale a 100), con unità di deviazione standard uguale a 10.

C1 Indice di Selezione Toro

Esprime in sintesi il valore genetico del toro per accrescimento e muscolosità. Viene calcolato sommando il 50% dell'Indice di Muscolosità ed il 50% dell'Indice di Accrescimento del Toro.

C2 Indice di Accrescimento

L'indice di accrescimento viene ricavato a partire dai rilievi effettuati in performance. La crescita dell'animale viene suddivisa in due periodi temporali: dalla nascita all'inizio della prova e durante il performance test. L'indice genetico deriva per il 30% dall'accrescimento prima della prova e per il 70% dall'accrescimento durante il test.

C3 Indice di Muscolosità

Ricavato dalla stima dello sviluppo delle masse muscolari nelle principali regioni (garrese, spalle, dorso, lombi, groppa, coscia, natiche), esprime la capacità dell'animale di produrre tessuto muscolare.

C4 Accuratezza

Viene riportato il dato di accuratezza dell'indice. Essa esprime l'accuratezza della stima del vero Valore Genetico attraverso la correlazione tra questo e l'indice BLUP Anima Model. Per ogni toro essa è tanto maggiore quanti più sono i parenti testati.

QUADRO D

Rilievi

Sono pubblicati in Kg:

- l'accrescimento medio giornaliero registrato dalla nascita all'inizio del test;
- l'accrescimento registrato durante la prova di performance, calcolato come regressione peso su età sulle 9 pesate doppie;
- Il peso a 356 giorni

QUADRO E

Indici di Morfologia

Sono stati inseriti gli Indici di Morfologia calcolati a partire dalle valutazioni morfologiche lineari effettuate sulle manze da 14 a 30 mesi di età imparentate con il toro. Attraverso una procedura chiamata "fattorializzazione", le singole voci di ciascuna valutazione vengono raggruppate in quattro macrovariabili (fattoriali morfologici): Muscolosità, Dimensioni, Finezza ed Arti.

Per il calcolo dell'Indice di Morfologia tali fattoriali vengono combinati tra loro, assegnando a ciascuno dei coefficienti di "peso" specifici per ogni razza in modo da valorizzarne le caratteristiche tipiche.

In particolare l'Indice di Morfologia è composto nel modo seguente:

Razza Marchigiana

40% Muscolosità + 30% Dimensioni + 20% Finezza + 10% Arti

Razza Chianina

30% Muscolosità + 60% Dimensioni + 10% Arti

Razza Romagnola

50% Muscolosità + 40% Dimensioni + 10% Arti

QUADRO F

Morfologia

Vengono presentati i rilievi effettuati a fine prova di performance e riferiti a 12 mesi di età, per i caratteri di sviluppo muscolare, dimensioni, arti e struttura, finezza. Per ogni carattere, sono presentate le classi di appartenenza secondo il sistema lineare da 1 a 5.

La classe 3 indica la media della razza, le classi 1 e 2 valori inferiori alla media, le classi 4 e 5 valori al di sopra della media.

Per il gruppo di caratteri Arti e Struttura la classe ideale è la 3. Variazioni rispetto a tale classe indicano difetti di conformazione scheletrica, eccezion fatta per le voci Scheletro, Pelle, Testicoli.

Come sintesi, sono riportati il punteggio e le qualifiche conseguiti a 12 mesi.

QUADRO G

Progenie

Dati di parto

Sono indicati il numero di osservazioni e le percentuali dei diversi tipi di parto distinti per primipare e pluripare fecondate con il toro.

QUADRO H

Note

Sono riportate alcune notizie di carattere generale riguardanti la linea di sangue e/o la morfologia del toro, al fine di conseguire l'accoppiamento più corretto. Viene inoltre indicato il Centro di Fecondazione Artificiale presso cui è stoccato il seme del riproduttore, o specificato l'uso per piani di accoppiamento ANABIC.

QUADRO I

Caratteri Recessivi

Sono riportati gli esiti dei test effettuati su:

RAZZA MARCHIGIANA: Miostatina (ipertrofia muscolare);

RAZZA CHIANINA: Ittiosi Fetale;

RAZZA CHIANINA: Pseudomiotonia;

RAZZA ROMAGNOLA: Gene MC1R per le anomalie del colore del mantello;

**GOALS AND SELECTION SCHEME OF
MARCHIGIANA – CHIANINA – ROMAGNOLA
MAREMMANA - PODOLICA**

SELECTION GOALS

The following SELECTION GOALS are the objectives we wish to achieve through the genetic improvement work:

- **Fast growth:** to obtain high average daily gains and heavier weight at the slaughter (in young subjects);
- **High muscle development:** to obtain higher production of prime quality cuts;
- **High killing out and stripping off yields:** to increase production efficiency and the commercial value of cattle (with the same weight) acting particularly on the muscle development and on the fineness of the skeleton and of the skin;
- **High somatic development:** to maintain the body size of the animals particularly the trunk length and the cross diameters;
- **High reproductive efficiency:** to produce the maximum number of calves born and raised per year per dam;
- **High maternal ability:** to obtain cows able to raise and nourish offspring with high weaning weights.

SELECTION AND GENETIC PROGRESS

In order to achieve these goals, the breed selection is divided into several phases that constitute the “Selection Scheme”. The selection of the males has a great importance because, through bulls, especially with A.I., it is possible to spread in the population the sought productive traits in a short time.

The selection method is chosen in order to obtain the best genetic improvement (the so called “genetic progress”) that is possible.

This one raises with the increasing of the variance and of the heritability of the selected traits, of the applied intensity of selection and with the decreasing of the generation interval.

The variability of a trait (phenotypic variance) is the expression of the differences that exist in nature and that can be controlled for that trait (e.g. the average daily weight gain) in a population (e.g. Chianina bulls controlled at the Genetic Station).

It depends on many elements and it can be divided into several components. One, called “genetic variance”, is due to the genetic patrimony of the considered animals. Another one, called “environmental variance”, depends on the environment (i.e. on all the non-genetic factors which cannot be transmitted).

The heritability coefficient (h^2) for a trait expresses the ratio between the additive genetic variance and the phenotypic (total) one in determined population and conditions. It ranges from 0 to 1. It indicates if the differences among animals depend on different genetic patrimonies or on different environmental effects.

The intensity of selection for a trait shows the difference between the average of the selected animals and that one of the population.

The generation interval indicates the average length of time from the beginning of the reproductive carrier of the animals of a generation to that one of their offsprings.

To maximize the genetic progress we can:

- reduce the environmental variance to increase the heritability of the considered traits. This generally involves the standardization of the environment in the control period and of the gathering of data;
- rise the intensity of selection reducing the percentage of selected animals on those evaluated;
- reduce the generation interval. It means using the sires as soon as possible.

In beef cattle the selected productive traits may be directly controlled on young males and have high variance and heritability.

SELECTION OF MALES: THE PERFORMANCE TEST

A careful evaluation of all these aspects has brought the PERFORMANCE TEST to become a universally accepted and adopted method for the selection of beef breeds. It consists on a subject genetic evaluation through the control of its performance in standardized environments.

For the mentioned reasons, ANABIC has stated to base its genetic improvement programs for Chianina, Marchigiana and Romagnola on the performance test and to consider the Genetic Station as the focal point of the whole selection program.

TEST ORGANISATION: THE CHOICE OF CANDIDATES, ENTRANCE AND QUARANTINE, TEST PHASES

Fifteen subjects per month are admitted to the performance test (five of each of the three breeds) chosen among over 100 candidates representing the best the population has to offer.

The subjects are singled out considering the requisites of the Herdbook (two generations of known ascendants, progenies of cows “dams of bulls”) and the following factors:

- genetic potential of the parents (selection index of the sire and of the dam); priority for entrance is given to the offspring of tested bulls born by programmed mating with cows of high index;
- control of the morphology of the subject done by a breed expert appointed by ANABIC;
- result of the analysis to check the exact paternity and maternity. Subjects with a negative parentage test are excluded;
- analyses of the karyotype (subjects with a chromosomal karyotype of $2n=59$ are not accepted at the Genetic Station).
- Analyses for the determination of the miostatine gene mutation and analysis of genes responsible for genetic syndromes (coat colour anomalies, congenital Pseudomyotonia).

As regards health aspects, the subjects must come from herds officially immune from Tuberculosis, Brucellosis, Leucosis and must have passed - before entrance – a seriological verification for Tuberculosis, Brucellosis, Leucosis, IBR and Blue Tongue.

The entrance takes place when the calves are approximately 5 months old. It is followed by a quarantine-adaptation phase in which the health tests are repeated. At the same time the calves become accustomed to the “group life”, the change of stables and nutrition.

During this period, they are weighed weekly to accustom them gradually to the new type of life, thus avoiding the possibility of stress in the test phase.

At the end of this quarantine-adaptation phase the group is moved to the performance structure where it remains during the whole test (6 months).

CONTROLLED TRAITS

The test consists of the following controls:

- double weighing (two consecutive days) every 21 days;
- zoometric double measurements (two consecutive days) at the beginning and at the end of the test. The following measurements are taken: height at withers, trunk length, thorax circumference, thorax height, thorax width, rump length, ileum (hips) width, trochanter width, ischium (pins) width, shank perimeter, head length and width, skin thickness;
- Linear scoring of muscle development on eight items in seven regions of the bull, assessed at the end of the test by three breed experts;
- Linear scoring, carried out by three breed experts, to examine skeletal conformation and breed traits.

GENETIC EVALUATION AND BULLS SELECTION

The genetic indexes estimating the value of the selected bulls are obtained from the data taken during the performance test.

The indexing method is based on a Animal Model BLUP procedure. It allows to estimate, in the same time, the genetic and the environmental factors effects determining the performance of each animal. Moreover this system considers both the performance of the bull and those of his relatives to estimate his genetic value.

Different models were use for each trait that was analyzed.

The DAILY GAIN PRE-PERFORMANCE model includes as fixed effects: farm of origin, parity, group of performance.

The DAILY GAIN IN PERFORMANCE TEST (MULTIPLE TRAIT) model includes as fixed effects: farm of origin, group of performance.

The two indexes of daily gain are combined (0.3 Daily Gain Pre-performance Index and 0.7 Daily Gain in Performance) to reach the GROWTH GENETIC INDEX.

The MUSCLE DEVELOPMENT model includes as fixed effects: group of performance, expert; it is also adjusted with a second-degree covariate involving the age (in days) at the end of the test to reach the MUSCLE GENETIC INDEX.

The two GENETIC INDEXES: GROWTH and MUSCLE DEVELOPMENT, are then combined to obtain the BULL SELECTION INDEX. It sintetizes the ability to grow fast, produce muscular tissue, supply greater meat yields, achieve a good general development and produce animals that meet market demands.

Bulls are ranked according to this Bull Selection Index.

Only bulls whose Selection Index is in the top 30% of all tested subjects are qualified for Artificial Insemination. The other ones, if they achieve the minimum morphological score stated by the H.B. (82 points), can be used for natural service, otherwise they must be slaughtered.

DIFFUSION OF THE GENETIC PATRIMONY IN THE POPULATION

Having singled out the best reproducers through the performance test, the next phase of the selection program involves the shrewd use of these reproducers to spread their genetic patrimony as rapidly as possible and to increase the yearly genetic progress. It is important that the best reproducers begin their reproductive career very soon, to reduce the generation interval. For this reason ANABIC collects a very small amount of semen (500 straws) before the young bulls leave the testing station. This semen is used in specific plans of programmed mating, directly arranged by ANABIC. The male calves born

of these matings have priority for entrance in the Genetic Station to be performance tested, and thus work on the next generation is started.

To maintain a considerable genetic variability, bullocks with uncommon blood lines are searched, and, when possible, admitted to the Genetic Station. In this way it will be possible testing new blood lines to avoid unpleasant problems of inbreeding.

SELECTION OF FEMALES

The selection of females has a particular importance for each breed because the cows are the productive base. It is also important for the sire choice because they receive 50% of their genetic patrimony from their mothers.

In effect, the beef cow must begin its career soon, it must bear many offspring and ensure them a quantity of milk adequated for a fast growth.

The pointing out of “dams of bulls” is carried out considering the pedigree, the morphology, the reproductive and the productive efficiency.

CONTROLS ON POPULATION AND PROGENY

Traits not directly selected through the performance test are controlled in the population.

In particular the following data at calving are recorded: ease of birth, twinship, weight and vitality of the born, anomalies when present.

On the offspring, the weight at weaning is measured to ascertain growth and compute the maternal ability index of the cows.

Moreover, on some bullock specimens to be slaughtered, live and post mortem measurements are taken to determine the killing out yield, the weight of the fifth quarter and yield at stripping off. Thanks to the joint work with several research institutes, we could carry out some studies in order to estimate the genetic parameters of the main controlled traits. Our purpose is a better live estimate of the genetic value of reproducers. This enables us to increase the efficacy of the selection scheme and to check the achieved genetic progress in the same time.

RECESSIVE TRAITS

Calves, before their introduction to the Genetic Centre, are tested for various gene mutations that cause the appearance of recessive traits.

MARCHIGIANA BREED – Mutation of the Myostatin gene that causes “Double Muscling”

The Myostatine, or growth factor and differentiation 8 (GDF8), for many years has been identified as a causal factor of a particular phenotype known as “double muscling”. In the Marchigiana breed mutations in this gene cause the inactivation of the protein, and thereby the double muscling phenotype.

To let the farmers guide their choices, it is desirable to know the genotype of the animals used as reproducers to proceed to the formulation of the more appropriate matings. Calves with a homozygous mutation of the gene infact may incur in a series of drawbacks at birth such as macroglossia and sucking difficulties, cardiovascular problems,

etc.; on the opposite, these subjects have an excellent muscle development with low-fat and very tender meat.

All calves in entrance to the Genetic Center are being tested to assess the presence or absence of mutation and the homozygous subjects are not allowed to Genetic Center.

CHIANINA BREED - Fetal Ichthyosis

Found in various species, ichthyosis is a rare skin disease characterised by extensive cutaneous hyperkeratosis that looks like fish scales. At the moment, two forms of ichthyosis have been described in cattle; foetal ichthyosis and congenital ichthyosis.

Foetal ichthyosis (harlequin foetus) is the more serious form and is incompatible with life: affected calves are either still-born or die a few days after birth. The skin is covered in large cutaneous scales divided by deep fissures that recall "leather armour" and there is generally no hair present whatsoever. The skin, which is thick and inelastic, causes a subversion of the mucocutaneous joints, eclabium and entropium. This form is similar to human harlequin ichthyosis (HI), which is also incompatible with life and presents skin formations similar to scales all over the body.

Congenital ichthyosis is the less serious form and is compatible with life. Indeed, the general state is good. Lesions are represented by hyperkeratosis that can be present at birth or may appear later. Although lack of hair is not an initial flaw, over time, areas affected by alopecia may appear. Skin thickening and scales are present above all on the limbs, the abdomen and the muzzle. Cases of cataracts, microtia and thyroid abnormalities have been reported. Congenital bovine ichthyosis is similar to human lamellar ichthyosis (LI).

Despite differences in anatomical localization and seriousness, in both types of ichthyosis the histological alteration is always represented by orthokeratotic lamellar hyperkeratosis of the epidermis and hair follicle. As in humans, the scales are probably caused by defective desquamation, along with an increase in the cohesion of the keratinocytes. In the foetal form of bovine ichthyosis a hereditary base linked to a recessive autosomal gene has been found.

Since January 2009 all calves are tested before their introduction to the genetic centre to avoid the entrance of carriers.

CHIANINA BREED - Congenital pseudomyotonia

This is a congenital form characterised by a state of contraction of all the skeletal muscles, particularly accentuated in the hind limbs. Muscular contraction usually only appears when animals are subjected to mild/medium effort (a fast pace or a sudden change of direction) or when frightened. Muscular stiffening "blocks" muscular activity in the execution phase (contraction) not permitting it to be taken through to its completion (contraction-relaxation cycle) and determining, if it is a motor movement, a stumbling or hopping gait (like "bunny hopping"). Realising the difficulty of continuing, the animal tends to spontaneously limit its activity, avoiding any acceleration or rapid movements. The animal thus manages to prevent any cramp-like attacks. However, if the animal is forced to move rapidly or to continue walking - either due to a spontaneous occurrence or following prolonged stimulation - then its movements will be completely blocked ("stuck") and it will be able to do nothing other than "collapse" to the ground.

The fall can give the animal another fright and if stimulated to get up quickly it will stiffen again and fall to the ground once more. On the other hand, if the animal is allowed to relax and get up slowly then it will recover its station as if nothing has happened. If led slowly the animal does not show any kind of cramp-like attack nor does it show any signs of fatigue, even after long "walks". Uneven terrain, the presence of obstacles or even steep climbs or descents may cause muscle stiffening and a subsequent fall. Animals also tend

to stiffen if they are frightened; in this case, retraction of the eyeball and proci-dence of the third eyelid are common. Symptoms are present from birth and remain more or less unaltered for the entire life of the animal. Although growth indexes are penalised, animals can reach a useful weight for slaughter.

The muscular base of the disease is confirmed by haematic-biochemical case histories, characterised by an increase in the concentration of “muscle-specific” enzymes (CPK, AST) and levorotatory lactate. In contracted states, electromyographic tests do not highlight the elements typical of myotonias, orienting the myopathic case history towards so-called forms of pseudo-myopathy. In both routine staining and in those more specifically addressing metabolic-type assessments, histological tests exclude forms of muscular dystrophy, as well as mitochondrial states of suffering.

As far as is known, the pathology in question does not have any nosographic overlap among bovine pathologies or even with other veterinary medicine. When compared to human medicine, “congenital pseudomyotonia of the Chianina breed” finds notable overlap with so-called “Brody's disease”. This is a rare hereditary muscular disease linked to a flaw in the reuptake of calcium by the sarcoplasmic reticulum during the muscle relaxation phase due to a mutation of the gene codifying the SERCA1 pump (sarco-endoplasmic reticulum Ca-ATPase-1), the sarcoplasmic reticulum pump that recovers calcium from the sarcoplasm after muscle contraction. This causes a slowing down of the contraction-relaxation cycle, which leads to a persistence of the contracted state of the muscle. As in humans, in our animals clinical case histories are characterised by muscular rigidity that is painless and provoked by vigorous and/or sudden physical exercise. The symptoms disappear after a few seconds rest.

Since June 2008 all calves are tested before their introduction to the genetic centre to avoid the entrance of carriers.

ROMAGNOLA BREED - Anomalies in coat colour

This anomaly, reported towards the end of 2002 in Romagnola breed animals, leads to the presence of red hair on the coat. This phenomenon is due to the mutation of the MC1R gene (melanocortin-1 receptor) in its fundamental role in controlling melanogenesis. With regards to the polymorphism of this gene, as well as the wild allele E+ that codifies for a functional receptor, two alleles have been described that have a known phenotypic effect on the colour of the coat:

- the dominant allele Ed characterised by a T296C replacement that causes a change in the 99th amino acid in prolin and determines the production of high quantities of black eumelanin.
- the allele is characterised by the deletion of a guanine in position 310 that causes a frameshift mutation, with the appearance of a premature stop codon. This allele leads to the formation of a non-functional receptor that leads to poor production of tyrosinase and the formation of pheomelanin. This is a recessive allele and in the homozygote state is generally associated with the pheomelanin (red) pigmentation of the coat.

Since 2003 all calves are tested before their introduction to the genetic centre to avoid the entrance of carriers.

ROMAGNOLA BREED – “paunch calf” syndrome

The “paunch calf syndrome” (PCS) in the Romagnola breed is a complex malformation, mainly characterized by facial deformities, an enlarged abdomen full of fluid and liver fibrosis. For all of these features, this genetic anomaly is known by farmers as “paunch calf”. The study of affected animals revealed common ancestors and suggested a genetic etiology with a high probability that the defect could be controlled by a single autosomal locus acting in a recessive way. The DNA alteration that is causative of

the disease was identified on gene KDM2B on the chromosome 17 and the test to check carriers was then developed. From June 2011 all the animals selected for Performance Test are checked for this anomaly.

SELECTION SCHEME MARCHIGIANA - CHIANTINA – ROMAGNOLA

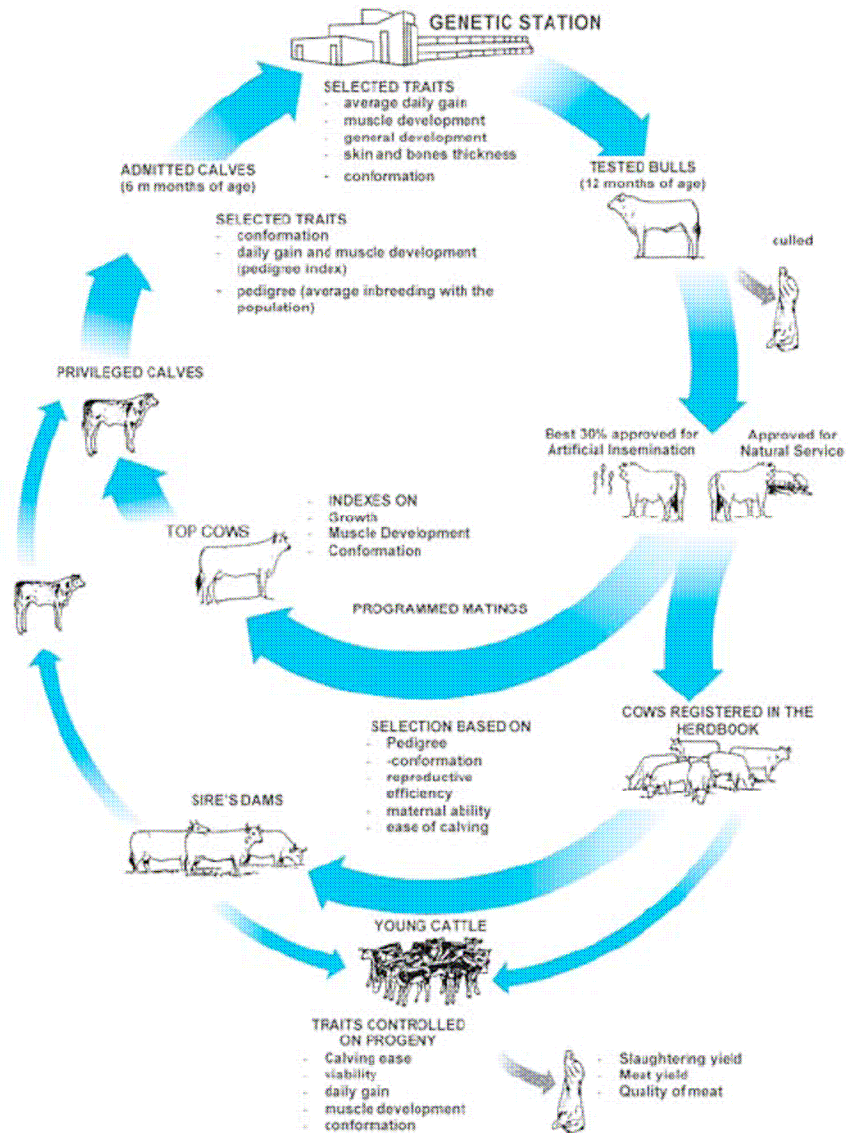

SELECTION SCHEME MAREMMANA - PODOLICA

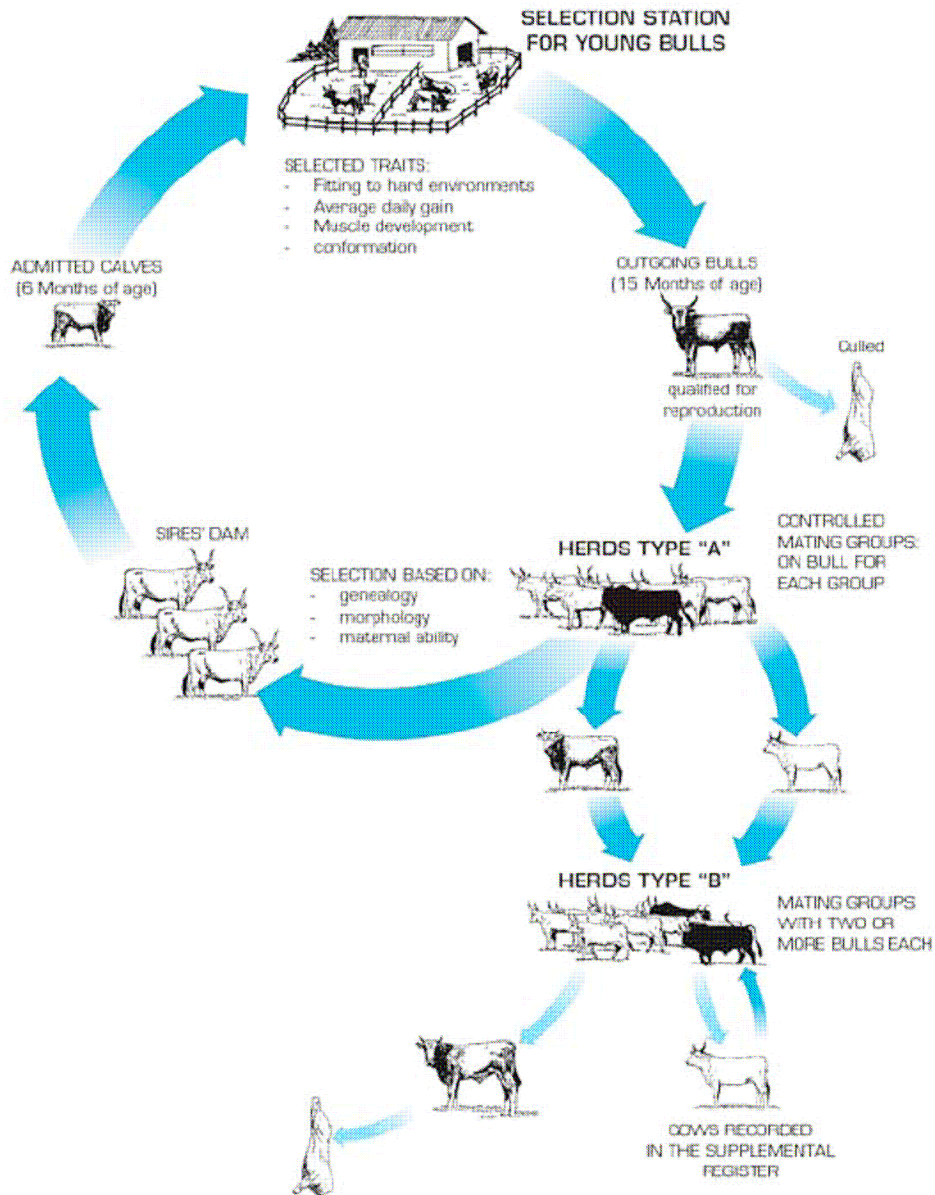

HOW TO READ IT

The performance tested bulls are genetically evaluated by a BLUP Animal Model system, which considers in the same time the environmental effects and the relationships among the tested bulls. **Each bull is valued according to his own performance and those of the tested bulls of his family.**

Therefore the indexing method permits to estimate more precisely the GENETIC VALUE of each animal to be qualified for Artificial Insemination.

In this way we also get the EBV of all the ancestors of the bull, which is printed for the bulls.

For each cow, dam and grand dam, is presented the I.S.V. (Cow selection index), stated by the Central Technical Committee of the National Herdbook of the Italian Beef Cattle Breeds, and which is described later in the legend of table B - Pedigree.

In the Selection index we considered two traits: GROWTH and MUSCLE DEVELOPMENT, those that define at most the beef production and its value. The growth ability has been considered in two different periods: from the birth to the beginning of the test, and during the performance test. In this last period all nine double weighings have been used to compute the linear regression of weight on age.

The muscle development is assessed at the end of the test through the linear scoring system on eight traits and regions of the animal by three evaluators.

We used a BLUP - Animal Model Multiple Trait Derivative Free procedure to compute the genetic indexes of each trait.

The SELECTION BULL INDEX (I.S.T.) is obtained by the combination of the partial genetic indexes.

All the Genetic indexes are expressed as standardized deviations (one unit of standard deviation is stated to 10) from the average (that is stated to 100) of the indexes of the animals tested at the genetic centre from 1988. The exclusion of all the ancestor indexes in the standardization causes the increase of the standard deviation in the construction of the final indexes. Therefore the rank of the bulls does not change, but the values of the standardized indexes of the tested bulls range less.

The Selection Index of each bull will also change every year because of the newly tested animals and the genetic progress.

The complete morphological linear evaluation is also published with reference to the twelve month old bull.

To guarantee the best way of use of this Catalogue we have published only the bulls qualified for A.I. and whose semen is available. All the bulls are arranged in the Catalogue according to the decreasing Bull Selection Index.

In order to ensure complete information, we have printed, in the last pages of this booklet, a complete list of the tested and qualified bulls, for the Artificial Insemination, born since January 1988 .

In this list we include the main entering data, the genetic indexes and the results of the performance test.

The Central Technical Committee stated that all the bulls qualified for A.I. with the former system maintain this qualification.

A

Marchigiana **Mugello IT043000017971**
 Breeder **Paciaroni Basilio (MC)** Owner **Centro Tori Macerata (MC)**

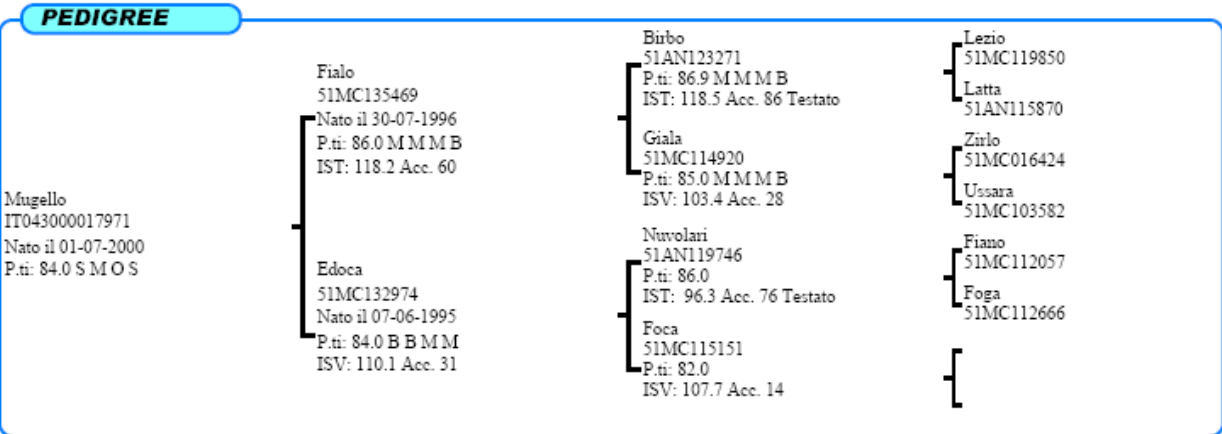
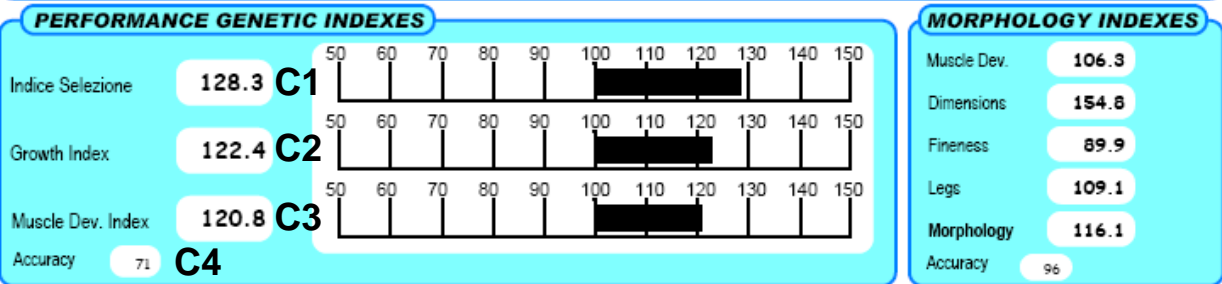
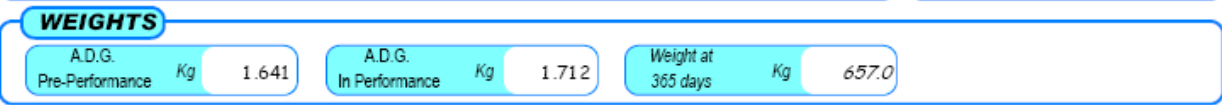
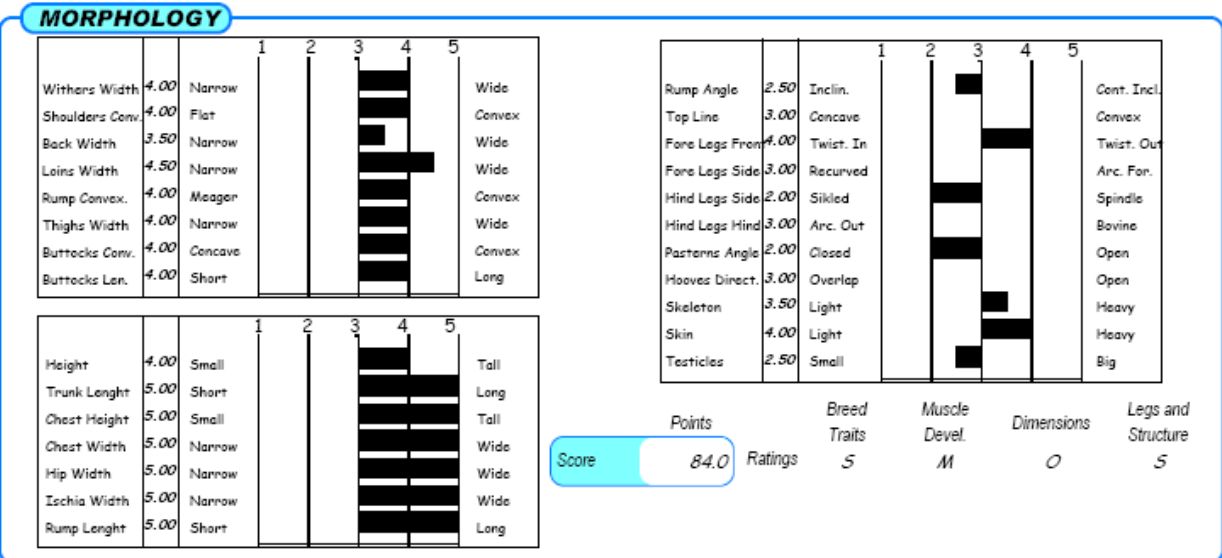
B**C****E****F****G**

OFFSPRING

	Off springs	Spontaneous Calvings	Assisted Calvings	Cesarean Deliveries
PRIMIPARE	451	96.64	2.91	0.45
PLURIPARE	1844	98.46	1.43	0.11

I

CARATTERI RECESSIVI
 MIOSTATINA: Normale

NOTES
 Soggetto di grande taglia, elevati IST e AMG ed un pedigree originale (Lezio x Nuvolari).
 Seme disponibile presso Centro Tori MACERATA.

TABLE A **Entering Data**

Breed - Name of the bull - Official registration number in the National Herd Book- Breeder- Present Owner

TABLE B **Pedigree**

The table shows name, registration number, date of birth, present morphological score of the bull and of his ancestors up to the third generation.

The Selection Bulls Index (I.S.T.) is also given for sire and grandsire.

Moreover the Selection Cows Index is given for dam and grandams. It is obtained in this following way: I.S.V. = $0,5 * I.S.T. + 0,5 * I.M.$ where I.M. is the genetic morphology index derived from the morphologic scoring of female 14-30 months aged and from her relatives. The accuracy is given as the average accuracy of the I.S.V.

TABLE C **Genetic Indexes**

They express the genetic potential of the bull (Selection Bull Index) and those one for the main productive traits (growth and muscular development). For each breed, these indexes are obtained through the data taken during the performance test, using a BLUP procedure- Animal Model.

The indexes are expressed as value and in graphic, as standardized deviations from the mean (= 100), considering st.dev.unit = 10.

C1 Bull Selection Index (I.S.T.)

It synthetically indicates the genetic value of the bull according to his growth and muscular development. It is calculated summed 50% of Muscular Index and 50% of Development Bull Index.

C2 Development Index

Development Index is taken from the weights effected during the performance. The growth is valued in two different periods: from the birth to the beginning of the test and during the

Performance Test. Genetic Index is taken from the 30% of the growth before the test and for 70% of the growth during the test.

C3 Muscular Index

It is calculated from the assessment of the muscular masses development in the main regions (withers, shoulder, back, loins, rump, thigh, buttocks). It expresses the potential of the animal to produce muscular tissue.

C4 Accuracy

The accuracy is reported. It means the accuracy of the True Breeding Value, through the correlation between it and the BLUP Animal Model Index. It is as higher as more the tested relative bulls.

TABLE D **Weights**

Are published in kilograms:

- Average daily gain from the birth to the beginning of the test;
- Average daily gain during the testing period, as regression of weight on age considering the 9 doubleweighings;
- Weight at 356 days.

TABLE E **Morphology Indexes**

Morphology indexes derived from the morphologic scoring of the female 14-30 months aged and from her relatives. Through a procedure called "factorialization", the individual item of each scoring are assembled in four macro-variables (morphological factors): Muscle Development, Body Size, Fineness and Legs.

To build the Morphology Index these factors are combined with a specific, breed related, "weight" to set off the typical traits of each breed.

More in deep, Morphology Index is composed as following:

Marchigiana Breed

40% Muscle Development + 30% Body size + 20% Fineness + 10% Legs.

Chianina Breed

30% Muscle Development + 60% Body Size + 10% Legs

Romagnola Breed

50% Muscle Development + 40 % Body size + 10% Legs

TABLE F **Morphology**

We present the linear scoring assessed at the end of the test referring to the twelve month old bull. They concern the muscular development, body size, structure and legs and fineness. For each trait the classes are reported according to the linear scoring system (from 1 to 5). Class 3 indicates the breed average, classes 1 and 2 are lower than average and the classes 4 and 5 are above the average. For the set of the traits involving Structure and legs, class 3 represents the ideal value. Deviations from 3 reflect opposite defects in skeletal shape. The exceptions here are the items Skeleton, Skin and Testicles. The scores and rating assessed at twelve months of age are reported as the subjects overall score.

TABLE G **Progeny**

Calving data

The item lists the number of observations and percentages of the different types of calving, which are divided into categories of the primiparae and multiparae, inseminated by the bull.

TABLE H **Notes**

It lists various general comments, concerning the bulls blood line, and/or morphology in order to insure optimum matings. The artificial insemination centres in which the bull semen is stored, is also indicated.

QUADRO I **Recessive traits**

Test results of the tests for the following recessive traits are reported:

MARCHIGIANA: Myostatin (double muscling);

CHIANINA: Fetal Ichthyosis

CHIANINA: Congenital pseudomyotonia;

ROMAGNOLA: MC1R gene for coat colour anomalies

Chianina

Chianina

Carmelo Di Polledraia IT049990011983

Allevatore **Giannellini Edio**

(LI)

Proprietario **Palazzone E Pornello**

(TR)

GENEALOGIA

Carmelo Di Polledraia
IT049990011983
Nato il 07-01-2013
P.ti: 86.0 M O O B

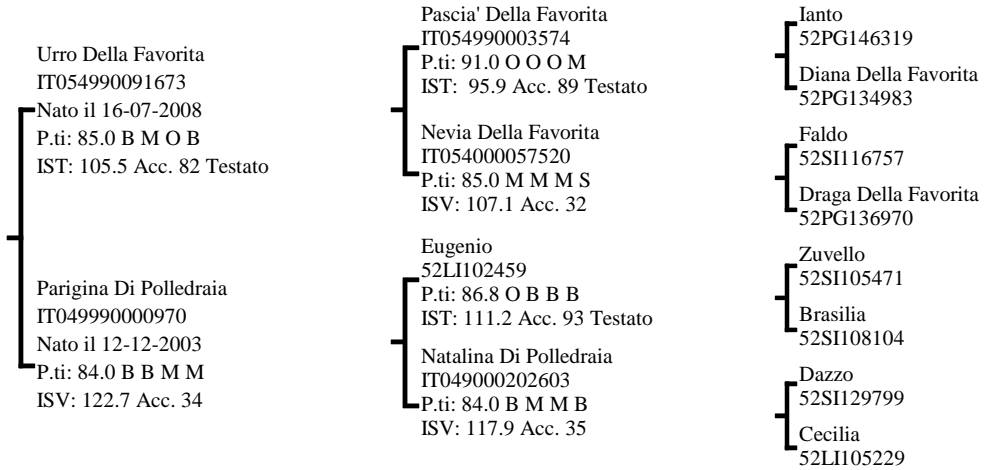

INDICI PERFORMANCE

Indice Selezione **131.4**

Indice Accrescimento **130.0**

Indice Muscolosità **120.0**

Accuratezza **70**

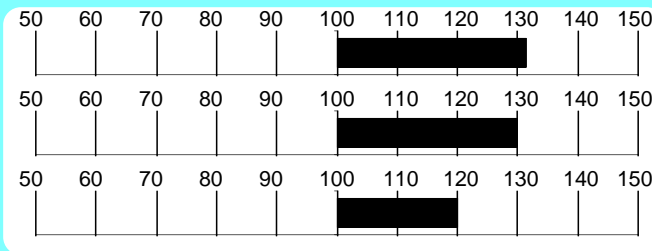

INDICI MORFOLOGIA

Muscolosità **79.5**

Dimensioni **127.5**

Finezza **121.0**

Arti e Piedi **96.5**

Morfologia **110.5**

Accuratezza **48**

RILIEVI

A.M.G. Pre-Performance **1.659** Kg

A.M.G. In Performance **2.020** Kg

Peso a 365 gg **704.5** Kg

MORFOLOGIA

			1	2	3	4	5	
Garrese Largh.	4.00	Stretto						Largo
Spalla Conv.	5.00	Piatta						Convessa
Dorso Largh.	5.00	Stretto						Largo
Lombi Largh.	5.00	Stretti						Larghi
Groppa Conv.	4.00	Scarna						Convessa
Coscia Spess.	5.00	Stretta						Larga
Natica Conv.	5.00	Concava						Convessa
Natica Lungh.	4.00	Corta						Lunga

			1	2	3	4	5	
Statura	5.00	Bassa						Alta
Tronco Lungh.	5.00	Corto						Lungo
Torace Altezza	5.00	Non Disc.						Disceso
Torace Largh.	5.00	Stretto						Largo
Ilei Larghezza	5.00	Stretti						Larghi
Ischi Largh.	5.00	Stretti						Larghi
Groppa Lungh.	4.00	Corta						Lunga

			1	2	3	4	5	
Groppa Incl.	2.00	Inclinata						Controinc.
Linea Super.	3.00	Concava						Convessa
Arti Ant. Fro.	3.00	Cagnoli						Mancini
Arti Ant. Lato	3.00	Montonini						Arc. Av.
Arti Post. Lato	3.00	Falciati						Stangati
Arti Post. Diet.	3.00	Arcati Est.						Vaccini
Pastaia Angolo	4.00	Chiuso						Aperto
Unghioni Direz.	3.00	Incrociati						Aperti
Scheletro	3.00	Esile						Pesante
Pelle	3.00	Leggera.						Pesante
Testicoli	4.00	Poco Svil.						Molto Svil.

Punteggio **86.0** Qualifiche **M** Muscolosità **O** Dimensioni **O** Arti e Struttura **B**

PROGENIE

N° Obs	Parti Spontanei	Parti Assistiti	Parti Cesarei
PRIMIPARE			
PLURIPARE			

NOTE

CARMELO figlio di URRO della FAVORITA (LINEA PASCIA') propone un alto IST, spiccata muscolosità e ottime dimensioni. Interessante anche l'AMG in test che sfiora i 2 Kg/g.

CARATTERI RECESSIVI

PSEUDOMIOTONIA: Normale
ITTIOSI: Normale

SEME DISPONIBILE PER PIANI D'ACCOPIAMENTO

GENEALOGIA

Asso Del Palombaro
IT054990142537
Nato il 15-01-2011
P.ti: 87.0 M O O B

Lio Di Maria Bianca
IT050000200158
Nato il 05-09-1999
P.ti: 90.0 M O O M
IST: 126.4 Acc. 93 Testato

Seriosa Della Favorita
IT054990062969
Nato il 09-11-2006
P.ti: 90.0 O O M O
ISV: 122.9 Acc. 33

Eman
52LI106167
P.ti: 84.2 M M B S
IST: 115.8 Acc. 84 Testato

Franca
52PI108269
P.ti: 85.0 M M M B
ISV: 106.2 Acc. 40

Ianto
52PG146319
P.ti: 86.7 M M O B
IST: 116.4 Acc. 82 Testato

Quintana Della Favorita
IT054990003582
P.ti: 90.0 O O O O
ISV: 117.5 Acc. 33

Esco
52PG116370
Europa
52LI102609

Ghiotto Della Favorita
52PG123060
Gina
52PI105394

Focoso
52SI133077
Fintana
52PG141528

Nesto
IT052000453056
Draga Della Favorita
52PG136970

INDICI PERFORMANCE

Indice Selezione

125.4

Indice Accrescimento

122.7

Indice Muscolosità

117.8

Accuratezza

71

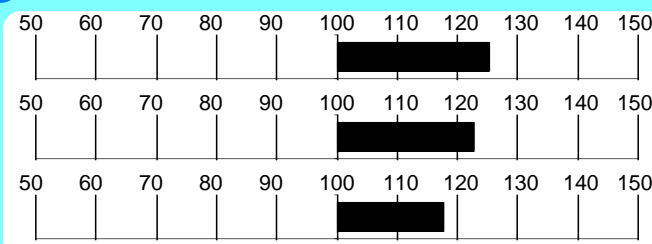
**INDICI MORFOLOGIA**

Muscolosità

108.0

Dimensioni

126.0

Finezza

116.0

Arti e Piedi

99.0

Morfologia

117.0

Accuratezza

59

RILIEVI

A.M.G.

Pre-Performance

Kg

1.127

A.M.G.

In Performance

Kg

1.966

Peso a

365 gg

Kg

587.4

MORFOLOGIA

			1	2	3	4	5	
Garrese Largh.	4.00	Stretto						Largo
Spalla Conv.	5.00	Piatta						Convessa
Dorso Largh.	4.00	Stretto						Largo
Lombi Largh.	5.00	Stretti						Larghi
Groppa Conv.	4.00	Scarna						Convessa
Coscia Spess.	5.00	Stretta						Larga
Natica Conv.	5.00	Concava						Convessa
Natica Lung.	4.00	Corta						Lunga

			1	2	3	4	5	
Statura	4.00	Bassa						Alta
Tronco Lung.	5.00	Corto						Lungo
Torace Altezza	5.00	Non Disc.						Disceso
Torace Largh.	5.00	Stretto						Largo
Ilei Larghezza	5.00	Stretti						Larghi
Ischi Largh.	5.00	Stretti						Larghi
Groppa Lung.	5.00	Corta						Lunga

			1	2	3	4	5	
Groppa Incl.	3.00	Inclinata						Controinc.
Linea Super.	3.00	Concava						Convessa
Arti Ant. Fro.	4.00	Cagnoli						Mancini
Arti Ant. Lato	3.00	Montonini						Arc. Av.
Arti Post. Lato	3.00	Falciati						Stangati
Arti Post. Diet.	3.00	Arcati Est.						Vaccini
Pastaio Angolo	3.00	Chiuso						Aperto
Unghioni Direz.	3.00	Incrociati						Aperti
Scheletro	2.00	Esile						Pesante
Pelle	3.00	Leggera.						Pesante
Testicoli	3.00	Poco Svil.						Molto Svil.

Punti

Punteggio

87.0Caratteri
Razza

Qualifiche

M

Muscolosità

O

Dimensioni

OArti e
Struttura**B****PROGENIE**

N° Parti Parti Parti
Obs Spontanei Assistiti Cesarei

PRIMIPARE

PLURIPARE

NOTE

Figlio di Lio e della nota Seriosa (Ianto x Nesto) Asso, 87 punti per il tipo, presenta un IST pari a 122, un AMG in test cha ha sfiorato i 2 Kg e discende dalla famiglia di Draga della Favorita.

Per info ed ordini contattare Soc. Agr. Ventura's cell. 328/6256325 e-mail info@piandigiorgio.it

Seme disponibile presso Co.F.A.

Chianina

Barbarossa Melograni IT049990011130

Allevatore Mecherini Fosco

(LI)

Proprietario Terrosi Vagnoli Luigi

(LI)

GENEALOGIA

Barbarossa Melograni
IT049990011130
Nato il 05-10-2012
P.ti: 84.0 B O M B

Zarro Melograni
IT049990008567
Nato il 09-06-2010
P.ti: 85.0 B M M B
IST: 113.5 Acc. 60

Ombretta Melograni
IT049000102088
Nato il 17-03-2002
P.ti: 85.0 M M B M
ISV: 108.3 Acc. 33

Iovoso
52SI122960
P.ti: 88.0
IST: 102.0 Acc. 83 Testato

Tuiga Melograni
IT049990005209
P.ti: 87.0 M O M M
ISV: 114.2 Acc. 35

Lento Del Boccaccio
IT049000100546
P.ti: 88.0 M O M M
IST: 106.6 Acc. 81 Testato

Etruria
52LI106381
P.ti: 86.0 M M M M
ISV: 106.9 Acc. 30

Distico
52SI113304
Dovasa
52SI112457

Eugenio
52LI102459
Quarta Melograni
IT049990001565

Giotto
52LI107321
Damigella
52PI103842

Eugenio
52LI102459
Carta
52LI105043

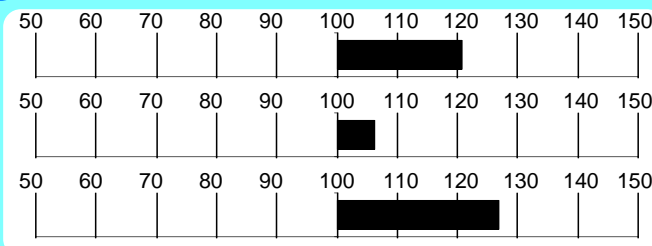
INDICI PERFORMANCEIndice Selezione **120.8**Indice Accrescimento **106.3**Indice Muscolosità **126.8**Accuratezza **68****INDICI MORFOLOGIA**Muscolosità **98.0**Dimensioni **103.0**Finezza **110.0**Arti e Piedi **112.5**Morfologia **100.0**Accuratezza **42****RILIEVI**

A.M.G. Pre-Performance **Kg 1.307**

A.M.G. In Performance **Kg 1.487**

Peso a **Kg 544.2**
365 gg

MORFOLOGIA

			1	2	3	4	5	
Garrese Largh.	5.00	Stretto						Largo
Spalla Conv.	5.00	Piatta						Convessa
Dorso Largh.	5.00	Stretto						Largo
Lombi Largh.	5.00	Stretti						Larghi
Groppa Conv.	4.00	Scarna						Convessa
Coscia Spess.	5.00	Stretta						Larga
Natica Conv.	5.00	Concava						Convessa
Natica Lungh.	4.00	Corta						Lunga

			1	2	3	4	5	
Statura	3.00	Bassa						Alta
Tronco Lungh.	4.00	Corto						Lungo
Torace Altezza	4.00	Non Disc.						Disceso
Torace Largh.	3.00	Stretto						Largo
Ilei Larghezza	3.00	Stretti						Larghi
Ischi Largh.	4.00	Stretti						Larghi
Groppa Lungh.	4.00	Corta						Lunga

			1	2	3	4	5	
Groppa Incl.	3.00	Inclinata						Controinc.
Linea Super.	3.00	Concava						Convessa
Arti Ant. Fro.	4.00	Cagnoli						Mancini
Arti Ant. Lato	3.00	Montonini						Arc. Av.
Arti Post. Lato	3.00	Falciati						Stangati
Arti Post. Diet.	3.00	Arcati Est.						Vaccini
Pastaia Angolo	3.00	Chiuso						Aperto
Unghioni Direz.	3.00	Incrociati						Aperti
Scheletro	3.00	Esile						Pesante
Pelle	4.00	Leggera.						Pesante
Testicoli	3.00	Poco Svil.						Molto Svil.

Punti

Punteggio **84.0**Caratteri
RazzaQualifiche **B**

Muscolosità

O

Dimensioni

MArti e
Struttura**B****PROGENIE**

N° Parti Parti Parti
Obs Spontanei Assistiti Cesarei

PRIMIPARE

PLURIPARE

NOTE

Originale mix (Iovoso e Lento) in questo muscoloso soggetto dalla spiccata muscolosità e dal pedigree costruito in interlinea su Eugenio.

CARATTERI RECESSIVI

PSEUDOMIOTONIA: Normale

ITTIOSI: Normale

Seme disponibile per piani d'accoppiamento ANABIC

Chianina

Andrea IT053990084112

Allevatore Salvadori Alessandro

(GR)

Proprietario Az. Agr. Tognoloni M., T. E G. (PG)

GENEALOGIA

Andrea IT053990084112
Nato il 13-04-2011
P.ti: 85.0 B O O B

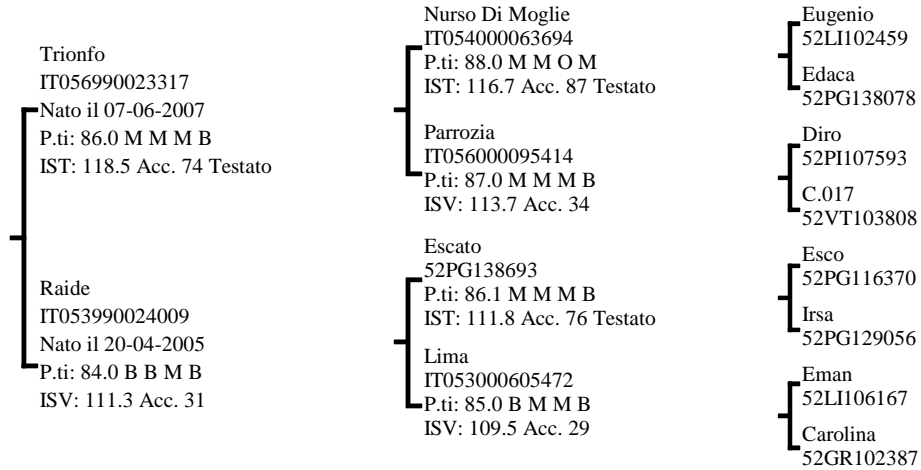

INDICI PERFORMANCE

Indice Selezione 118.6
Indice Accrescimento 115.9
Indice Muscolosità 113.7
Accuratezza 68

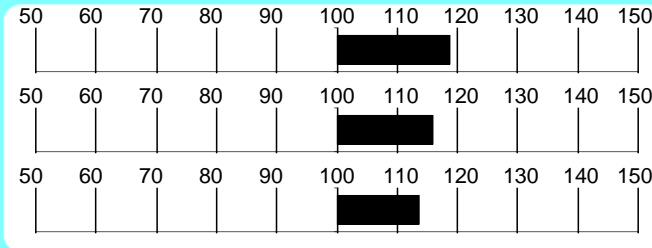

INDICI MORFOLOGIA

Muscolosità 94.5
Dimensioni 110.0
Finezza 102.0
Arti e Piedi 101.0
Morfologia 104.5
Accuratezza 50

RILIEVI

A.M.G. Pre-Performance Kg 1.608

A.M.G. In Performance Kg 2.045

Peso a 365 gg Kg 683.0

MORFOLOGIA

Table with 5 columns (1-5) and 10 rows of morphological traits like Garrese Largh., Spalla Conv., Dorso Largh., etc., with scores and qualitative descriptions.

Table with 5 columns (1-5) and 8 rows of morphological traits like Statura, Tronco Lungh., Torace Altezza, etc., with scores and qualitative descriptions.

Table with 5 columns (1-5) and 13 rows of morphological traits like Groppa Incl., Linea Super., Arti Ant. Fro., etc., with scores and qualitative descriptions.

Punteggio 85.0
Qualifiche B O O B
Caratteri Razza Muscolosità Dimensioni Arti e Struttura

PROGENIE

Table with 4 columns: N° Obs, Parti Spontanei, Parti Assistiti, Parti Cesarei. Row: PRIMIPARE, PLURIPARE.

NOTE

Soggetto in evidenza per muscolosità, taglia e struttura. Andrea è figlio di Trionfo con madre interlinea su Esco e presenta dati in test bilanciati.

CARATTERI RECESSIVI

PSEUDOMIOTONIA: Normale
ITTIOSI: Normale

Seme disponibile per piani d'accoppiamento ANABIC

GENEALOGIA

Verdigo Del Rovere
IT029990026105
Nato il 17-07-2009
P.ti: 82.0 B O O S

Sansonello
IT052990011280
Nato il 08-06-2006
P.ti: 87.0 M M O M
IST: 113.5 Acc. 81 Testato

Reda Del Rovere
IT029990007228
Nato il 21-02-2005
P.ti: 84.0 B B M B
ISV: 114.1 Acc. 35

Pratico
IT052990001761
P.ti: 85.0 B M M B
IST: 121.1 Acc. 81 Testato

Befania
52SII23951
P.ti: 85.0 M B M B
ISV: 101.6 Acc. 34

Diro
52PI107593
P.ti: 87.0 M M M B
IST: 111.7 Acc. 86 Testato

Edetta
52LII06101
P.ti: 85.0 M B M B
ISV: 107.1 Acc. 32

Mirto
IT052000702337
Ionda
IT007SI012C003

Esco
52PG116370
Defania
52SII12608

Ghiotto Della Favorita
52PG123060
Ilia
52PI105905

Iovoso
52SII22960
Irella
52LII04388

INDICI PERFORMANCE

Indice Selezione

118.5

Indice Accrescimento

105.7

Indice Muscolosità

123.7

Accuratezza

71

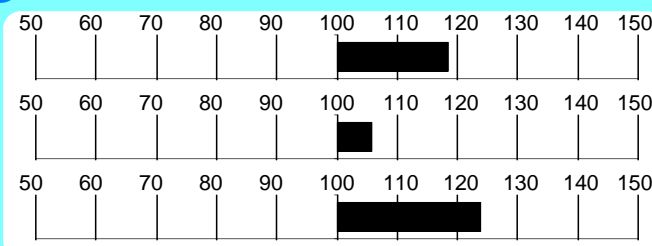
**INDICI MORFOLOGIA**

Muscolosità

121.0

Dimensioni

93.0

Finezza

99.0

Arti e Piedi

91.0

Morfologia

102.0

Accuratezza

54

RILIEVI

A.M.G.

Pre-Performance

Kg

1.621

A.M.G.

In Performance

Kg

1.899

Peso a

365 gg

Kg

708.2

MORFOLOGIA

			1	2	3	4	5	
Garrese Largh.	5.00	Stretto						Largo
Spalla Conv.	5.00	Piatta						Convessa
Dorso Largh.	4.00	Stretto						Largo
Lombi Largh.	5.00	Stretti						Larghi
Groppa Conv.	5.00	Scarna						Convessa
Coscia Spess.	5.00	Stretta						Larga
Natica Conv.	4.00	Concava						Convessa
Natica Lungh.	4.00	Corta						Lunga

			1	2	3	4	5	
Statura	4.00	Bassa						Alta
Tronco Lungh.	5.00	Corto						Lungo
Torace Altezza	5.00	Non Disc.						Disceso
Torace Largh.	5.00	Stretto						Largo
Ilei Larghezza	5.00	Stretti						Larghi
Ischi Largh.	5.00	Stretti						Larghi
Groppa Lungh.	5.00	Corta						Lunga

			1	2	3	4	5	
Groppa Incl.	3.00	Inclinata						Controinc.
Linea Super.	3.00	Concava						Convessa
Arti Ant. Fro.	3.50	Cagnoli						Mancini
Arti Ant. Lato	3.50	Montonini						Arc. Av.
Arti Post. Lato	1.00	Falciati						Stangati
Arti Post. Diet.	3.50	Arcati Est.						Vaccini
Pastaio Angolo	2.00	Chiuso						Aperto
Unghioni Direz.	3.00	Incrociati						Aperti
Scheletro	4.00	Esile						Pesante
Pelle	4.50	Leggera.						Pesante
Testicoli	5.00	Poco Svil.						Molto Svil.

Punti

Punteggio

82.0Caratteri
Razza

Qualifiche

B

Muscolosità

O

Dimensioni

OArti e
Struttura**S****PROGENIE**

	N°	Parti	Parti	Parti
	Obs	Spontanei	Assistiti	Cesarei
PRIMIPARE	1	0.00	100.00	0.00
PLURIPARE	16	93.75	6.25	0.00

NOTE

Pedigree originale per Verdigo, figlio di Sansonello con madre Diro e nonna Iovoso, in evidenza per muscolosità, dimensioni e per l'elevato AMG in test, superiore a 1.800 grammi.

CARATTERI RECESSIVI

PSEUDOMIOTONIA: Normale

ITTIOSI: Normale

Seme disponibile per piani di accoppiamento ANABIC

GENEALOGIA

Tonetto Melograni
IT049990005210
Nato il 03-03-2007
P.ti: 85.0 B O O B

Fabio
52PG140810
Nato il 26-03-1996
P.ti: 85.4 M M M B
IST: 101.5 Acc. 81 Testato

Quandera Melograni
IT049990001573
Nato il 15-09-2004
P.ti: 85.0 M M B M
ISV: 111.9 Acc. 34

Esco
52PG116370
P.ti: 88.9 M M M S
IST: 110.0 Acc. 88 Testato

Giuseppa
52PG123179
P.ti: 88.0 M M M M
ISV: 96.2 Acc. 37

Lento Del Boccaccio
IT049000100546
P.ti: 88.0 M O M M
IST: 106.6 Acc. 81 Testato

Filla
52LI106817
P.ti: 88.0 M M O M
ISV: 108.0 Acc. 31

Ario
52AR102230
Tofana
52PG012594

Tempo
52SI019136
Despina
52PG115276

Giotto
52LI107321
Damigella
52PI103842

Fanfullo
52SI117048
Carolina
52LI105388

INDICI PERFORMANCE

Indice Selezione

118.3

Indice Accrescimento

111.7

Indice Muscolosità

117.4

Accuratezza

75

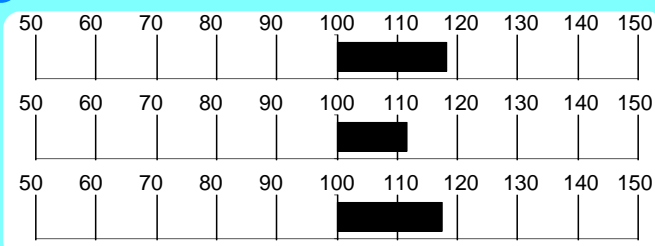
**INDICI MORFOLOGIA**

Muscolosità

109.0

Dimensioni

103.0

Finezza

130.0

Arti e Piedi

116.0

Morfologia

102.0

Accuratezza

91

RILIEVI

A.M.G.

Pre-Performance

Kg

1.334

A.M.G.

In Performance

Kg

1.851

Peso a

365 gg

Kg

620.6

MORFOLOGIA

			1	2	3	4	5	
Garrese Largh.	5.00	Stretto						Largo
Spalla Conv.	5.00	Piatta						Convessa
Dorso Largh.	4.00	Stretto						Largo
Lombi Largh.	5.00	Stretti						Larghi
Groppa Conv.	4.33	Scarna						Convessa
Coscia Spess.	5.00	Stretta						Larga
Natica Conv.	5.00	Concava						Convessa
Natica Lungh.	4.33	Corta						Lunga

			1	2	3	4	5	
Statura	4.00	Bassa						Alta
Tronco Lungh.	5.00	Corto						Lungo
Torace Altezza	5.00	Non Disc.						Disceso
Torace Largh.	5.00	Stretto						Largo
Ilei Larghezza	5.00	Stretti						Larghi
Ischi Largh.	5.00	Stretti						Larghi
Groppa Lungh.	4.00	Corta						Lunga

			1	2	3	4	5	
Groppa Incl.	3.00	Inclinata						Controinc.
Linea Super.	3.00	Concava						Convessa
Arti Ant. Fro.	4.00	Cagnoli						Mancini
Arti Ant. Lato	3.33	Montonini						Arc. Av.
Arti Post. Lato	2.00	Falciati						Stangati
Arti Post. Diet.	3.00	Arcati Est.						Vaccini
Pastaio Angolo	3.00	Chiuso						Aperto
Unghioni Direz.	2.00	Incrociati						Aperti
Scheletro	3.66	Esile						Pesante
Pelle	4.00	Leggera.						Pesante
Testicoli	4.00	Poco Svil.						Molto Svil.

Punti

Punteggio

85.0Caratteri
Razza

Qualifiche

B

Muscolosità

O

Dimensioni

OArti e
Struttura**B****PROGENIE**

	N°	Parti	Parti	Parti
	Obs	Spontanei	Assistiti	Cesarei
PRIMIPARE	70	98.57	1.43	0.00
PLURIPARE	495	98.58	1.22	0.20

CARATTERI RECESSIVI

PSEUDOMIOTONIA: Normale

ITTIOSI: Normale

NOTE

Muscolosità e dimensioni sono i caratteri che contraddistinguono Tonetto un vigoroso figlio di Fabio con un interessante pedigree in linea materna.

Seme disponibile presso Centro Tori Chiacchierini

GENEALOGIA

Nurso Di Moglie
IT054000063694
Nato il 02-08-2001
P.ti: 88.0 M M O M

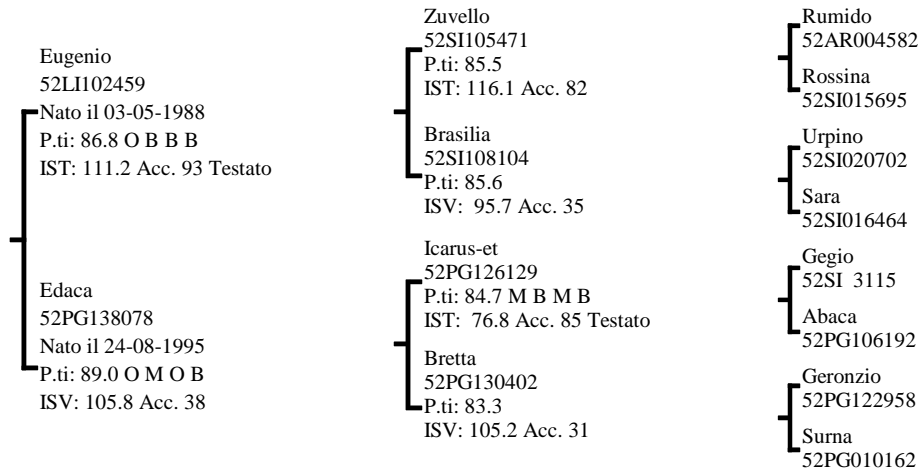

INDICI PERFORMANCE

Indice Selezione **116.7**

Indice Accrescimento **130.4**

Indice Muscolosità **96.2**

Accuratezza **86**

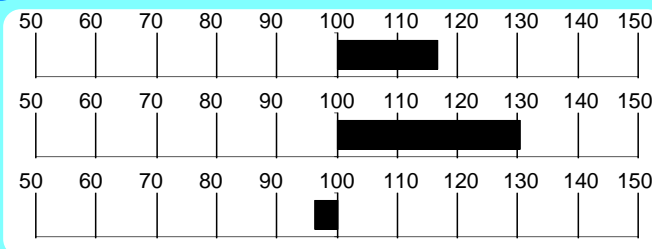

INDICI MORFOLOGIA

Muscolosità **67.0**

Dimensioni **130.0**

Finezza **99.0**

Arti e Piedi **115.0**

Morfologia **106.0**

Accuratezza **98**

RILIEVI

A.M.G. Pre-Performance **1.314** Kg

A.M.G. In Performance **2.354** Kg

Peso a 365 gg **670.3** Kg

MORFOLOGIA

			1	2	3	4	5	
Garrese Largh.	4.00	Stretto						Largo
Spalla Conv.	4.00	Piatta						Convessa
Dorso Largh.	4.00	Stretto						Largo
Lombi Largh.	5.00	Stretti						Larghi
Groppa Conv.	4.00	Scarna						Convessa
Coscia Spess.	3.33	Stretta						Larga
Natica Conv.	4.00	Concava						Convessa
Natica Lung.	5.00	Corta						Lunga

			1	2	3	4	5	
Statura	5.00	Bassa						Alta
Tronco Lung.	5.00	Corto						Lungo
Torace Altezza	5.00	Non Disc.						Disceso
Torace Largh.	5.00	Stretto						Largo
Ilei Larghezza	5.00	Stretti						Larghi
Ischi Largh.	5.00	Stretti						Larghi
Groppa Lung.	5.00	Corta						Lunga

			1	2	3	4	5	
Groppa Incl.	3.00	Inclinata						Controinc.
Linea Super.	3.00	Concava						Convessa
Arti Ant. Fro.	3.00	Cagnoli						Mancini
Arti Ant. Lato	3.00	Montonini						Arc. Av.
Arti Post. Lato	2.00	Falciati						Stangati
Arti Post. Diet.	3.00	Arcati Est.						Vaccini
Pastaio Angolo	3.00	Chiuso						Aperto
Unghioni Direz.	3.00	Incrociati						Aperti
Scheletro	3.00	Esile						Pesante
Pelle	4.00	Leggera.						Pesante
Testicoli	2.33	Poco Svil.						Molto Svil.

Punteggio **88.0** Qualifiche **M M O M**

PROGENIE

	N° Obs	Parti Spontanei	Parti Assistiti	Parti Cesarei
PRIMIPARE	248	97.92	2.08	0.00
PLURIPARE	1486	98.71	1.22	0.07

NOTE

Dall'insolito accoppiamento Eugenio per Icarus-et, Nurso ha un AMG record pari a gr.2354, elevato IST e notevole correttezza strutturale, che gli sono valsi il Top price nell'asta di Settembre 2002.

CARATTERI RECESSIVI

PSEUDOMIOTONIA: Portatore allo stato Eterozigote
ITTIOSI: Normale

Seme disponibile presso Centro Tori Chiacchierini

GENEALOGIA

Mandrillo Di Polledraia
IT049000201574
Nato il 04-03-2000
P.ti: 88.0 M O M M

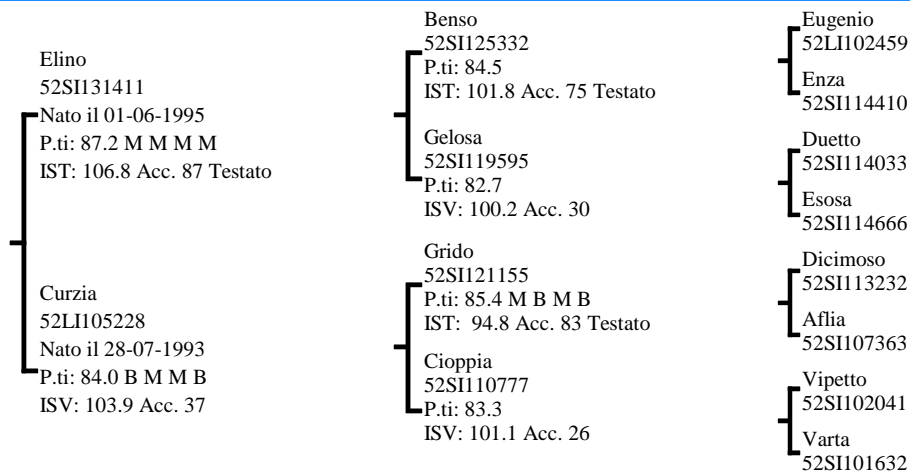
**INDICI PERFORMANCE**

Indice Selezione

116.3

Indice Accrescimento

112.2

Indice Muscolosità

113.8

Accuratezza

89

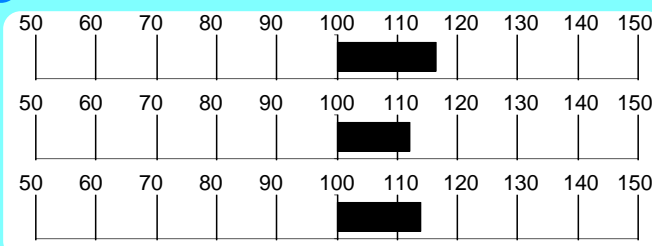
**INDICI MORFOLOGIA**

Muscolosità

122.0

Dimensioni

102.0

Finezza

106.0

Arti e Piedi

96.0

Morfologia

108.0

Accuratezza

99

RILIEVI

A.M.G.

Pre-Performance

Kg

1.248

A.M.G.

In Performance

Kg

2.132

Peso a

365 gg

Kg

642.3

MORFOLOGIA

			1	2	3	4	5	
Garrese Largh.	5.00	Stretto						Largo
Spalla Conv.	5.00	Piatta						Convessa
Dorso Largh.	4.33	Stretto						Largo
Lombi Largh.	5.00	Stretti						Larghi
Groppa Conv.	5.00	Scarna						Convessa
Coscia Spess.	5.00	Stretta						Larga
Natica Conv.	5.00	Concava						Convessa
Natica Lungh.	4.66	Corta						Lunga

			1	2	3	4	5	
Statura	3.00	Bassa						Alta
Tronco Lungh.	4.00	Corto						Lungo
Torace Altezza	3.00	Non Disc.						Disceso
Torace Largh.	5.00	Stretto						Largo
Ilei Larghezza	5.00	Stretti						Larghi
Ischi Largh.	5.00	Stretti						Larghi
Groppa Lungh.	3.00	Corta						Lunga

			1	2	3	4	5	
Groppa Incl.	3.00	Inclinata						Controinc.
Linea Super.	3.00	Concava						Convessa
Arti Ant. Fro.	3.00	Cagnoli						Mancini
Arti Ant. Lato	3.00	Montonini						Arc. Av.
Arti Post. Lato	3.00	Falciati						Stangati
Arti Post. Diet.	3.00	Arcati Est.						Vaccini
Pastaio Angolo	3.00	Chiuso						Aperto
Ungheioni Direz.	2.66	Incrociati						Aperti
Scheletro	2.66	Esile						Pesante
Pelle	3.00	Leggera.						Pesante
Testicoli	3.33	Poco Svil.						Molto Svil.

Punti

Punteggio

88.0Caratteri
Razza

Qualifiche

M

Muscolosità

O

Dimensioni

MArti e
Struttura**M****PROGENIE**

	N°	Parti	Parti	Parti
	Obs	Spontanei	Assistiti	Cesarei
PRIMIPARE	973	97.92	2.08	0.00
PLURIPARE	3283	98.70	1.23	0.06

NOTE

Figlio di Elino con madre Grido, Mandrillo propone oltre agli elevatissimi indici, fortissimi accrescimenti ed una morfologia particolarmente corretta.

CARATTERI RECESSIVI

PSEUDOMIOTONIA: Portatore allo stato Eterozigote

ITTIOSI: Normale

Seme disponibile presso Centro Tori Chiacchierini

GENEALOGIA

Benito
IT052990037694
Nato il 05-04-2012
P.ti: 85.5 B M O B

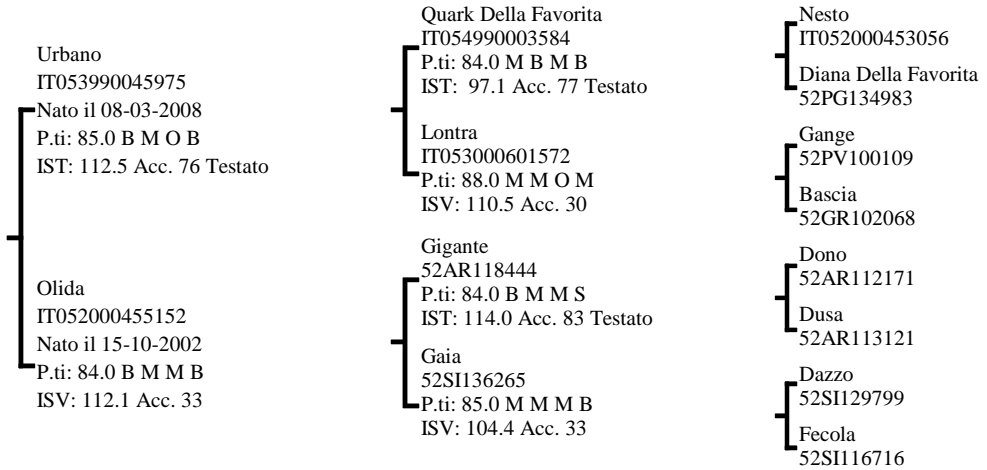

INDICI PERFORMANCE

Indice Selezione **116.1**
Indice Accrescimento **117.2**
Indice Muscolosità **108.4**
Accuratezza **69**

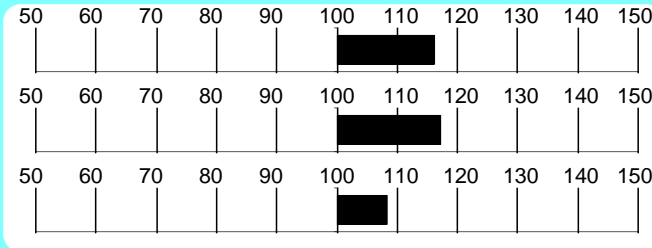

INDICI MORFOLOGIA

Muscolosità **88.5**
Dimensioni **115.5**
Finezza **92.5**
Arti e Piedi **110.5**
Morfologia **104.5**
Accuratezza **40**

RILIEVI

A.M.G. Pre-Performance **1.587** Kg

A.M.G. In Performance **1.834** Kg

Peso a 365 gg **643.9** Kg

MORFOLOGIA

			1	2	3	4	5	
Garrese Largh.	4.00	Stretto						Largo
Spalla Conv.	4.00	Piatta						Convessa
Dorso Largh.	4.00	Stretto						Largo
Lombi Largh.	5.00	Stretti						Larghi
Groppa Conv.	4.00	Scarna						Convessa
Coscia Spess.	4.00	Stretta						Larga
Natica Conv.	4.00	Concava						Convessa
Natica Lung.	4.00	Corta						Lunga

			1	2	3	4	5	
Statura	4.00	Bassa						Alta
Tronco Lung.	5.00	Corto						Lungo
Torace Altezza	5.00	Non Disc.						Disceso
Torace Largh.	5.00	Stretto						Largo
Ilei Larghezza	5.00	Stretti						Larghi
Ischi Largh.	5.00	Stretti						Larghi
Groppa Lung.	5.00	Corta						Lunga

			1	2	3	4	5	
Groppa Incl.	3.00	Inclinata						Controinc.
Linea Super.	3.00	Concava						Convessa
Arti Ant. Fro.	3.00	Cagnoli						Mancini
Arti Ant. Lato	3.00	Montonini						Arc. Av.
Arti Post. Lato	3.00	Falciati						Stangati
Arti Post. Diet.	3.00	Arcati Est.						Vaccini
Pastaia Angolo	3.00	Chiuso						Aperto
Unghioni Direz.	3.00	Incrociati						Aperti
Scheletro	3.00	Esile						Pesante
Pelle	4.00	Leggera.						Pesante
Testicoli	4.00	Poco Svil.						Molto Svil.

Punteggio **85.5** Qualifiche **B M O B**

PROGENIE

N° Obs	Parti Spontanei	Parti Assistiti	Parti Cesarei
PRIMIPARE			
PLURIPARE			

NOTE

Indici, Tipo e la combinazione originale del suo pedigree sono i punti forti di Benito, prodotto del noto allevamento senese Palazzi di Nardi.

CARATTERI RECESSIVI

PSEUDOMIOTONIA: Normale
ITTIOSI: Normale

Seme disponibile per piani d'accoppiamento ANABIC

GENEALOGIA

Fanfullo
52SI117048
Nato il 31-03-1989
P.ti: 88.1

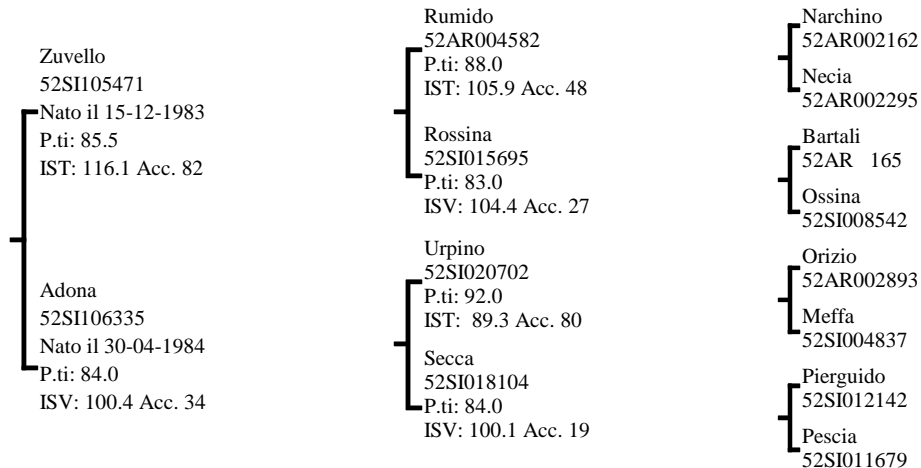
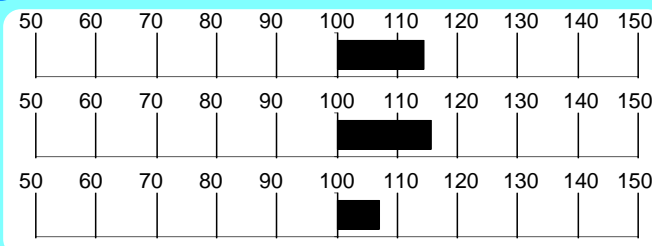
**INDICI PERFORMANCE**Indice Selezione **114.3**Indice Accrescimento **115.7**Indice Muscolosità **107.1**Accuratezza **88****INDICI MORFOLOGIA**Muscolosità **102.0**Dimensioni **109.0**Finezza **87.0**Arti e Piedi **103.0**Morfologia **106.0**Accuratezza **97****RILIEVI**A.M.G. Pre-Performance **1.170** KgA.M.G. In Performance **1.572** KgPeso a 365 gg **527.3** Kg**MORFOLOGIA**

			1	2	3	4	5	
Garrese Largh.	3.00	Stretto						Largo
Spalla Conv.	3.00	Piatta						Convessa
Dorso Largh.	3.00	Stretto						Largo
Lombi Largh.	3.00	Stretti						Larghi
Groppa Conv.	3.00	Scarna						Convessa
Coscia Spess.	3.00	Stretta						Larga
Natica Conv.	3.00	Concava						Convessa
Natica Lungh.	3.00	Corta						Lunga

			1	2	3	4	5	
Statura	4.00	Bassa						Alta
Tronco Lungh.	5.00	Corto						Lungo
Torace Altezza	3.00	Non Disc.						Disceso
Torace Largh.	2.00	Stretto						Largo
Ilei Larghezza	2.00	Stretti						Larghi
Ischi Largh.	3.00	Stretti						Larghi
Groppa Lungh.	3.00	Corta						Lunga

			1	2	3	4	5	
Groppa Incl.	3.00	Inclinata						Controinc.
Linea Super.	2.00	Concava						Convessa
Arti Ant. Fro.	3.00	Cagnoli						Mancini
Arti Ant. Lato	3.00	Montonini						Arc. Av.
Arti Post. Lato	3.00	Falciati						Stangati
Arti Post. Diet.	2.00	Arcati Est.						Vaccini
Pastaio Angolo	3.00	Chiuso						Aperto
Unghioni Direz.	3.00	Incrociati						Aperti
Scheletro	2.00	Esile						Pesante
Pelle	3.00	Leggera.						Pesante
Testicoli	3.00	Poco Svil.						Molto Svil.

Punti

Punteggio **82.6**Caratteri
RazzaQualifiche **M**

Muscolosità

B

Dimensioni

BArti e
Struttura**B****PROGENIE**

	N°	Parti	Parti	Parti
	Obs	Spontanei	Assistiti	Cesarei
PRIMIPARE	451	98.64	1.36	0.00
PLURIPARE	1714	99.52	0.48	0.00

NOTE

Padre di molti soggetti testati, abbina tipicità, stile e correttezza ad un elevato A.M.G. Consigliato sulle manze.

CARATTERI RECESSIVI

PSEUDOMIOTONIA: Normale

ITTIOSI: Normale

Seme disponibile presso Centro Tori Chiacchierini

GENEALOGIA

Rino Di Polledraia
IT049990002244
Nato il 04-12-2005
P.ti: 87.0 M O M B

Lio Di Maria Bianca
IT050000200158
Nato il 05-09-1999
P.ti: 90.0 M O O M
IST: 126.4 Acc. 93 Testato

Mietta Di Polledraia
IT049000201578
Nato il 16-05-2000
P.ti: 86.0 M M O B
ISV: 100.3 Acc. 34

Eman
52LI106167
P.ti: 84.2 M M B S
IST: 115.8 Acc. 84 Testato

Franca
52PI108269
P.ti: 85.0 M M M B
ISV: 106.2 Acc. 40

Drea
52SI130280
P.ti: 90.0 M O O M
IST: 101.8 Acc. 89 Testato

Isella
52SI123362
P.ti: 83.5
ISV: 95.3 Acc. 28

Esco
52PG116370

Europa
52LI102609

Ghiotto Della Favorita
52PG123060

Gina
52PI105394

Flutto
52PG122371

Giura
52SI120405

Dicimoso
52SI113232

Casella
52SI11665

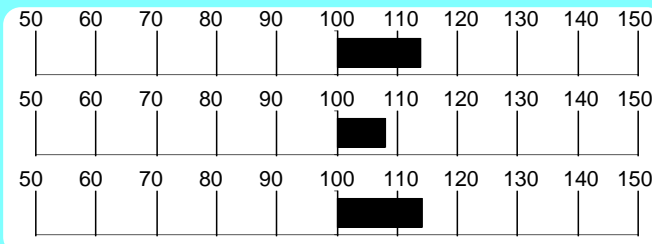
INDICI PERFORMANCEIndice Selezione **113.9**Indice Accrescimento **108.1**Indice Muscolosità **114.0**Accuratezza **82****INDICI MORFOLOGIA**Muscolosità **107.0**Dimensioni **121.0**Finezza **114.0**Arti e Piedi **114.0**Morfologia **113.0**Accuratezza **87****RILIEVI**A.M.G. Pre-Performance **1.388** KgA.M.G. In Performance **1.777** KgPeso a **611.2** Kg**MORFOLOGIA**

			1	2	3	4	5	
Garrese Largh.	4.00	Stretto						Largo
Spalla Conv.	4.00	Piatta						Convessa
Dorso Largh.	4.00	Stretto						Largo
Lombi Largh.	4.00	Stretti						Larghi
Groppa Conv.	3.00	Scarna						Convessa
Coscia Spess.	4.00	Stretta						Larga
Natica Conv.	4.00	Concava						Convessa
Natica Lung.	3.00	Corta						Lunga

			1	2	3	4	5	
Statura	4.00	Bassa						Alta
Tronco Lung.	5.00	Corto						Lungo
Torace Altezza	4.00	Non Disc.						Disceso
Torace Largh.	5.00	Stretto						Largo
Ilei Larghezza	5.00	Stretti						Larghi
Ischi Largh.	5.00	Stretti						Larghi
Groppa Lung.	4.00	Corta						Lunga

			1	2	3	4	5	
Groppa Incl.	3.00	Inclinata						Controinc.
Linea Super.	2.00	Concava						Convessa
Arti Ant. Fro.	3.00	Cagnoli						Mancini
Arti Ant. Lato	3.00	Montonini						Arc. Av.
Arti Post. Lato	3.33	Falciati						Stangati
Arti Post. Diet.	2.00	Arcati Est.						Vaccini
Pastaio Angolo	2.00	Chiuso						Aperto
Unghioni Direz.	3.00	Incrociati						Aperti
Scheletro	2.00	Esile						Pesante
Pelle	3.00	Leggera.						Pesante
Testicoli	3.33	Poco Svil.						Molto Svil.

Punti

Punteggio **87.0**Caratteri
RazzaQualifiche **O**

Muscolosità

M

Dimensioni

OArti e
Struttura**B****PROGENIE**

	N°	Parti	Parti	Parti
	Obs	Spontanei	Assistiti	Cesarei
PRIMIPARE	27	100.00	0.00	0.00
PLURIPARE	158	100.00	0.00	0.00

CARATTERI RECESSIVI

PSEUDOMIOTONIA: Normale

ITTIOSI: Normale

NOTE

Soggetto muscoloso e corretto, di grande vigore, con ottimi caratteri di razza. Combina in maniera ottimale le linee di Lio e Drea.

Seme disponibile per piani di accoppiamento ANABIC

GENEALOGIA

Batman Del Chiostro
IT052990038206
Nato il 14-09-2012
P.ti: 85.0 M M M B

Vip Della Ginestra
IT057990058901
Nato il 13-02-2009
P.ti: 88.0 M O O M
IST: 119.9 Acc. 74 Testato

Principessa Del Chiostro
IT052990004347
Nato il 16-08-2003
P.ti: 87.0 M O M B
ISV: 116.4 Acc. 33

Lio Di Maria Bianca
IT050000200158
P.ti: 90.0 M O O M
IST: 126.4 Acc. 93 Testato

Mira Del Chiostro
IT052000204926
P.ti: 90.0 M O M O
ISV: 103.4 Acc. 34

Leonardo Del Chiostro
IT052000202203
P.ti: 85.3 B M M B
IST: 108.5 Acc. 78 Testato

Baviera
52SI125250
P.ti: 87.0 M M M M
ISV: 113.0 Acc. 32

Eman
52LI106167
Franca
52PI108269

Dello Del Chiostro
52SI129172
Dinah
52SI130407

Dazzo
52SI129799
Cumba
52SI128221

Falerno
52SI118083
Agostina
52SI106818

INDICI PERFORMANCE

Indice Selezione

113.8

Indice Accrescimento

111.4

Indice Muscolosità

110.6

Accuratezza

70

**INDICI MORFOLOGIA**

Muscolosità

114.5

Dimensioni

109.0

Finezza

107.5

Arti e Piedi

112.0

Morfologia

108.5

Accuratezza

46

RILIEVI

A.M.G.

Pre-Performance

Kg

1.382

A.M.G.

In Performance

Kg

1.857

Peso a

365 gg

Kg

646.9

MORFOLOGIA

			1	2	3	4	5	
Garrese Largh.	4.00	Stretto						Largo
Spalla Conv.	4.00	Piatta						Convessa
Dorso Largh.	4.00	Stretto						Largo
Lombi Largh.	4.00	Stretti						Larghi
Groppa Conv.	3.00	Scarna						Convessa
Coscia Spess.	4.00	Stretta						Larga
Natica Conv.	4.00	Concava						Convessa
Natica Lungh.	3.00	Corta						Lunga

			1	2	3	4	5	
Statura	4.00	Bassa						Alta
Tronco Lungh.	5.00	Corto						Lungo
Torace Altezza	4.00	Non Disc.						Disceso
Torace Largh.	5.00	Stretto						Largo
Ilei Larghezza	5.00	Stretti						Larghi
Ischi Largh.	5.00	Stretti						Larghi
Groppa Lungh.	4.00	Corta						Lunga

			1	2	3	4	5	
Groppa Incl.	3.00	Inclinata						Controinc.
Linea Super.	3.00	Concava						Convessa
Arti Ant. Fro.	4.00	Cagnoli						Mancini
Arti Ant. Lato	3.00	Montonini						Arc. Av.
Arti Post. Lato	2.00	Falciati						Stangati
Arti Post. Diet.	3.00	Arcati Est.						Vaccini
Pastaia Angolo	4.00	Chiuso						Aperto
Unghioni Direz.	3.00	Incrociati						Aperti
Scheletro	3.00	Esile						Pesante
Pelle	4.00	Leggera.						Pesante
Testicoli	3.00	Poco Svil.						Molto Svil.

Punti

Punteggio

85.0Caratteri
Razza

Qualifiche

M

Muscolosità

M

Dimensioni

MArti e
Struttura**B****PROGENIE**

N°	Parti	Parti	Parti
Obs	Spontanei	Assistiti	Cesarei
PRIMIPARE			
PLURIPARE			

PRIMIPARE

PLURIPARE

NOTE

Figlio di Vip con madre Leonardo e nonna Falerno, Batman è interamente costruito su famiglie "del Chiostro", tra le quali quella di Cumba. (O-90)e propone ottimi dati in prova e correttezza morfologica.

Seme disponibile per piani d'accoppiamento ANABIC

GENEALOGIA

Raggio Della Polinarda
IT056990019518
Nato il 05-02-2005
P.ti: 85.0 M M M B

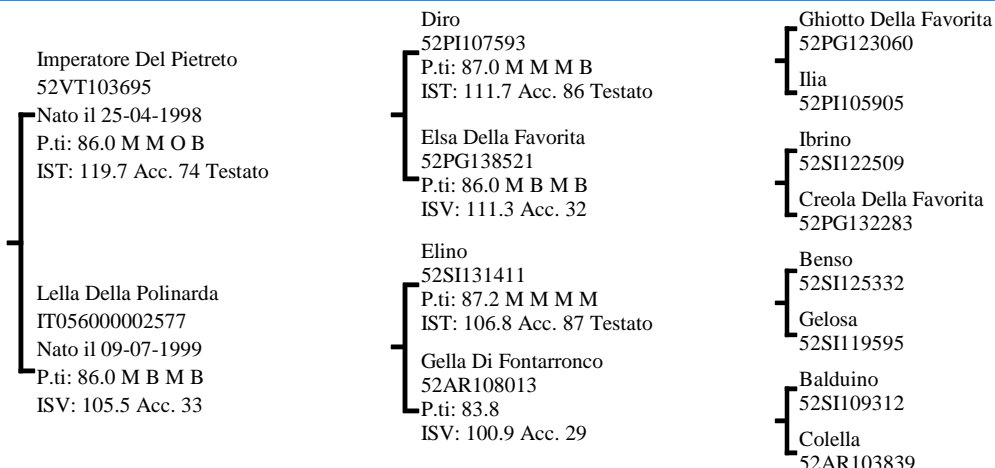
**INDICI PERFORMANCE**

Indice Selezione

113.3

Indice Accrescimento

107.4

Indice Muscolosità

113.8

Accuratezza

76

**INDICI MORFOLOGIA**

Muscolosità

116.0

Dimensioni

96.0

Finezza

122.0

Arti e Piedi

108.0

Morfologia

101.0

Accuratezza

92

RILIEVI

A.M.G.

Pre-Performance

Kg

1.347

A.M.G.

In Performance

Kg

1.773

Peso a

365 gg

Kg

570.1**MORFOLOGIA**

			1	2	3	4	5	
Garrese Largh.	4.00	Stretto						Largo
Spalla Conv.	3.66	Piatta						Convessa
Dorso Largh.	3.66	Stretto						Largo
Lombi Largh.	4.00	Stretti						Larghi
Groppa Conv.	4.00	Scarna						Convessa
Coscia Spess.	4.66	Stretta						Larga
Natica Conv.	4.66	Concava						Convessa
Natica Lungh.	4.00	Corta						Lunga

			1	2	3	4	5	
Statura	3.00	Bassa						Alta
Tronco Lungh.	5.00	Corto						Lungo
Torace Altezza	4.00	Non Disc.						Disceso
Torace Largh.	4.00	Stretto						Largo
Ilei Larghezza	4.33	Stretti						Larghi
Ischi Largh.	4.33	Stretti						Larghi
Groppa Lungh.	4.00	Corta						Lunga

			1	2	3	4	5	
Groppa Incl.	3.00	Inclinata						Controinc.
Linea Super.	3.00	Concava						Convessa
Arti Ant. Fro.	4.00	Cagnoli						Mancini
Arti Ant. Lato	3.00	Montonini						Arc. Av.
Arti Post. Lato	2.00	Falciati						Stangati
Arti Post. Diet.	3.00	Arcati Est.						Vaccini
Pastaia Angolo	2.00	Chiuso						Aperto
Ungcioni Direz.	3.00	Incrociati						Aperti
Scheletro	3.66	Esile						Pesante
Pelle	3.66	Leggera.						Pesante
Testicoli	2.66	Poco Svil.						Molto Svil.

Punti

Punteggio

85.0Caratteri
Razza

Qualifiche

M

Muscolosità

M

Dimensioni

MArti e
Struttura**B****PROGENIE**

	N° Obs	Parti Spontanei	Parti Assistiti	Parti Cesarei
PRIMIPARE	137	97.74	0.75	1.50
PLURIPARE	519	98.22	1.78	0.00

NOTE

Raggio combina ottimi risultati in test a spiccate muscolosità e dimensioni. Il suo pedigree, nel quale compaiono vacche di grande interesse, propone le linee Urpino, Esco, Eugenio e Balduino.

CARATTERI RECESSIVI

PSEUDOMIOTONIA: Normale

ITTIOSI: Normale

Seme disponibile presso Centro Tori Chiacchierini

GENEALOGIA

Remo
IT052990011259
Nato il 10-07-2005
P.ti: 85.6 B M O B

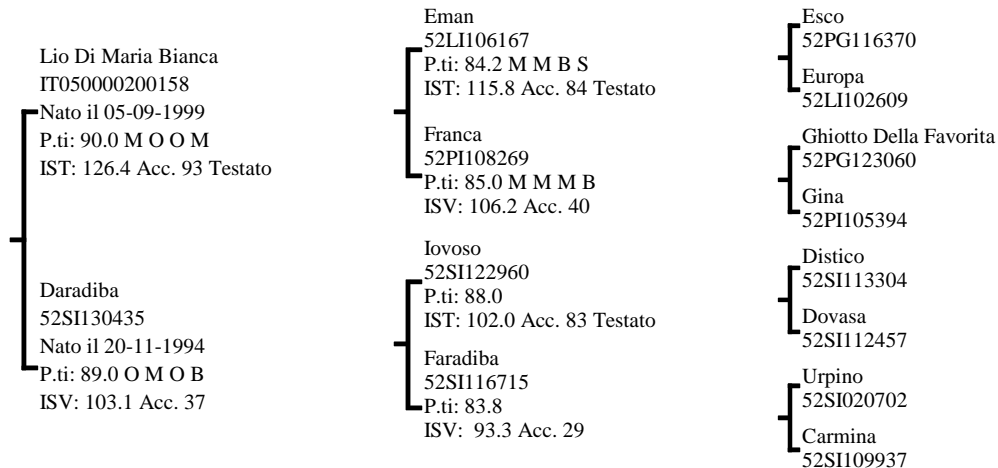
**INDICI PERFORMANCE**

Indice Selezione

112.8

Indice Accrescimento

107.5

Indice Muscolosità

112.9

Accuratezza

75

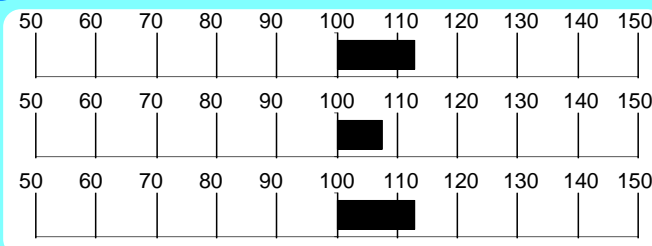
**INDICI MORFOLOGIA**

Muscolosità

97.0

Dimensioni

122.0

Finezza

102.0

Arti e Piedi

123.0

Morfologia

109.0

Accuratezza

92

RILIEVI

A.M.G.

Pre-Performance

Kg

1.331

A.M.G.

In Performance

Kg

1.670

Peso a

365 gg

Kg

594.4

MORFOLOGIA

			1	2	3	4	5	
Garrese Largh.	4.00	Stretto						Largo
Spalla Conv.	5.00	Piatta						Convessa
Dorso Largh.	4.00	Stretto						Largo
Lombi Largh.	4.66	Stretti						Larghi
Groppa Conv.	4.00	Scarna						Convessa
Coscia Spess.	4.00	Stretta						Larga
Natica Conv.	4.00	Concava						Convessa
Natica Lung.	4.00	Corta						Lunga

			1	2	3	4	5	
Statura	5.00	Bassa						Alta
Tronco Lung.	5.00	Corto						Lungo
Torace Altezza	4.00	Non Disc.						Disceso
Torace Largh.	5.00	Stretto						Largo
Ilei Larghezza	5.00	Stretti						Larghi
Ischi Largh.	5.00	Stretti						Larghi
Groppa Lung.	4.00	Corta						Lunga

			1	2	3	4	5	
Groppa Incl.	3.00	Inclinata						Controinc.
Linea Super.	3.00	Concava						Convessa
Arti Ant. Fro.	3.00	Cagnoli						Mancini
Arti Ant. Lato	3.00	Montonini						Arc. Av.
Arti Post. Lato	3.00	Falciati						Stangati
Arti Post. Diet.	2.33	Arcati Est.						Vaccini
Pastaio Angolo	2.00	Chiuso						Aperto
Unghioni Direz.	3.00	Incrociati						Aperti
Scheletro	2.66	Esile						Pesante
Pelle	3.33	Leggera.						Pesante
Testicoli	3.33	Poco Svil.						Molto Svil.

Punti

Punteggio

85.6Caratteri
Razza

Qualifiche

B

Muscolosità

M

Dimensioni

OArti e
Struttura**B****PROGENIE**

	N°	Parti	Parti	Parti
	Obs	Spontanei	Assistiti	Cesarei
PRIMIPARE	57	100.00	0.00	0.00
PLURIPARE	390	97.91	2.09	0.00

CARATTERI RECESSIVI

PSEUDOMIOTONIA: Normale

ITTIOSI: Normale

NOTE

Forti deviazioni per muscolosità e dimensioni contraddistinguono Remo, soggetto vigoroso dal pedigree originale (Lio x Iovoso).

Seme disponibile presso Centro Tori Chiacchierini

Chianina

Dazzo 52SI129799

Allevatore Fabbrini Giuseppe E Maurizio (SI)

Proprietario Az.agr S.martino Di Melani (FI)

GENEALOGIA

Dazzo
52SI129799
Nato il 04-09-1994
P.ti: 90.0 M O O M

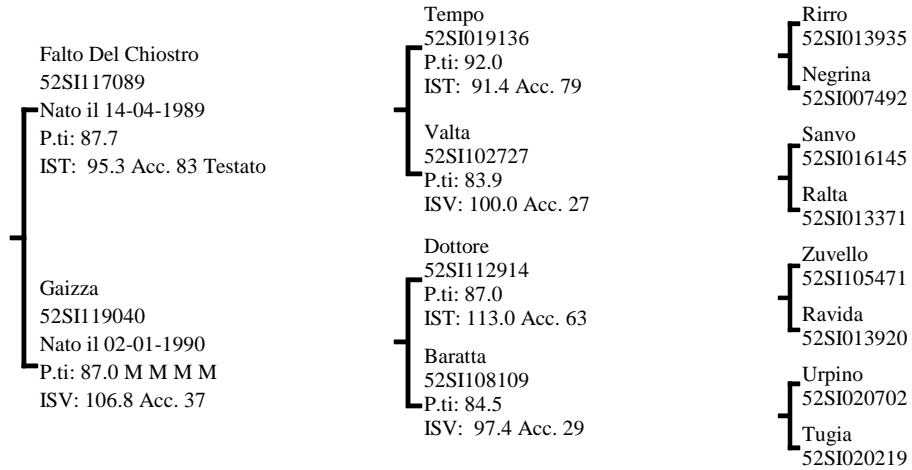

INDICI PERFORMANCE

Indice Selezione 112.5
Indice Accrescimento 105.0
Indice Muscolosità 114.8
Accuratezza 94

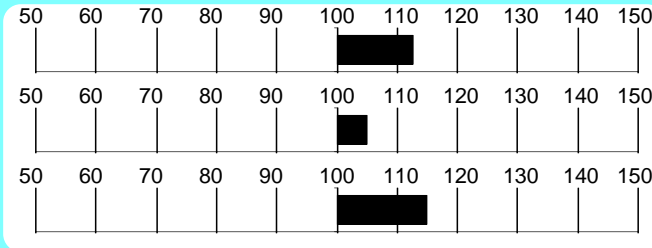

INDICI MORFOLOGIA

Muscolosità 117.0
Dimensioni 111.0
Finezza 61.0
Arti e Piedi 134.0
Morfologia 107.0
Accuratezza 99

RILIEVI

A.M.G. Pre-Performance Kg 1.389
A.M.G. In Performance Kg 1.911
Peso a 365 gg Kg 616.7

MORFOLOGIA

Table with 5 columns (1-5) and rows for morphological traits like Garrese Largh., Spalla Conv., Dorso Largh., etc.

Table with 5 columns (1-5) and rows for morphological traits like Statura, Tronco Lungh., Torace Altezza, etc.

Table with 5 columns (1-5) and rows for morphological traits like Groppa Incl., Linea Super., Arti Ant. Fro., etc.

Punteggio 86.5
Qualifiche M M M M
Caratteri Razza Muscolosità Dimensioni Arti e Struttura

PROGENIE

Table with columns: N° Obs, Parti Spontanei, Parti Assistiti, Parti Cesarei. Rows: PRIMIPARE, PLURIPARE.

NOTE

Propone muscolosità, vigore e armonia delle forme, combinate ad un pedigree profondo e ben assortito.

CARATTERI RECESSIVI

PSEUDOMIOTONIA: Normale
ITTIOSI: Portatore allo stato Eterozigote

Seme disponibile presso C.I.Z.

GENEALOGIA

Losco Di Maria Bianca
IT050000200142
Nato il 20-02-1999
P.ti: 84.6 B M M B

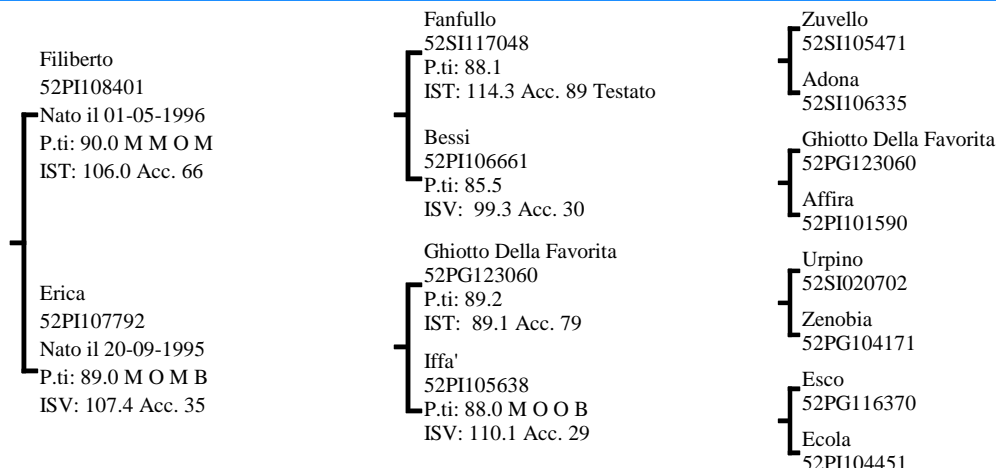
**INDICI PERFORMANCE**

Indice Selezione

112.5

Indice Accrescimento

104.2

Indice Muscolosità

115.8

Accuratezza

69

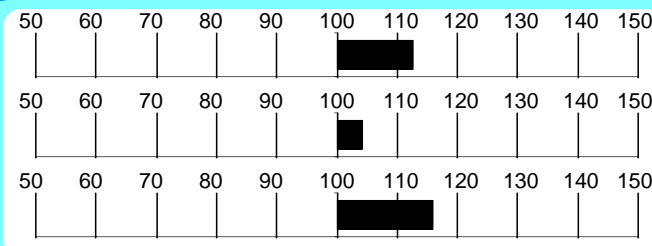
**INDICI MORFOLOGIA**

Muscolosità

118.0

Dimensioni

108.0

Finezza

100.0

Arti e Piedi

102.0

Morfologia

111.0

Accuratezza

90

RILIEVI

A.M.G.

Pre-Performance

Kg

1.665

A.M.G.

In Performance

Kg

1.354

Peso a

365 gg

Kg

596.9

MORFOLOGIA

			1	2	3	4	5	
Garrese Largh.	4.00	Stretto						Largo
Spalla Conv.	4.33	Piatta						Convessa
Dorso Largh.	4.33	Stretto						Largo
Lombi Largh.	5.00	Stretti						Larghi
Groppa Conv.	4.00	Scarna						Convessa
Coscia Spess.	5.00	Stretta						Larga
Natica Conv.	5.00	Concava						Convessa
Natica Lungh.	4.00	Corta						Lunga

			1	2	3	4	5	
Statura	3.00	Bassa						Alta
Tronco Lungh.	4.00	Corto						Lungo
Torace Altezza	4.00	Non Disc.						Disceso
Torace Largh.	3.66	Stretto						Largo
Ilei Larghezza	3.00	Stretti						Larghi
Ischi Largh.	5.00	Stretti						Larghi
Groppa Lungh.	2.66	Corta						Lunga

			1	2	3	4	5	
Groppa Incl.	2.00	Inclinata						Controinc.
Linea Super.	3.00	Concava						Convessa
Arti Ant. Fro.	4.00	Cagnoli						Mancini
Arti Ant. Lato	3.33	Montonini						Arc. Av.
Arti Post. Lato	4.00	Falciati						Stangati
Arti Post. Diet.	3.00	Arcati Est.						Vaccini
Pastaia Angolo	3.00	Chiuso						Aperto
Unghioni Direz.	2.33	Incrociati						Aperti
Scheletro	2.66	Esile						Pesante
Pelle	3.00	Leggera.						Pesante
Testicoli	3.00	Poco Svil.						Molto Svil.

Punti

Punteggio

84.6Caratteri
Razza

Qualifiche

B

Muscolosità

M

Dimensioni

MArti e
Struttura**B****PROGENIE**

	N°	Parti	Parti	Parti
	Obs	Spontanei	Assistiti	Cesarei
PRIMIPARE	28	88.89	7.41	3.70
PLURIPARE	145	98.58	1.42	0.00

CARATTERI RECESSIVI

PSEUDOMIOTONIA: Normale

ITTIOSI: Normale

NOTE

La spiccata muscolosità ed il buon IST di Losco, sono avvalorati dal pedigree molto ben costruito (Fanfullo x Ghiotto).

Seme disponibile per piani di accoppiamento ANABIC

Chianina

Diro 52PI107593

Allevatore Paoletti Mario

(PI)

Proprietario La Rovere Del M.se G.guglielmi (VT)

GENEALOGIA

Diro
52PI107593
Nato il 04-11-1994
P.ti: 87.0 M M M B

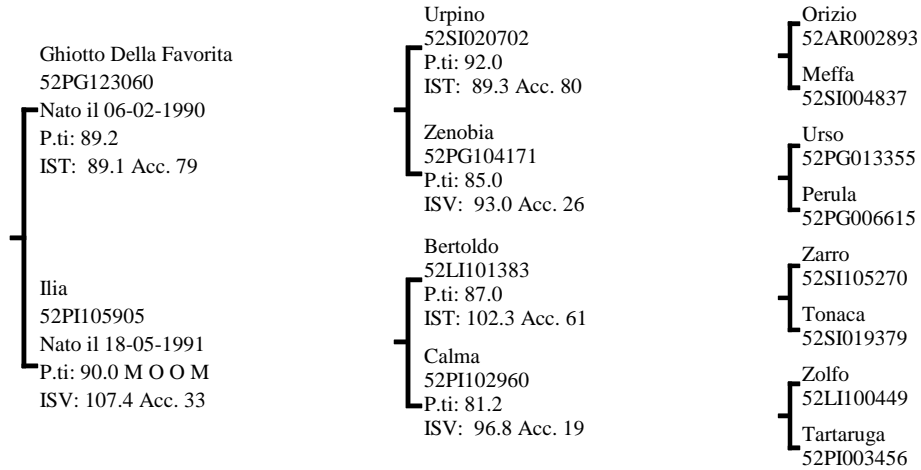

INDICI PERFORMANCE

Indice Selezione **111.7**
Indice Accrescimento **101.9**
Indice Muscolosità **116.7**
Accuratezza **85**

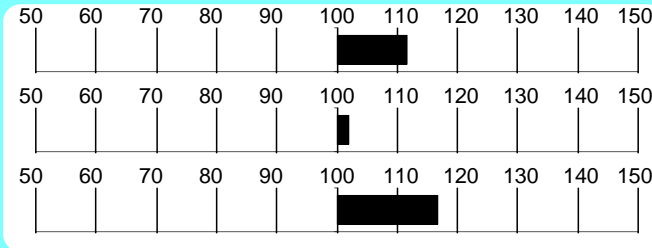

INDICI MORFOLOGIA

Muscolosità **108.0**
Dimensioni **95.0**
Finezza **92.0**
Arti e Piedi **68.0**
Morfologia **100.0**
Accuratezza **97**

RILIEVI

A.M.G. Pre-Performance **1.398** Kg

A.M.G. In Performance **1.813** Kg

Peso a 365 gg **622.2** Kg

MORFOLOGIA

			1	2	3	4	5	
Garrese Largh.	4.00	Stretto						Largo
Spalla Conv.	4.50	Piatta						Convessa
Dorso Largh.	4.50	Stretto						Largo
Lombi Largh.	5.00	Stretti						Larghi
Groppa Conv.	4.00	Scarna						Convessa
Coscia Spess.	4.00	Stretta						Larga
Natica Conv.	4.00	Concava						Convessa
Natica Lung.	4.00	Corta						Lunga

			1	2	3	4	5	
Statura	4.00	Bassa						Alta
Tronco Lung.	5.00	Corto						Lungo
Torace Altezza	4.00	Non Disc.						Disceso
Torace Largh.	3.50	Stretto						Largo
Ilei Larghezza	4.50	Stretti						Larghi
Ischi Largh.	4.00	Stretti						Larghi
Groppa Lung.	4.50	Corta						Lunga

			1	2	3	4	5	
Groppa Incl.	2.50	Inclinata						Controinc.
Linea Super.	3.00	Concava						Convessa
Arti Ant. Fro.	3.00	Cagnoli						Mancini
Arti Ant. Lato	3.00	Montonini						Arc. Av.
Arti Post. Lato	3.00	Falciati						Stangati
Arti Post. Diet.	3.00	Arcati Est.						Vaccini
Pastaio Angolo	3.50	Chiuso						Aperto
Ungcioni Direz.	3.00	Incrociati						Aperti
Scheletro	2.50	Esile						Pesante
Pelle	3.00	Leggera.						Pesante
Testicoli	3.00	Poco Svil.						Molto Svil.

Punteggio **87.0**
Qualifiche **M M M B**
Caratteri Razza **M M M B**
Muscolosità **M**
Dimensioni **M**
Arti e Struttura **B**

PROGENIE

	N° Obs	Parti Spontanei	Parti Assistiti	Parti Cesarei
PRIMIPARE	292	96.53	3.47	0.00
PLURIPARE	1191	99.41	0.42	0.17

CARATTERI RECESSIVI

PSEUDOMIOTONIA: Normale
ITTIOSI: Normale

NOTE

Muscolosità, dimensioni ed elevato A.M.G. sono i punti forti di questo figlio di Ghiotto, su madre della linea Zarro.

Seme disponibile presso Centro Tori Chiacchierini

Chianina

Eugenio 52LI102459

Allevatore Az.agr. Antoni Maida

(LI)

Proprietario C. Tori Chiacchierini

(PG)

GENEALOGIA

Eugenio
52LI102459
Nato il 03-05-1988
P.ti: 86.8 O B B B

Zuvello
52SI105471
Nato il 15-12-1983
P.ti: 85.5
IST: 116.1 Acc. 82

Brasilia
52SI108104
Nato il 09-02-1985
P.ti: 85.6
ISV: 95.7 Acc. 35

Rumido
52AR004582
P.ti: 88.0
IST: 105.9 Acc. 48

Rossina
52SI015695
P.ti: 83.0
ISV: 104.4 Acc. 27

Urpino
52SI020702
P.ti: 92.0
IST: 89.3 Acc. 80

Sara
52SI016464
P.ti: 84.0
ISV: 97.1 Acc. 20

Narchino
52AR002162
Necia
52AR002295

Bartali
52AR 165
Ossina
52SI008542

Orizio
52AR002893
Meffa
52SI004837

Mediano
52SI004878
Molosa
52SI005057

INDICI PERFORMANCE

Indice Selezione

111.2

Indice Accrescimento

116.9

Indice Muscolosità

100.8

Accuratezza

92

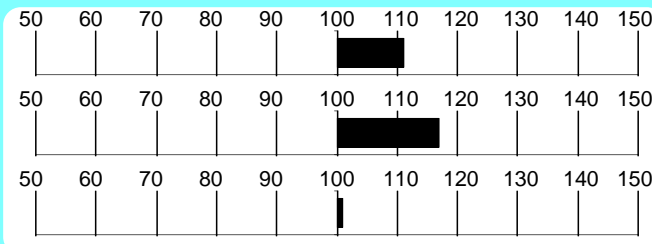
**INDICI MORFOLOGIA**

Muscolosità

80.0

Dimensioni

116.0

Finezza

120.0

Arti e Piedi

95.0

Morfologia

104.0

Accuratezza

98

RILIEVI

A.M.G.

Pre-Performance

Kg

1.268

A.M.G.

In Performance

Kg

1.722

Peso a

365 gg

Kg

575.3

MORFOLOGIA

			1	2	3	4	5	
Garrese Largh.	3.00	Stretto						Largo
Spalla Conv.	3.00	Piatta						Convessa
Dorso Largh.	3.00	Stretto						Largo
Lombi Largh.	3.00	Stretti						Larghi
Groppa Conv.	3.00	Scarna						Convessa
Coscia Spess.	3.00	Stretta						Larga
Natica Conv.	3.00	Concava						Convessa
Natica Lung.	3.00	Corta						Lunga

			1	2	3	4	5	
Statura	3.00	Bassa						Alta
Tronco Lung.	4.00	Corto						Lungo
Torace Altezza	3.00	Non Disc.						Disceso
Torace Largh.	3.00	Stretto						Largo
Ilei Larghezza	4.00	Stretti						Larghi
Ischi Largh.	3.00	Stretti						Larghi
Groppa Lung.	3.00	Corta						Lunga

			1	2	3	4	5	
Groppa Incl.	3.00	Inclinata						Controinc.
Linea Super.	3.00	Concava						Convessa
Arti Ant. Fro.	4.00	Cagnoli						Mancini
Arti Ant. Lato	3.00	Montonini						Arc. Av.
Arti Post. Lato	2.00	Falciati						Stangati
Arti Post. Diet.	3.00	Arcati Est.						Vaccini
Pastaio Angolo	3.00	Chiuso						Aperto
Unghioni Direz.	3.00	Incrociati						Aperti
Scheletro	2.00	Esile						Pesante
Pelle	2.00	Leggera.						Pesante
Testicoli	3.00	Poco Svil.						Molto Svil.

Punti

Punteggio

86.8Caratteri
Razza

Qualifiche

O

Muscolosità

B

Dimensioni

B

Arti e
Struttura

B

PROGENIE

	N°	Parti	Parti	Parti
	Obs	Spontanei	Assistiti	Cesarei
PRIMIPARE	1456	99.28	0.72	0.00
PLURIPARE	3998	99.74	0.24	0.03

CARATTERI RECESSIVI

PSEUDOMIOTONIA: Portatore allo stato Eterozigote

ITTIOSI: Normale

NOTE

Tipicità, stile e finezza sono i tratti clou di Eugenio, ideale per bovine potenti, con arti posteriori in appiombato.

Seme disponibile presso Centro Tori Chiacchierini

GENEALOGIA

Vurco
IT054990092846
Nato il 01-01-2009
P.ti: 84.0 M M O S

Rino Di Polledraia
IT049990002244
Nato il 04-12-2005
P.ti: 87.0 O M O B
IST: 113.9 Acc. 83 Testato

Ramona
IT054990037780
Nato il 28-05-2005
P.ti: 85.0 B M M B
ISV: 109.2 Acc. 33

Lio Di Maria Bianca
IT050000200158
P.ti: 90.0 M O O M
IST: 126.4 Acc. 93 Testato

Mietta Di Polledraia
IT049000201578
P.ti: 86.0 M M O B
ISV: 100.3 Acc. 34

Pascia' Della Favorita
IT054990003574
P.ti: 91.0 O O O M
IST: 95.9 Acc. 89 Testato

Petita
IT054000087037
P.ti: 84.0 B B M B
ISV: 106.1 Acc. 30

Eman
52LI106167
Franca
52PI108269

Drea
52SI130280
Isella
52SI123362

Ianto
52PG146319
Diana Della Favorita
52PG134983

Micillo
IT054000043088
Belga
52PG131385

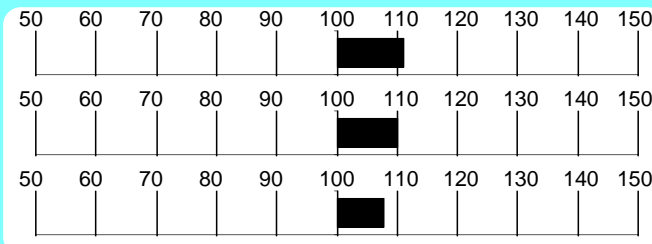
INDICI PERFORMANCEIndice Selezione **111.2**Indice Accrescimento **109.9**Indice Muscolosità **107.9**Accuratezza **73****INDICI MORFOLOGIA**Muscolosità **102.0**Dimensioni **125.0**Finezza **106.0**Arti e Piedi **103.0**Morfologia **116.0**Accuratezza **62****RILIEVI**A.M.G. Pre-Performance **1.191** KgA.M.G. In Performance **1.871** KgPeso a **612.0** Kg**MORFOLOGIA**

			1	2	3	4	5	
Garrese Largh.	3.00	Stretto						Largo
Spalla Conv.	4.00	Piatta						Convessa
Dorso Largh.	3.66	Stretto						Largo
Lombi Largh.	4.66	Stretti						Larghi
Groppa Conv.	3.33	Scarna						Convessa
Coscia Spess.	3.66	Stretta						Larga
Natica Conv.	3.66	Concava						Convessa
Natica Lung.	4.00	Corta						Lunga

			1	2	3	4	5	
Statura	5.00	Bassa						Alta
Tronco Lung.	5.00	Corto						Lungo
Torace Altezza	5.00	Non Disc.						Disceso
Torace Largh.	5.00	Stretto						Largo
Ilei Larghezza	5.00	Stretti						Larghi
Ischi Largh.	5.00	Stretti						Larghi
Groppa Lung.	5.00	Corta						Lunga

			1	2	3	4	5	
Groppa Incl.	3.00	Inclinata						Controinc.
Linea Super.	3.00	Concava						Convessa
Arti Ant. Fro.	4.00	Cagnoli						Mancini
Arti Ant. Lato	3.00	Montonini						Arc. Av.
Arti Post. Lato	2.00	Falciati						Stangati
Arti Post. Diet.	3.00	Arcati Est.						Vaccini
Pastaio Angolo	3.00	Chiuso						Aperto
Ungcioni Direz.	5.00	Incrociati						Aperti
Scheletro	2.00	Esile						Pesante
Pelle	3.00	Leggera.						Pesante
Testicoli	3.00	Poco Svil.						Molto Svil.

Punti

Punteggio **84.0**Caratteri
Razza

Qualifiche

Muscolosità

Dimensioni

M

M

O

Arti e
Struttura

S

PROGENIE

	N°	Parti	Parti	Parti
	Obs	Spontanei	Assistiti	Cesarei
PRIMIPARE	7	85.71	14.29	0.00
PLURIPARE	49	89.80	8.16	2.04

NOTE

Taglia e stile sono i tratti salienti di questo figlio di Rino da una delle prime figlie di Pascia. Morfologia da ring per gli appassionati delle mostre.

CARATTERI RECESSIVI

PSEUDOMIOTONIA: Normale

ITTIOSI: Normale

Seme disponibile per piani di accoppiamento ANABIC

GENEALOGIA

Barone Della Ginestra
IT057990106702
Nato il 15-01-2012
P.ti: 85.0 M M O B

Urbano Della Ginestra
IT057990058893
Nato il 12-09-2008
P.ti: 86.0 M M M B
IST: 121.1 Acc. 67

Regina Della Ginestra
IT057990016073
Nato il 29-08-2005
P.ti: 90.0 M O O M
ISV: 95.0 Acc. 32

Lio Di Maria Bianca
IT050000200158
P.ti: 90.0 M O O M
IST: 126.4 Acc. 93 Testato

Nana'
IT057000035520
P.ti: 90.0 O O O M
ISV: 108.6 Acc. 32

Pardo Della Ginestra
IT057000060687
P.ti: 86.0 M M M B
IST: 102.3 Acc. 49

Genica
52PG124306
P.ti: 91.0 O M O O
ISV: 89.0 Acc. 30

Eman
52LI106167
Franca
52PI108269

Imperatore Del Maccetti
IT017LI032C007

Divina
52PI103829

Ianto
52PG146319

Eberia
52PG138235

Urpino
52SI020702

Aulla
52PG106201

INDICI PERFORMANCE

Indice Selezione

110.9

Indice Accrescimento

112.9

Indice Muscolosità

104.4

Accuratezza

68

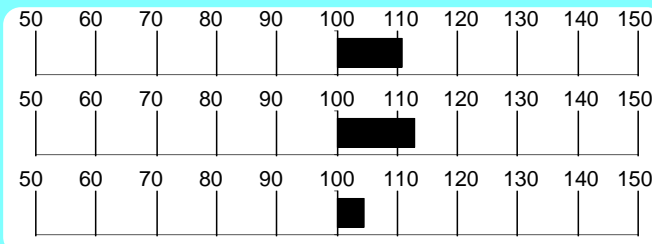
**INDICI MORFOLOGIA**

Muscolosità

96.0

Dimensioni

107.5

Finezza

108.0

Arti e Piedi

101.5

Morfologia

103.0

Accuratezza

42

RILIEVI

A.M.G.

Pre-Performance

Kg

1.224

A.M.G.

In Performance

Kg

2.038

Peso a

365 gg

Kg

618.5

MORFOLOGIA

			1	2	3	4	5	
Garrese Largh.	4.00	Stretto						Largo
Spalla Conv.	3.00	Piatta						Convessa
Dorso Largh.	3.00	Stretto						Largo
Lombi Largh.	4.00	Stretti						Larghi
Groppa Conv.	3.00	Scarna						Convessa
Coscia Spess.	4.00	Stretta						Larga
Natica Conv.	4.00	Concava						Convessa
Natica Lungh.	3.50	Corta						Lunga

			1	2	3	4	5	
Statura	4.00	Bassa						Alta
Tronco Lungh.	5.00	Corto						Lungo
Torace Altezza	5.00	Non Disc.						Disceso
Torace Largh.	5.00	Stretto						Largo
Ilei Larghezza	5.00	Stretti						Larghi
Ischi Largh.	5.00	Stretti						Larghi
Groppa Lungh.	5.00	Corta						Lunga

			1	2	3	4	5	
Groppa Incl.	3.00	Inclinata						Controinc.
Linea Super.	3.00	Concava						Convessa
Arti Ant. Fro.	4.00	Cagnoli						Mancini
Arti Ant. Lato	3.00	Montonini						Arc. Av.
Arti Post. Lato	3.00	Falciati						Stangati
Arti Post. Diet.	2.00	Arcati Est.						Vaccini
Pastaio Angolo	2.00	Chiuso						Aperto
Unghioni Direz.	3.00	Incrociati						Aperti
Scheletro	2.00	Esile						Pesante
Pelle	3.00	Leggera.						Pesante
Testicoli	3.00	Poco Svil.						Molto Svil.

Punti

Punteggio

85.0Caratteri
Razza

Qualifiche

M

Muscolosità

M

Dimensioni

OArti e
Struttura**B****PROGENIE**

N°	Parti	Parti	Parti
Obs	Spontanei	Assistiti	Cesarei
PRIMIPARE			
PLURIPARE			

PRIMIPARE

PLURIPARE

CARATTERI RECESSIVI

PSEUDOMIOTONIA: Normale

ITTIOSI: Normale

NOTE

Barone, in evidenza per IST e morfologia, presenta un pedigree ricco di individualità importanti che comprendono ben 5 vacche Ottimo nel pedigree.

Seme disponibile presso Centro Tori Chiacchierini

Chianina

Caribu' 52LI104877

Allevatore Favilli Orlando

(LI)

Proprietario Mps Tenimenti S.p.a.

(SI)

GENEALOGIA

Caribu'
52LI104877
Nato il 09-01-1993
P.ti: 88.0 M M M B

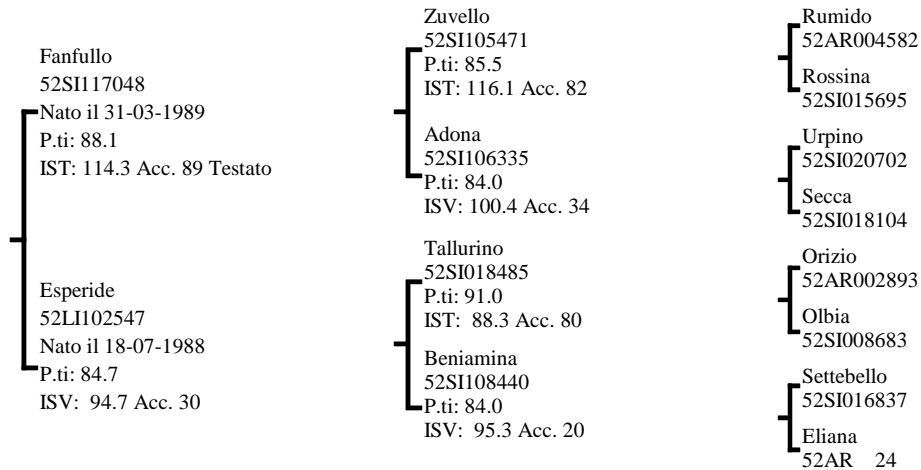

INDICI PERFORMANCE

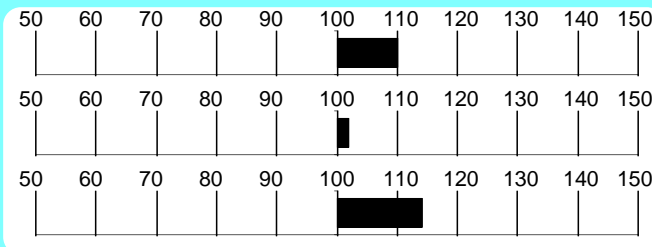
Indice Selezione **110.1**Indice Accrescimento **101.8**Indice Muscolosità **114.2**Accuratezza **76**

INDICI MORFOLOGIA

Muscolosità **121.0**Dimensioni **84.0**Finezza **72.0**Arti e Piedi **104.0**Morfologia **96.0**Accuratezza **77**

RILIEVI

A.M.G. Pre-Performance **1.417** KgA.M.G. In Performance **1.458** KgPeso a **568.2** Kg

MORFOLOGIA

			1	2	3	4	5	
Garrese Largh.	4.00	Stretto						Largo
Spalla Conv.	4.00	Piatta						Convessa
Dorso Largh.	3.00	Stretto						Largo
Lombi Largh.	3.00	Stretti						Larghi
Groppa Conv.	4.00	Scarna						Convessa
Coscia Spess.	5.00	Stretta						Larga
Natica Conv.	5.00	Concava						Convessa
Natica Lungh.	5.00	Corta						Lunga

			1	2	3	4	5	
Statura	4.00	Bassa						Alta
Tronco Lungh.	5.00	Corto						Lungo
Torace Altezza	4.00	Non Disc.						Disceso
Torace Largh.	3.00	Stretto						Largo
Ilei Larghezza	5.00	Stretti						Larghi
Ischi Largh.	5.00	Stretti						Larghi
Groppa Lungh.	5.00	Corta						Lunga

			1	2	3	4	5	
Groppa Incl.	3.00	Inclinata						Controinc.
Linea Super.	3.00	Concava						Convessa
Arti Ant. Fro.	4.00	Cagnoli						Mancini
Arti Ant. Lato	3.00	Montonini						Arc. Av.
Arti Post. Lato	3.00	Falciati						Stangati
Arti Post. Diet.	3.00	Arcati Est.						Vaccini
Pastaio Angolo	3.00	Chiuso						Aperto
Unghioni Direz.	2.00	Incrociati						Aperti
Scheletro	3.00	Esile						Pesante
Pelle	3.00	Leggera.						Pesante
Testicoli	4.00	Poco Svil.						Molto Svil.

Punteggio **88.0** Qualifiche **M** Muscolosità **M** Dimensioni **M** Arti e Struttura **B**

PROGENIE

	N° Obs	Parti Spontanei	Parti Assistiti	Parti Cesarei
PRIMIPARE	31	100.00	0.00	0.00
PLURIPARE	147	100.00	0.00	0.00

CARATTERI RECESSIVI

PSEUDOMIOTONIA: Normale
ITTIOSI: Normale

NOTE

Muscoloso e corretto, combina le linee Fanfullo e Tallurino.

Seme disponibile per piani di accoppiamento ANABIC

GENEALOGIA

Lido Della Favorita
IT054000020134
Nato il 30-12-1999
P.ti: 86.0 B M M M

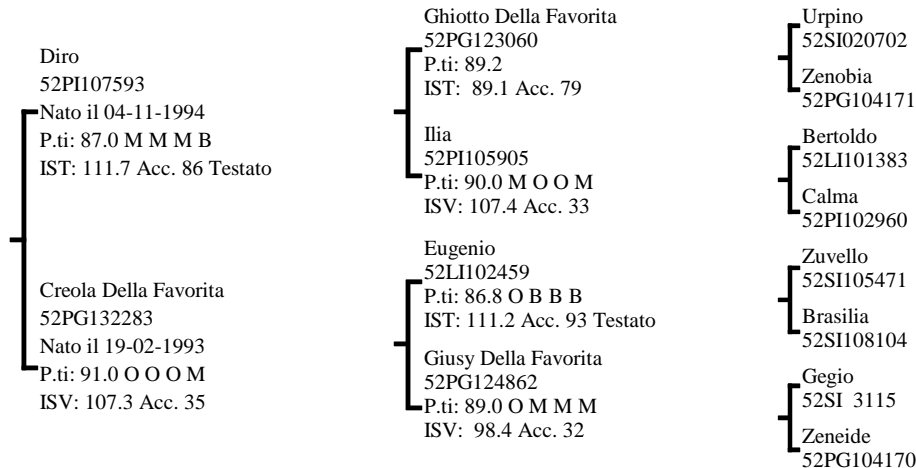
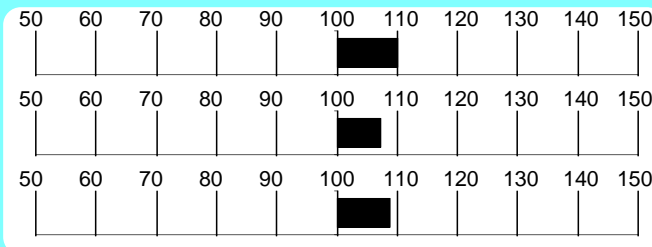
**INDICI PERFORMANCE**Indice Selezione **110.1**Indice Accrescimento **107.3**Indice Muscolosità **108.7**Accuratezza **71****INDICI MORFOLOGIA**Muscolosità **92.0**Dimensioni **100.0**Finezza **103.0**Arti e Piedi **63.0**Morfologia **98.0**Accuratezza **89****RILIEVI**A.M.G. Pre-Performance **1.356** KgA.M.G. In Performance **1.810** KgPeso a **635.7** Kg**MORFOLOGIA**

			1	2	3	4	5	
Garrese Largh.	4.00	Stretto						Largo
Spalla Conv.	4.00	Piatta						Convessa
Dorso Largh.	3.33	Stretto						Largo
Lombi Largh.	4.00	Stretti						Larghi
Groppa Conv.	4.00	Scarna						Convessa
Coscia Spess.	3.66	Stretta						Larga
Natica Conv.	4.00	Concava						Convessa
Natica Lungh.	4.00	Corta						Lunga

			1	2	3	4	5	
Statura	5.00	Bassa						Alta
Tronco Lungh.	4.00	Corto						Lungo
Torace Altezza	4.00	Non Disc.						Disceso
Torace Largh.	4.00	Stretto						Largo
Ilei Larghezza	5.00	Stretti						Larghi
Ischi Largh.	3.00	Stretti						Larghi
Groppa Lungh.	5.00	Corta						Lunga

			1	2	3	4	5	
Groppa Incl.	3.00	Inclinata						Controinc.
Linea Super.	3.00	Concava						Convessa
Arti Ant. Fro.	4.00	Cagnoli						Mancini
Arti Ant. Lato	3.00	Montonini						Arc. Av.
Arti Post. Lato	3.00	Falciati						Stangati
Arti Post. Diet.	3.00	Arcati Est.						Vaccini
Pastaia Angolo	3.00	Chiuso						Aperto
Unghioni Direz.	3.00	Incrociati						Aperti
Scheletro	3.00	Esile						Pesante
Pelle	4.00	Leggera.						Pesante
Testicoli	4.00	Poco Svil.						Molto Svil.

Punteggio **86.0**

Qualifiche **B** Muscolosità **M** Dimensioni **M** Arti e Struttura **M**

PROGENIE

	N° Obs	Parti Spontanei	Parti Assistiti	Parti Cesarei
PRIMIPARE	29	100.00	0.00	0.00
PLURIPARE	96	100.00	0.00	0.00

NOTE

Soggetto di spicco per taglia e correttezza della struttura, combina alti accrescimenti al pedigree originale, su cui spicca la madre Creola valutata ottimo con 91 punti.

CARATTERI RECESSIVI

PSEUDOMIOTONIA: Normale
ITTIOSI: Normale

Seme disponibile per piani di accoppiamento ANABIC

Chianina

Zefiro IT049990008143

Allevatore Favilli Orlando

(LI)

Proprietario Pastorelli Mauro

(PG)

GENEALOGIA

Zefiro
IT049990008143
Nato il 23-01-2010
P.ti: 85.0 B M O B

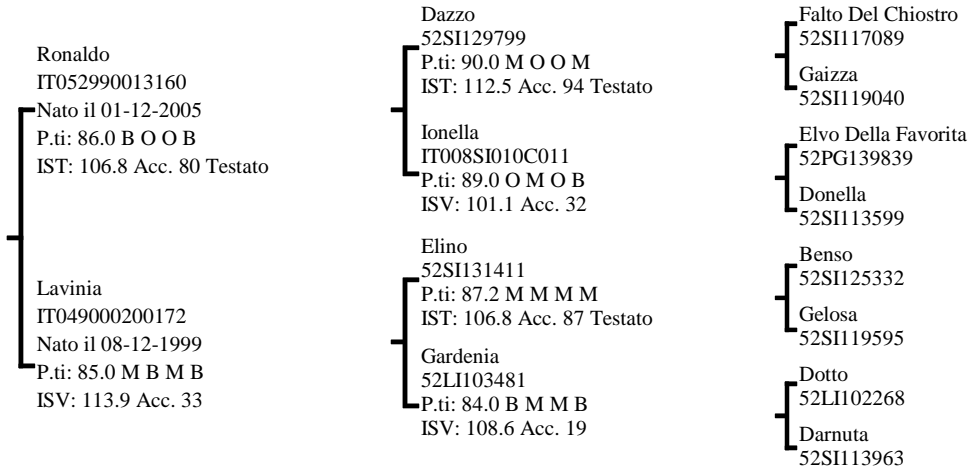

INDICI PERFORMANCE

Indice Selezione **110.1**

Indice Accrescimento **108.2**

Indice Muscolosità **107.8**

Accuratezza **70**

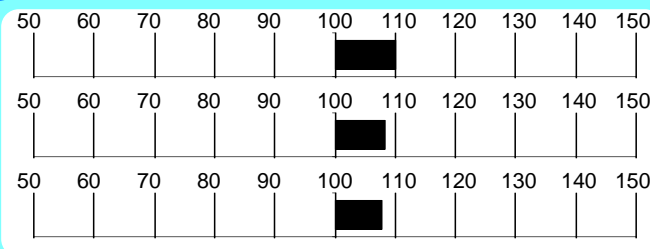

INDICI MORFOLOGIA

Muscolosità **100.0**

Dimensioni **115.0**

Finezza **88.0**

Arti e Piedi **107.0**

Morfologia **108.0**

Accuratezza **50**

RILIEVI

A.M.G. Pre-Performance **1.349** Kg

A.M.G. In Performance **1.857** Kg

Peso a 365 gg **624.3** Kg

MORFOLOGIA

Garrese Largh.	4.00	Stretto	1	2	3	4	5	Largo
Spalla Conv.	4.00	Piatta	1	2	3	4	5	Convessa
Dorso Largh.	4.66	Stretto	1	2	3	4	5	Largo
Lombi Largh.	4.00	Stretti	1	2	3	4	5	Larghi
Groppa Conv.	4.00	Scarna	1	2	3	4	5	Convessa
Coscia Spess.	5.00	Stretta	1	2	3	4	5	Larga
Natica Conv.	5.00	Concava	1	2	3	4	5	Convessa
Natica Lungh.	4.00	Corta	1	2	3	4	5	Lunga

Statura	4.33	Bassa	1	2	3	4	5	Alta
Tronco Lungh.	5.00	Corto	1	2	3	4	5	Lungo
Torace Altezza	5.00	Non Disc.	1	2	3	4	5	Disceso
Torace Largh.	5.00	Stretto	1	2	3	4	5	Largo
Ilei Larghezza	5.00	Stretti	1	2	3	4	5	Larghi
Ischi Largh.	5.00	Stretti	1	2	3	4	5	Larghi
Groppa Lungh.	4.00	Corta	1	2	3	4	5	Lunga

Groppa Incl.	3.00	Inclinata	1	2	3	4	5	Controinc.
Linea Super.	3.00	Concava	1	2	3	4	5	Convessa
Arti Ant. Fro.	4.00	Cagnoli	1	2	3	4	5	Mancini
Arti Ant. Lato	3.00	Montonini	1	2	3	4	5	Arc. Av.
Arti Post. Lato	3.00	Falciati	1	2	3	4	5	Stangati
Arti Post. Diet.	3.00	Arcati Est.	1	2	3	4	5	Vaccini
Pastaio Angolo	2.00	Chiuso	1	2	3	4	5	Aperto
Unghioni Direz.	3.00	Incrociati	1	2	3	4	5	Aperti
Scheletro	3.00	Esile	1	2	3	4	5	Pesante
Pelle	3.00	Leggera.	1	2	3	4	5	Pesante
Testicoli	4.00	Poco Svil.	1	2	3	4	5	Molto Svil.

Punteggio **85.0** Qualifiche **B M O B**

PROGENIE

	N° Obs	Parti Spontanei	Parti Assistiti	Parti Cesarei
PRIMIPARE				
PLURIPARE	1	100.00	0.00	0.00

NOTE

Zefiro è un figlio di Dazzo, vigoroso, corretto, con muscolosità accentuata. Propone forti accrescimenti e un pedigree in interlinee su Eugenio.

CARATTERI RECESSIVI

PSEUDOMIOTONIA: Normale
ITTIOSI: Normale

Seme disponibile per piani di accoppiamento ANABIC

GENEALOGIA

Esco
52PG116370
Nato il 07-01-1988
P.ti: 88.9 M M M S

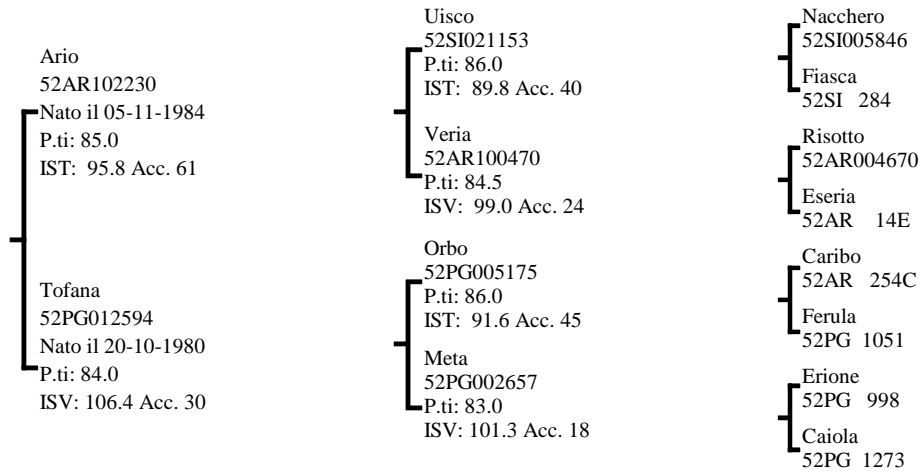
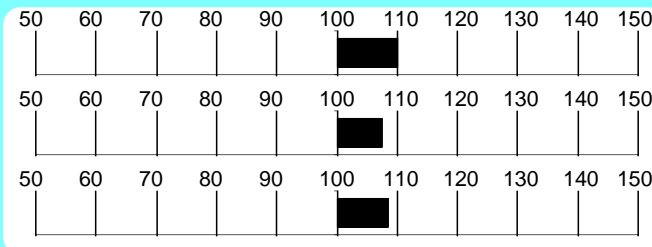
**INDICI PERFORMANCE**Indice Selezione **110.0**Indice Accrescimento **107.5**Indice Muscolosità **108.4**Accuratezza **88****INDICI MORFOLOGIA**Muscolosità **104.0**Dimensioni **114.0**Finezza **116.0**Arti e Piedi **124.0**Morfologia **106.0**Accuratezza **97****RILIEVI**A.M.G. Pre-Performance **1.458** KgA.M.G. In Performance **1.512** KgPeso a **577.5** Kg**MORFOLOGIA**

			1	2	3	4	5	
Garrese Largh.	5.00	Stretto						Largo
Spalla Conv.	4.00	Piatta						Convessa
Dorso Largh.	4.00	Stretto						Largo
Lombi Largh.	5.00	Stretti						Larghi
Groppa Conv.	5.00	Scarna						Convessa
Coscia Spess.	4.00	Stretta						Larga
Natica Conv.	4.00	Concava						Convessa
Natica Lungh.	5.00	Corta						Lunga

			1	2	3	4	5	
Statura	3.00	Bassa						Alta
Tronco Lungh.	4.00	Corto						Lungo
Torace Altezza	3.00	Non Disc.						Disceso
Torace Largh.	4.00	Stretto						Largo
Ilei Larghezza	5.00	Stretti						Larghi
Ischi Largh.	3.00	Stretti						Larghi
Groppa Lungh.	3.00	Corta						Lunga

			1	2	3	4	5	
Groppa Incl.	3.00	Inclinata						Controinc.
Linea Super.	3.00	Concava						Convessa
Arti Ant. Fro.	3.00	Cagnoli						Mancini
Arti Ant. Lato	3.00	Montonini						Arc. Av.
Arti Post. Lato	4.00	Falciati						Stangati
Arti Post. Diet.	3.00	Arcati Est.						Vaccini
Pastaio Angolo	2.00	Chiuso						Aperto
Unghioni Direz.	2.00	Incrociati						Aperti
Scheletro	3.00	Esile						Pesante
Pelle	3.00	Leggera.						Pesante
Testicoli	3.00	Poco Svil.						Molto Svil.

Punteggio **88.9** Qualifiche **M** Muscolosità **M** Dimensioni **M** Arti e Struttura **S**

PROGENIE

	N° Obs	Parti Spontanei	Parti Assistiti	Parti Cesarei
PRIMIPARE	665	99.68	0.32	0.00
PLURIPARE	2361	99.82	0.18	0.00

CARATTERI RECESSIVI

PSEUDOMIOTONIA: Portatore allo stato Eterozigote
ITTIOSI: Normale

NOTE

Soggetto muscoloso, di grande vigore, ideale su vacche tipiche, con spalle ben raccordate.

Seme disponibile presso Centro Tori Chiacchierini

GENEALOGIA

Zorro Di Moglie
IT054990115641
Nato il 02-01-2010
P.ti: 86.0 M M M B

Rino Di Polledraia
IT049990002244
Nato il 04-12-2005
P.ti: 87.0 O M O B
IST: 113.9 Acc. 83 Testato

Sambuca Di Moglie
IT054990063730
Nato il 06-10-2006
P.ti: 85.0 M M M B
ISV: 112.4 Acc. 34

Lio Di Maria Bianca
IT050000200158
P.ti: 90.0 M O O M
IST: 126.4 Acc. 93 Testato

Mietta Di Polledraia
IT049000201578
P.ti: 86.0 M M O B
ISV: 100.3 Acc. 34

Priamo
IT049990001532
P.ti: 87.0 B M O B
IST: 120.7 Acc. 88 Testato

Nella Di Moglie
IT054000057958
P.ti: 87.0 M M O B
ISV: 106.2 Acc. 33

Eman
52LI106167
Franca
52PI108269

Drea
52SI130280
Isella
52SI123362

Mandrillo Di Polledraia
IT049000201574
Fragola
52LI107141

Giunone
52LI107488
Irene Di Moglie
IT052PG208C023

INDICI PERFORMANCE

Indice Selezione

109.9

Indice Accrescimento

105.3

Indice Muscolosità

110.3

Accuratezza

73

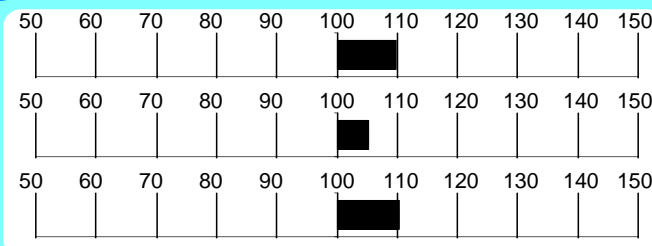
**INDICI MORFOLOGIA**

Muscolosità

102.5

Dimensioni

116.5

Finezza

100.0

Arti e Piedi

105.0

Morfologia

110.0

Accuratezza

55

RILIEVI

A.M.G.

Pre-Performance

Kg

1.317

A.M.G.

In Performance

Kg

1.629

Peso a

365 gg

Kg

578.1**MORFOLOGIA**

			1	2	3	4	5	
Garrese Largh.	4.33	Stretto						Largo
Spalla Conv.	4.33	Piatta						Convessa
Dorso Largh.	5.00	Stretto						Largo
Lombi Largh.	4.33	Stretti						Larghi
Groppa Conv.	3.66	Scarna						Convessa
Coscia Spess.	5.00	Stretta						Larga
Natica Conv.	4.33	Concava						Convessa
Natica Lungh.	4.00	Corta						Lunga

			1	2	3	4	5	
Statura	5.00	Bassa						Alta
Tronco Lungh.	4.00	Corto						Lungo
Torace Altezza	4.00	Non Disc.						Disceso
Torace Largh.	5.00	Stretto						Largo
Ilei Larghezza	5.00	Stretti						Larghi
Ischi Largh.	5.00	Stretti						Larghi
Groppa Lungh.	4.00	Corta						Lunga

			1	2	3	4	5	
Groppa Incl.	3.00	Inclinata						Controinc.
Linea Super.	3.00	Concava						Convessa
Arti Ant. Fro.	4.00	Cagnoli						Mancini
Arti Ant. Lato	3.00	Montonini						Arc. Av.
Arti Post. Lato	3.00	Falciati						Stangati
Arti Post. Diet.	3.00	Arcati Est.						Vaccini
Pastaio Angolo	2.00	Chiuso						Aperto
Ungheioni Direz.	3.00	Incrociati						Aperti
Scheletro	2.33	Esile						Pesante
Pelle	3.00	Leggera.						Pesante
Testicoli	4.00	Poco Svil.						Molto Svil.

Punti

Punteggio

86.0Caratteri
Razza

Qualifiche

M

Muscolosità

M

Dimensioni

MArti e
Struttura**B****PROGENIE**

	N°	Parti	Parti	Parti
	Obs	Spontanei	Assistiti	Cesarei
PRIMIPARE	1	100.00	0.00	0.00
PLURIPARE				

NOTE

Soggetto equilibrato, muscoloso e corretto, figlio di Rino da una Priamo dell'Allevamento Marcucci Giancarlo, nel cui pedigree compare la nota Camelia.

CARATTERI RECESSIVI

PSEUDOMIOTONIA: Normale

ITTIOSI: Normale

Seme disponibile per piani di accoppiamento ANABIC

GENEALOGIA

Corvo Del Chiostro
IT052990040934
Nato il 10-01-2013
P.ti: 84.0 B M M S

Vip Della Ginestra
IT057990058901
Nato il 13-02-2009
P.ti: 88.0 M O O M
IST: 119.9 Acc. 74 Testato

Quarata Del Chiostro
IT052990009963
Nato il 24-12-2004
P.ti: 88.0 M M O M
ISV: 102.1 Acc. 33

Lio Di Maria Bianca
IT050000200158
P.ti: 90.0 M O O M
IST: 126.4 Acc. 93 Testato

Mira Del Chiostro
IT052000204926
P.ti: 90.0 M O M O
ISV: 103.4 Acc. 34

Napoleone Del Chiostro
IT052000207610
P.ti: 89.0 M O O B
IST: 91.7 Acc. 79 Testato

Giada Del Chiostro
52SI136375
P.ti: 85.0 B M O S
ISV: 105.3 Acc. 34

Eman
52LI106167
Franca
52PI108269

Dello Del Chiostro
52SI129172
Dinah
52SI130407

Faldo
52SI116757
Brulla
52SI126009

Falto Del Chiostro
52SI117089
Cumba
52SI128221

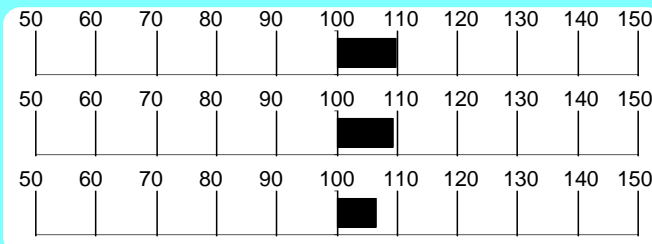
INDICI PERFORMANCEIndice Selezione **109.9**Indice Accrescimento **109.2**Indice Muscolosità **106.5**Accuratezza **70****INDICI MORFOLOGIA**Muscolosità **96.5**Dimensioni **114.0**Finezza **106.0**Arti e Piedi **111.0**Morfologia **106.5**Accuratezza **46****RILIEVI**

A.M.G. Pre-Performance **Kg 1.526**

A.M.G. In Performance **Kg 1.622**

Peso a 365 gg **Kg 633.3**

MORFOLOGIA

			1	2	3	4	5	
Garrese Largh.	4.00	Stretto						Largo
Spalla Conv.	4.00	Piatta						Convessa
Dorso Largh.	4.00	Stretto						Largo
Lombi Largh.	4.00	Stretti						Larghi
Groppa Conv.	3.00	Scarna						Convessa
Coscia Spess.	4.00	Stretta						Larga
Natica Conv.	4.00	Concava						Convessa
Natica Lungh.	4.00	Corta						Lunga

			1	2	3	4	5	
Statura	4.00	Bassa						Alta
Tronco Lungh.	4.00	Corto						Lungo
Torace Altezza	5.00	Non Disc.						Disceso
Torace Largh.	5.00	Stretto						Largo
Ilei Larghezza	5.00	Stretti						Larghi
Ischi Largh.	5.00	Stretti						Larghi
Groppa Lungh.	4.00	Corta						Lunga

			1	2	3	4	5	
Groppa Incl.	3.00	Inclinata						Controinc.
Linea Super.	3.00	Concava						Convessa
Arti Ant. Fro.	3.00	Cagnoli						Mancini
Arti Ant. Lato	3.00	Montonini						Arc. Av.
Arti Post. Lato	2.00	Falciati						Stangati
Arti Post. Diet.	3.00	Arcati Est.						Vaccini
Pastaia Angolo	3.00	Chiuso						Aperto
Unghioni Direz.	3.00	Incrociati						Aperti
Scheletro	4.00	Esile						Pesante
Pelle	5.00	Leggera.						Pesante
Testicoli	2.00	Poco Svil.						Molto Svil.

Punti

Punteggio **84.0**Caratteri
RazzaQualifiche **B**

Muscolosità

M

Dimensioni

MArti e
Struttura**S****PROGENIE**

N° Parti Parti Parti
Obs Spontanei Assistiti Cesarei

PRIMIPARE

PLURIPARE

CARATTERI RECESSIVI

PSEUDOMIOTONIA: Normale

ITTIOSI: Normale

NOTE

Muscolosità e sviluppo in evidenza per CORVO del CHIOSTRO. Presenta un certificato profondo in cui troviamo vacche ottimo tra cui CUMBA, pluricampionessa nelle mostre nazionali

SEME DISPONIBILE PER PIANI D'ACCOPIAMENTO

GENEALOGIA

Ligio Accattapane
IT049000100271
Nato il 18-11-1999
P.ti: 88.0 M M O M

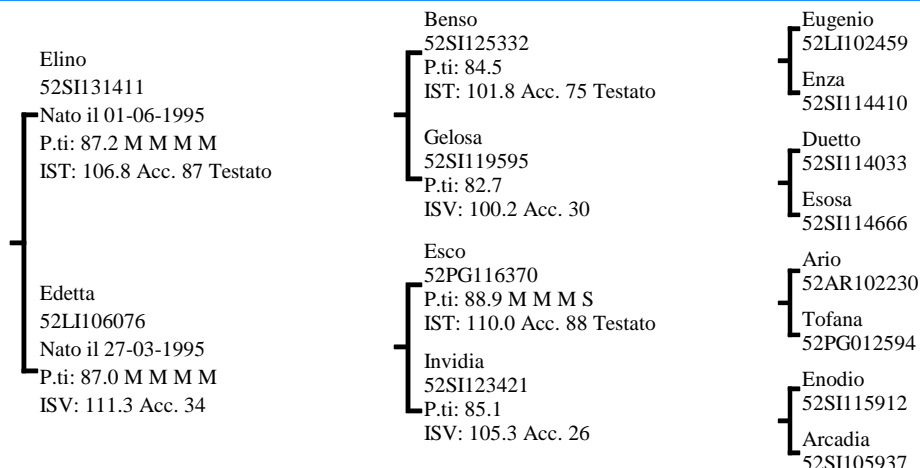
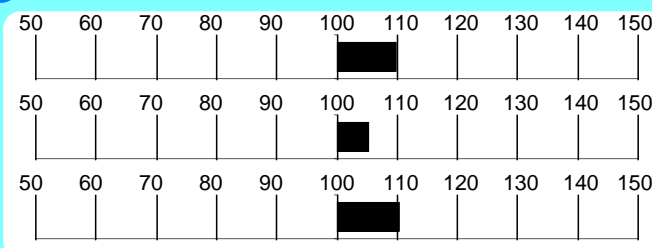
**INDICI PERFORMANCE**Indice Selezione **109.7**Indice Accrescimento **105.2**Indice Muscolosità **110.2**Accuratezza **80****INDICI MORFOLOGIA**Muscolosità **138.0**Dimensioni **95.0**Finezza **107.0**Arti e Piedi **116.0**Morfologia **106.0**Accuratezza **97****RILIEVI**A.M.G. Pre-Performance **1.453** KgA.M.G. In Performance **1.656** KgPeso a 365 gg **602.3** Kg**MORFOLOGIA**

			1	2	3	4	5	
Garrese Largh.	4.00	Stretto						Largo
Spalla Conv.	4.33	Piatta						Convessa
Dorso Largh.	3.66	Stretto						Largo
Lombi Largh.	4.33	Stretti						Larghi
Groppa Conv.	3.66	Scarna						Convessa
Coscia Spess.	4.66	Stretta						Larga
Natica Conv.	4.00	Concava						Convessa
Natica Lungh.	3.66	Corta						Lunga

			1	2	3	4	5	
Statura	3.00	Bassa						Alta
Tronco Lungh.	5.00	Corto						Lungo
Torace Altezza	3.00	Non Disc.						Disceso
Torace Largh.	4.00	Stretto						Largo
Ilei Larghezza	4.00	Stretti						Larghi
Ischi Largh.	4.00	Stretti						Larghi
Groppa Lungh.	4.00	Corta						Lunga

			1	2	3	4	5	
Groppa Incl.	2.00	Inclinata						Controinc.
Linea Super.	2.33	Concava						Convessa
Arti Ant. Fro.	3.66	Cagnoli						Mancini
Arti Ant. Lato	3.00	Montonini						Arc. Av.
Arti Post. Lato	3.00	Falciati						Stangati
Arti Post. Diet.	3.00	Arcati Est.						Vaccini
Pastaio Angolo	3.00	Chiuso						Aperto
Unghioni Direz.	3.00	Incrociati						Aperti
Scheletro	3.00	Esile						Pesante
Pelle	3.00	Leggera.						Pesante
Testicoli	3.00	Poco Svil.						Molto Svil.

Punti **86.0** Qualifiche **M M M B**

PROGENIE

	N° Obs	Parti Spontanei	Parti Assistiti	Parti Cesarei
PRIMIPARE	263	98.42	1.58	0.00
PLURIPARE	869	98.02	1.98	0.00

CARATTERI RECESSIVI

PSEUDOMIOTONIA: Portatore allo stato Eterozigote
ITTIOSI: Normale

NOTE

Muscolosità e diametri trasversali sono i punti forti di Ligio, che abbina ottimi dati in prova ad una morfologia equilibrata.

Seme disponibile presso C.I.Z.

GENEALOGIA

Labirinto
IT05200000136
Nato il 17-02-1999
P.ti: 84.0 B M M S

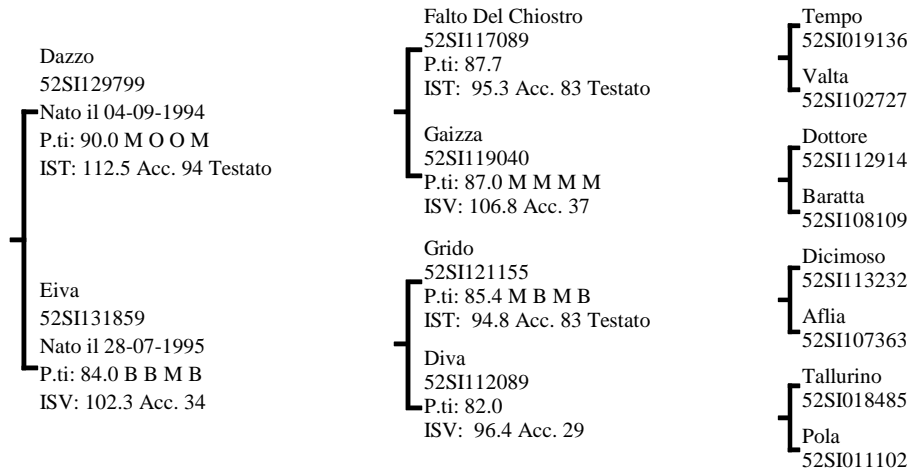
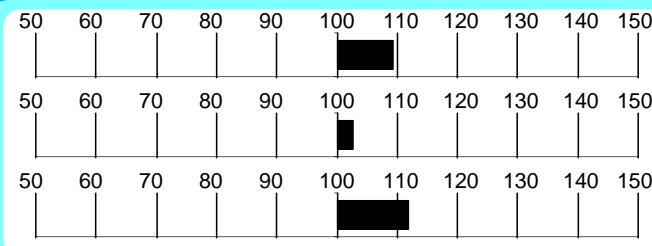
**INDICI PERFORMANCE**Indice Selezione **109.2**Indice Accrescimento **102.8**Indice Muscolosità **111.9**Accuratezza **72****INDICI MORFOLOGIA**Muscolosità **132.0**Dimensioni **105.0**Finezza **89.0**Arti e Piedi **109.0**Morfologia **112.0**Accuratezza **89****RILIEVI**A.M.G. Pre-Performance **1.498** KgA.M.G. In Performance **1.458** KgPeso a **566.7** Kg**MORFOLOGIA**

			1	2	3	4	5	
Garrese Largh.	4.00	Stretto						Largo
Spalla Conv.	4.00	Piatta						Convessa
Dorso Largh.	4.33	Stretto						Largo
Lombi Largh.	4.00	Stretti						Larghi
Groppa Conv.	4.00	Scarna						Convessa
Coscia Spess.	4.00	Stretta						Larga
Natica Conv.	5.00	Concava						Convessa
Natica Lungh.	5.00	Corta						Lunga

			1	2	3	4	5	
Statura	3.00	Bassa						Alta
Tronco Lungh.	4.00	Corto						Lungo
Torace Altezza	4.00	Non Disc.						Disceso
Torace Largh.	4.00	Stretto						Largo
Ilei Larghezza	3.00	Stretti						Larghi
Ischi Largh.	5.00	Stretti						Larghi
Groppa Lungh.	2.00	Corta						Lunga

			1	2	3	4	5	
Groppa Incl.	3.00	Inclinata						Controinc.
Linea Super.	3.00	Concava						Convessa
Arti Ant. Fro.	4.00	Cagnoli						Mancini
Arti Ant. Lato	3.00	Montonini						Arc. Av.
Arti Post. Lato	4.00	Falciati						Stangati
Arti Post. Diet.	3.00	Arcati Est.						Vaccini
Pastaio Angolo	3.33	Chiuso						Aperto
Unghioni Direz.	2.00	Incrociati						Aperti
Scheletro	3.00	Esile						Pesante
Pelle	3.00	Leggera.						Pesante
Testicoli	3.33	Poco Svil.						Molto Svil.

Punti

Punteggio **84.0**Caratteri
RazzaQualifiche **B**

Muscolosità

M

Dimensioni

MArti e
Struttura**S****PROGENIE**

	N°	Parti	Parti	Parti
	Obs	Spontanei	Assistiti	Cesarei
PRIMIPARE	58	98.21	1.79	0.00
PLURIPARE	221	99.54	0.00	0.46

CARATTERI RECESSIVI

PSEUDOMIOTONIA: Normale
ITTIOSI: Portatore allo stato Eterozigote

NOTE

Un elevato indice di muscolosità ed il pedigree interessante per questo figlio di Dazzo da usarsi preferibilmente su pluripare.

Seme disponibile presso C.I.Z.

Chianina

Zomo IT050990021409

Allevatore Az.agr.rizzato Davide

(PI)

Proprietario Marcatili Giampiero

(LI)

GENEALOGIA

Zomo
IT050990021409
Nato il 24-12-2010
P.ti: 84.0 B M O S

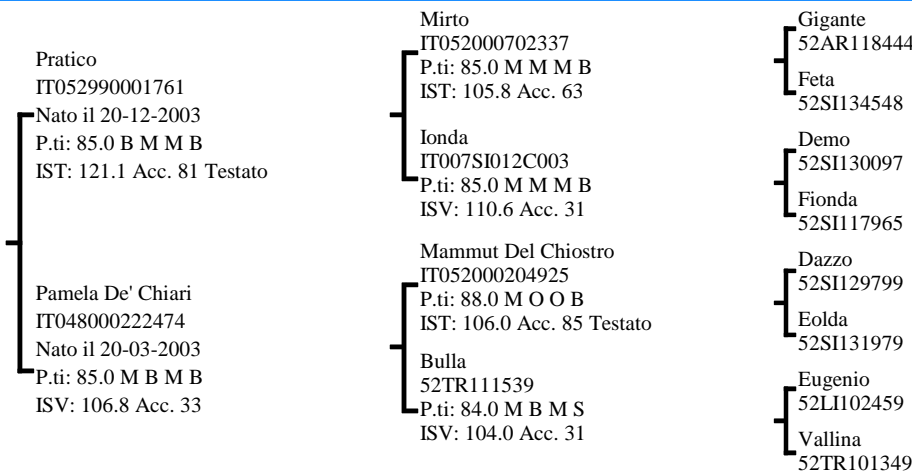

INDICI PERFORMANCE

Indice Selezione 109.1

Indice Accrescimento 103.9

Indice Muscolosità 110.5

Accuratezza 70



INDICI MORFOLOGIA

Muscolosità 117.0

Dimensioni 108.0

Finezza 91.0

Arti e Piedi 97.5

Morfologia 110.0

Accuratezza 52

RILIEVI

A.M.G. Pre-Performance Kg 1.290

A.M.G. In Performance Kg 1.886

Peso a 365 gg Kg 624.8

MORFOLOGIA

Table with 5 columns (1-5) and 10 rows of morphological traits like Garrese Largh, Spalla Conv, etc.

Table with 5 columns (1-5) and 10 rows of morphological traits like Statura, Tronco Lungh, etc.

Table with 5 columns (1-5) and 15 rows of morphological traits like Groppa Incl, Linea Super, etc.

Punteggio 84.0 Qualifiche B M O S

PROGENIE

N° Parti Parti Parti
Obs Spontanei Assistiti Cesarei

PRIMIPARE
PLURIPARE

NOTE

Zomo, figlio di Pratico x Mammut x Eugenio, propone un rispettabile IST 114.3, un AMG di 1.886 gr e un tipo equilibrato.

CARATTERI RECESSIVI

PSEUDOMIOTONIA: Normale
ITTIOSI: Normale

Seme disponibile per piani d'accoppiamento ANABIC

GENEALOGIA

Bureau
IT051990049724
Nato il 02-03-2012
P.ti: 82.0 B O M S

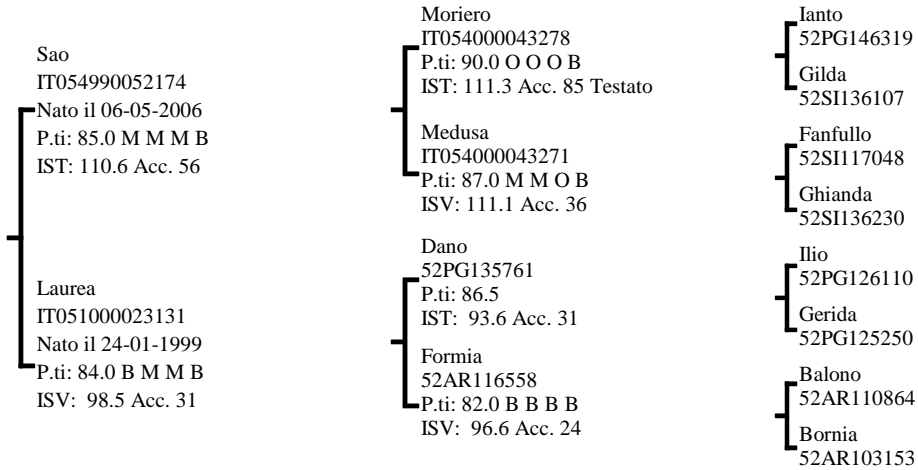

INDICI PERFORMANCE

Indice Selezione **106.8**

Indice Accrescimento **102.4**

Indice Muscolosità **108.5**

Accuratezza **65**

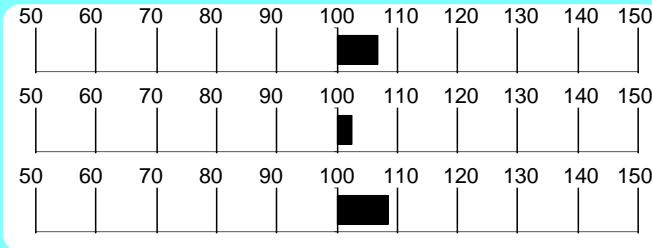

INDICI MORFOLOGIA

Muscolosità **96.5**

Dimensioni **104.0**

Finezza **103.0**

Arti e Piedi **98.5**

Morfologia **101.0**

Accuratezza **54**

RILIEVI

A.M.G. Pre-Performance **1.387** Kg

A.M.G. In Performance **1.590** Kg

Peso a 365 gg **575.4** Kg

MORFOLOGIA

			1	2	3	4	5	
Garrese Largh.	5.00	Stretto						Largo
Spalla Conv.	5.00	Piatta						Convessa
Dorso Largh.	5.00	Stretto						Largo
Lombi Largh.	5.00	Stretti						Larghi
Groppa Conv.	4.00	Scarna						Convessa
Coscia Spess.	5.00	Stretta						Larga
Natica Conv.	4.33	Concava						Convessa
Natica Lungh.	4.00	Corta						Lunga

			1	2	3	4	5	
Statura	4.00	Bassa						Alta
Tronco Lungh.	5.00	Corto						Lungo
Torace Altezza	4.00	Non Disc.						Disceso
Torace Largh.	5.00	Stretto						Largo
Ilei Larghezza	5.00	Stretti						Larghi
Ischi Largh.	5.00	Stretti						Larghi
Groppa Lungh.	5.00	Corta						Lunga

			1	2	3	4	5	
Groppa Incl.	3.00	Inclinata						Controinc.
Linea Super.	2.33	Concava						Convessa
Arti Ant. Fro.	4.00	Cagnoli						Mancini
Arti Ant. Lato	3.00	Montonini						Arc. Av.
Arti Post. Lato	2.00	Falciati						Stangati
Arti Post. Diet.	4.00	Arcati Est.						Vaccini
Pastaia Angolo	2.00	Chiuso						Aperto
Ungcioni Direz.	3.00	Incrociati						Aperti
Scheletro	3.00	Esile						Pesante
Pelle	3.00	Leggera.						Pesante
Testicoli	3.33	Poco Svil.						Molto Svil.

Punteggio **82.0** Qualifiche **B O M S**

PROGENIE

N° Parti Parti Parti
Obs Spontanei Assistiti Cesarei

PRIMIPARE
PLURIPARE

CARATTERI RECESSIVI

PSEUDOMIOTONIA: Normale
ITTIOSI: Normale

NOTE

Bureau si distingue per la originalità del suo pedigree, totalmente outcross, che lo rende in potenziale rinsanguatore per molti allevamenti.

Seme disponibile per piani d'accoppiamento ANABIC

GENEALOGIA

Lento Del Boccaccio
IT049000100546
Nato il 04-08-1999
P.ti: 88.0 M O M M

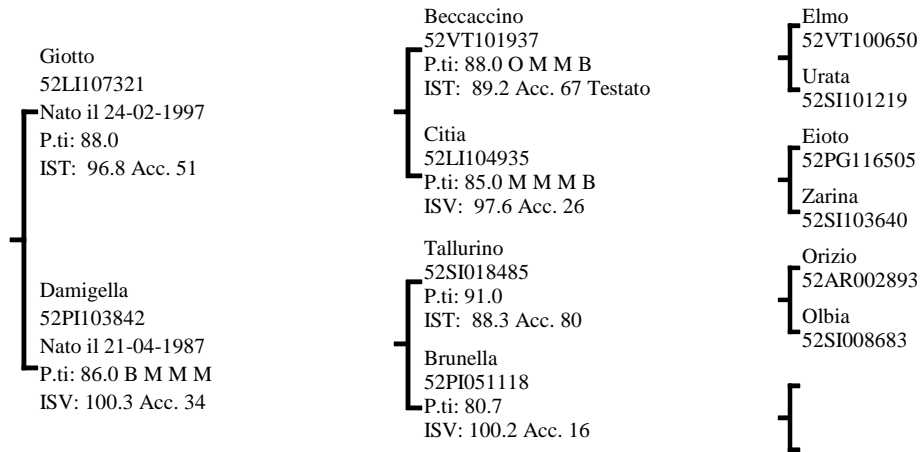
**INDICI PERFORMANCE**

Indice Selezione

106.6

Indice Accrescimento

104.1

Indice Muscolosità

106.3

Accuratezza

80

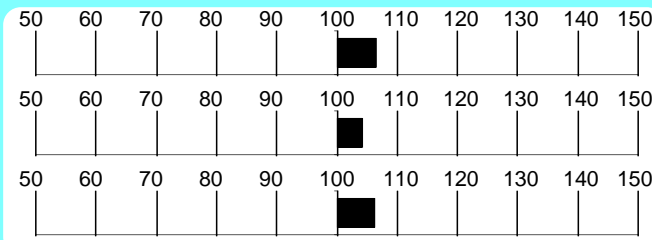
**INDICI MORFOLOGIA**

Muscolosità

106.0

Dimensioni

99.0

Finezza

115.0

Arti e Piedi

126.0

Morfologia

97.0

Accuratezza

97

RILIEVI

A.M.G.

Pre-Performance

Kg

1.322

A.M.G.

In Performance

Kg

1.866

Peso a

365 gg

Kg

611.4**MORFOLOGIA**

			1	2	3	4	5	
Garrese Largh.	3.66	Stretto						Largo
Spalla Conv.	4.00	Piatta						Convessa
Dorso Largh.	3.66	Stretto						Largo
Lombi Largh.	4.00	Stretti						Larghi
Groppa Conv.	3.66	Scarna						Convessa
Coscia Spess.	3.33	Stretta						Larga
Natica Conv.	4.00	Concava						Convessa
Natica Lungh.	4.33	Corta						Lunga

			1	2	3	4	5	
Statura	4.00	Bassa						Alta
Tronco Lungh.	5.00	Corto						Lungo
Torace Altezza	5.00	Non Disc.						Disceso
Torace Largh.	3.00	Stretto						Largo
Ilei Larghezza	5.00	Stretti						Larghi
Ischi Largh.	5.00	Stretti						Larghi
Groppa Lungh.	5.00	Corta						Lunga

			1	2	3	4	5	
Groppa Incl.	3.00	Inclinata						Controinc.
Linea Super.	3.00	Concava						Convessa
Arti Ant. Fro.	3.00	Cagnoli						Mancini
Arti Ant. Lato	3.00	Montonini						Arc. Av.
Arti Post. Lato	3.00	Falciati						Stangati
Arti Post. Diet.	3.00	Arcati Est.						Vaccini
Pastaia Angolo	3.00	Chiuso						Aperto
Unghioni Direz.	2.00	Incrociati						Aperti
Scheletro	3.66	Esile						Pesante
Pelle	4.66	Leggera.						Pesante
Testicoli	4.00	Poco Svil.						Molto Svil.

Punti

Punteggio

86.0Caratteri
Razza

Qualifiche

B

Muscolosità

M

Dimensioni

OArti e
Struttura**M****PROGENIE**

	N°	Parti	Parti	Parti
	Obs	Spontanei	Assistiti	Cesarei
PRIMIPARE	230	97.37	2.63	0.00
PLURIPARE	965	99.27	0.73	0.00

NOTE

Soggetto muscoloso e corretto della linea Beccaccino su madre Tallurino, propone alto A.M.G. ed elevato peso a 12 mesi.

CARATTERI RECESSIVI

PSEUDOMIOTONIA: Normale

ITTIOSI: Normale

Seme disponibile presso C.I.Z.

GENEALOGIA

Senso Del Rovere
IT029990015068
Nato il 19-11-2006
P.ti: 83.0 B M M S

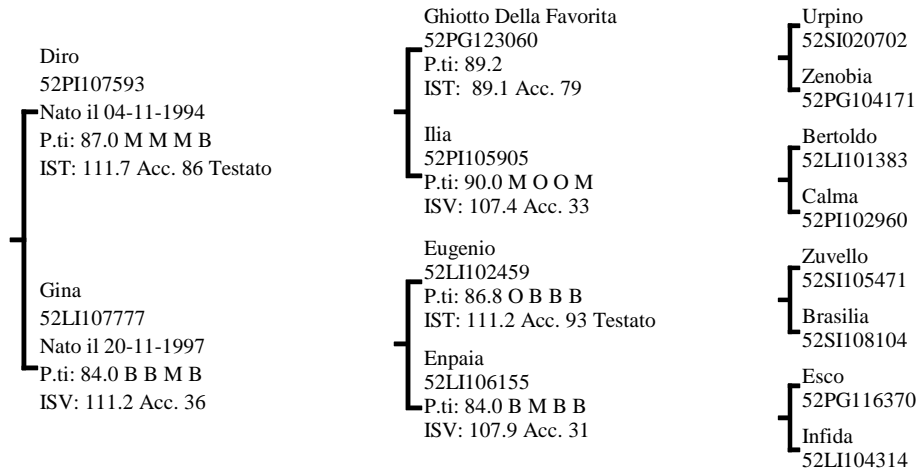
**INDICI PERFORMANCE**Indice Selezione **106.5**Indice Accrescimento **104.5**Indice Muscolosità **105.8**

Accuratezza 70

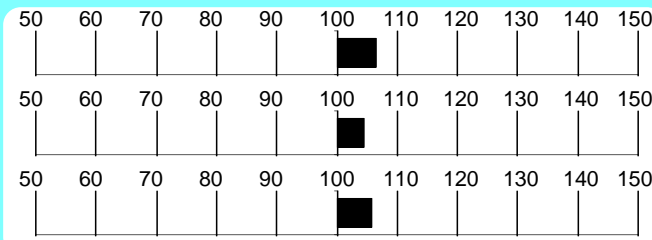
**INDICI MORFOLOGIA**Muscolosità **109.0**Dimensioni **116.0**Finezza **105.0**Arti e Piedi **49.0**Morfologia **113.0**

Accuratezza 94

RILIEVIA.M.G. Pre-Performance Kg **1.573**A.M.G. In Performance Kg **1.724**Peso a 365 gg Kg **615.2****MORFOLOGIA**

			1	2	3	4	5	
Garrese Largh.	3.33	Stretto						Largo
Spalla Conv.	4.33	Piatta						Convessa
Dorso Largh.	3.33	Stretto						Largo
Lombi Largh.	4.00	Stretti						Larghi
Groppa Conv.	4.00	Scarna						Convessa
Coscia Spess.	4.00	Stretta						Larga
Natica Conv.	5.00	Concava						Convessa
Natica Lungh.	4.33	Corta						Lunga

			1	2	3	4	5	
Statura	3.00	Bassa						Alta
Tronco Lungh.	3.00	Corto						Lungo
Torace Altezza	4.00	Non Disc.						Disceso
Torace Largh.	5.00	Stretto						Largo
Ilei Larghezza	3.66	Stretti						Larghi
Ischi Largh.	4.33	Stretti						Larghi
Groppa Lungh.	3.00	Corta						Lunga

			1	2	3	4	5	
Groppa Incl.	3.00	Inclinata						Controinc.
Linea Super.	3.00	Concava						Convessa
Arti Ant. Fro.	4.00	Cagnoli						Mancini
Arti Ant. Lato	3.00	Montonini						Arc. Av.
Arti Post. Lato	2.00	Falciati						Stangati
Arti Post. Diet.	3.33	Arcati Est.						Vaccini
Pastaio Angolo	3.00	Chiuso						Aperto
Unghioni Direz.	3.00	Incrociati						Aperti
Scheletro	3.66	Esile						Pesante
Pelle	2.33	Leggera.						Pesante
Testicoli	3.66	Poco Svil.						Molto Svil.

Punti

Punteggio **83.0**Caratteri
RazzaQualifiche **B**

Muscolosità

M

Dimensioni

MArti e
Struttura**S****PROGENIE**

	N°	Parti	Parti	Parti
	Obs	Spontanei	Assistiti	Cesarei
PRIMIPARE	128	94.49	5.51	0.00
PLURIPARE	552	97.08	2.92	0.00

CARATTERI RECESSIVI

PSEUDOMIOTONIA: Normale
ITTIOSI: Normale

NOTE

Senso è figlio di Diro su madre Eugenio x Esco. Il suo pedigree propone Urpino in interlinea, che ne avvalorava i buoni risultati in test

Seme disponibile presso Centro Tori Chiacchierini

GENEALOGIA

Giro
52PG124746
Nato il 19-05-1990
P.ti: 85.4 M M M S

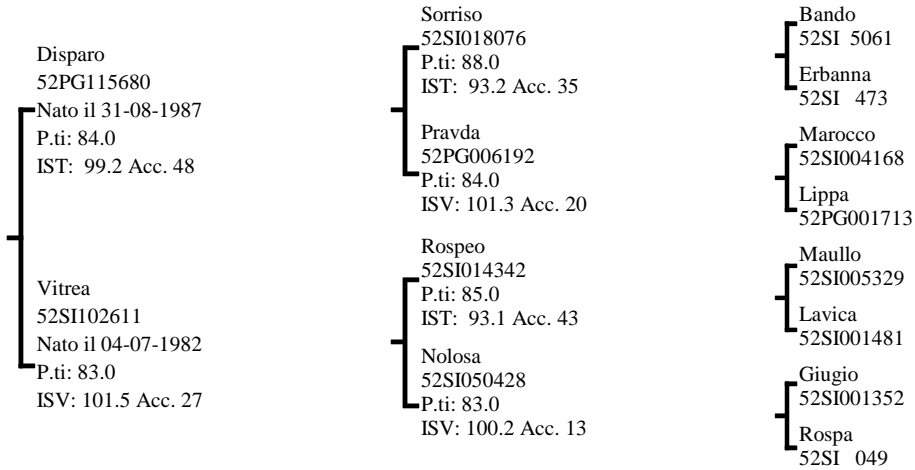

INDICI PERFORMANCE

Indice Selezione **106.4**
Indice Accrescimento **108.3**
Indice Muscolosità **101.8**
Accuratezza **77**

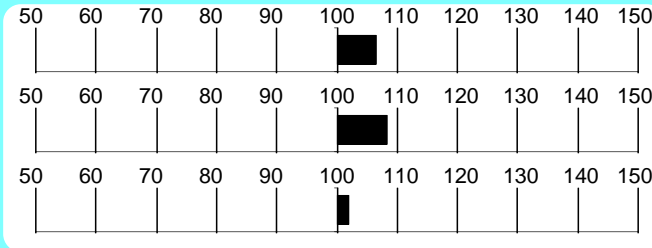

INDICI MORFOLOGIA

Muscolosità **98.0**
Dimensioni **101.0**
Finezza **115.0**
Arti e Piedi **91.0**
Morfologia **101.0**
Accuratezza **96**

RILIEVI

A.M.G. Pre-Performance **Kg 1.455**

A.M.G. In Performance **Kg 1.579**

Peso a 365 gg **Kg 606.4**

MORFOLOGIA

Garrese Largh.	3.00	Stretto	1	2	3	4	5	Largo
Spalla Conv.	3.00	Piatta						Convessa
Dorso Largh.	3.00	Stretto						Largo
Lombi Largh.	4.00	Stretti						Larghi
Groppa Conv.	4.00	Scarna						Convessa
Coscia Spess.	4.00	Stretta						Larga
Natica Conv.	4.00	Concava						Convessa
Natica Lungh.	4.00	Corta						Lunga

Statura	3.00	Bassa	1	2	3	4	5	Alta
Tronco Lungh.	5.00	Corto						Lungo
Torace Altezza	4.00	Non Disc.						Disceso
Torace Largh.	3.00	Stretto						Largo
Ilei Larghezza	3.00	Stretti						Larghi
Ischi Largh.	3.00	Stretti						Larghi
Groppa Lungh.	4.00	Corta						Lunga

Groppa Incl.	3.00	Inclinata	1	2	3	4	5	Controinc.
Linea Super.	3.00	Concava						Convessa
Arti Ant. Fro.	3.00	Cagnoli						Mancini
Arti Ant. Lato	3.00	Montonini						Arc. Av.
Arti Post. Lato	2.00	Falciati						Stangati
Arti Post. Diet.	3.00	Arcati Est.						Vaccini
Pastaio Angolo	4.00	Chiuso						Aperto
Unghe Direz.	3.00	Incrociati						Aperti
Scheletro	3.00	Esile						Pesante
Pelle	4.00	Leggera.						Pesante
Testicoli	3.00	Poco Svil.						Molto Svil.

Punteggio **85.4** Qualifiche **M M M S**

PROGENIE

	N°	Parti	Parti	Parti
	Obs	Spontanei	Assistiti	Cesarei
PRIMIPARE	450	98.20	1.80	0.00
PLURIPARE	1497	98.99	1.01	0.00

NOTE

Soggetto di buona muscolosità, con pedigree originale.

CARATTERI RECESSIVI

PSEUDOMIOTONIA: Normale
ITTIOSI: Normale

Seme disponibile presso Centro Tori Chiacchierini

GENEALOGIA

Vesco Dei Colli
IT054990084636
Nato il 04-04-2009
P.ti: 84.0 B M O B

Quinto Melograni
IT049990001553
Nato il 01-02-2004
P.ti: 87.0 O B O M
IST: 107.3 Acc. 77 Testato

Luna Dei Colli
IT054000001013
Nato il 17-06-1999
P.ti: 88.0 M O M M
ISV: 104.1 Acc. 33

Nurso Di Moglie
IT054000063694
P.ti: 88.0 M M O M
IST: 116.7 Acc. 87 Testato

Innata
IT001LI022C007
P.ti: 90.0 M O O M
ISV: 103.8 Acc. 30

Gorino
52SI135954
P.ti: 85.0 B M M B
IST: 91.6 Acc. 50

Bruna
52PG132025
P.ti: 84.0 B B B B
ISV: 106.9 Acc. 30

Eugenio
52LI102459
Edaca
52PG138078

Ditolo
52SI129250
Barca
52TR111511

Drago
52SI130262
Celestina
52SI128152

Gelvo Di Fontarronco
52AR108424
Cavana
52PG111563

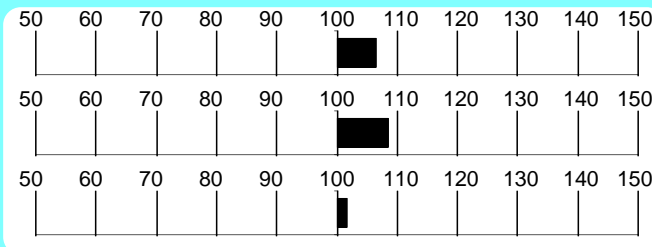
INDICI PERFORMANCEIndice Selezione **106.4**Indice Accrescimento **108.5**Indice Muscolosità **101.7**Accuratezza **68****INDICI MORFOLOGIA**Muscolosità **94.0**Dimensioni **98.0**Finezza **94.0**Arti e Piedi **107.0**Morfologia **96.0**Accuratezza **59****RILIEVI**

A.M.G. Pre-Performance **1.552** Kg

A.M.G. In Performance **1.809** Kg

Peso a **633.7** Kg

MORFOLOGIA

			1	2	3	4	5	
Garrese Largh.	5.00	Stretto						Largo
Spalla Conv.	5.00	Piatta						Convessa
Dorso Largh.	5.00	Stretto						Largo
Lombi Largh.	4.50	Stretti						Larghi
Groppa Conv.	4.00	Scarna						Convessa
Coscia Spess.	4.00	Stretta						Larga
Natica Conv.	4.00	Concava						Convessa
Natica Lungh.	4.00	Corta						Lunga

			1	2	3	4	5	
Statura	5.00	Bassa						Alta
Tronco Lungh.	5.00	Corto						Lungo
Torace Altezza	5.00	Non Disc.						Disceso
Torace Largh.	5.00	Stretto						Largo
Ilei Larghezza	5.00	Stretti						Larghi
Ischi Largh.	5.00	Stretti						Larghi
Groppa Lungh.	5.00	Corta						Lunga

			1	2	3	4	5	
Groppa Incl.	4.00	Inclinata						Controinc.
Linea Super.	3.00	Concava						Convessa
Arti Ant. Fro.	4.00	Cagnoli						Mancini
Arti Ant. Lato	3.00	Montonini						Arc. Av.
Arti Post. Lato	3.00	Falciati						Stangati
Arti Post. Diet.	3.00	Arcati Est.						Vaccini
Pastaia Angolo	3.00	Chiuso						Aperto
Ungcioni Direz.	3.00	Incrociati						Aperti
Scheletro	4.00	Esile						Pesante
Pelle	4.50	Leggera.						Pesante
Testicoli	4.00	Poco Svil.						Molto Svil.

Punti

Punteggio **84.0**Caratteri
RazzaQualifiche **B**

Muscolosità

M

Dimensioni

OArti e
Struttura**B****PROGENIE**

	N°	Parti	Parti	Parti
	Obs	Spontanei	Assistiti	Cesarei
PRIMIPARE	4	75.00	25.00	0.00
PLURIPARE	4	75.00	25.00	0.00

CARATTERI RECESSIVI

PSEUDOMIOTONIA: Normale

ITTIOSI: Normale

NOTE

Figlio del noto Quinto dei Melograni e di una Gorino con ascendenza Fontarronco, Vesco si presenta con dati in test equilibrati e con una morfologia corretta

Seme disponibile per piani d'accoppiamento ANABIC

Chianina

Idolo IT012LI198C005

Allevatore Pacini Amulio

(LI)

Proprietario C. Tori Chiacchierini

(PG)

GENEALOGIA

Idolo
IT012LI198C005
Nato il 16-12-1998
P.ti: 86.0 B M B M

Eolo
52SI131826
Nato il 17-07-1995
P.ti: 85.7 M M M M
IST: 105.5 Acc. 74 Testato

Buca
52LI104686
Nato il 10-08-1992
P.ti: 87.0 M M M M
ISV: 100.0 Acc. 34

Calibro
52LI104965
P.ti: 83.7
IST: 97.7 Acc. 78 Testato

Golia
52SI121156
P.ti: 85.0 M B M M
ISV: 99.1 Acc. 33

Ferotto
52SI118103
P.ti: 86.2 M M B B
IST: 96.8 Acc. 81 Testato

Caimana
52LI101788
P.ti: 89.0 O M M O
ISV: 96.8 Acc. 26

Gotto
52PG125692
Concetta
52LI101814

Arelo
52AR102305
Carbia
52SI111146

Tempo
52SI019136
Cerotta
52SI110818

Tallurino
52SI018485
Valeria
52LI101337

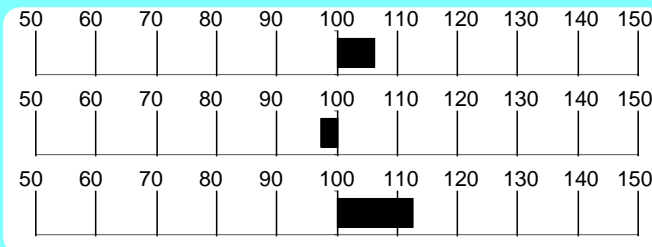
INDICI PERFORMANCEIndice Selezione **106.3**Indice Accrescimento **97.4**Indice Muscolosità **112.5**Accuratezza **69****INDICI MORFOLOGIA**Muscolosità **111.0**Dimensioni **84.0**Finezza **75.0**Arti e Piedi **91.0**Morfologia **94.0**Accuratezza **97****RILIEVI**

A.M.G. Pre-Performance **1.100** Kg

A.M.G. In Performance **1.524** Kg

Peso a **512.5** Kg
365 gg

MORFOLOGIA

			1	2	3	4	5	
Garrese Largh.	3.66	Stretto						Largo
Spalla Conv.	4.66	Piatta						Convessa
Dorso Largh.	4.00	Stretto						Largo
Lombi Largh.	4.00	Stretti						Larghi
Groppa Conv.	4.66	Scarna						Convessa
Coscia Spess.	4.33	Stretta						Larga
Natica Conv.	4.00	Concava						Convessa
Natica Lungh.	4.33	Corta						Lunga

			1	2	3	4	5	
Statura	2.00	Bassa						Alta
Tronco Lungh.	4.00	Corto						Lungo
Torace Altezza	3.00	Non Disc.						Disceso
Torace Largh.	3.00	Stretto						Largo
Ilei Larghezza	1.00	Stretti						Larghi
Ischi Largh.	4.00	Stretti						Larghi
Groppa Lungh.	3.00	Corta						Lunga

			1	2	3	4	5	
Groppa Incl.	3.00	Inclinata						Controinc.
Linea Super.	3.00	Concava						Convessa
Arti Ant. Fro.	3.00	Cagnoli						Mancini
Arti Ant. Lato	3.00	Montonini						Arc. Av.
Arti Post. Lato	3.00	Falciati						Stangati
Arti Post. Diet.	3.00	Arcati Est.						Vaccini
Pastaia Angolo	3.00	Chiuso						Aperto
Unghioni Direz.	3.00	Incrociati						Aperti
Scheletro	3.00	Esile						Pesante
Pelle	3.00	Leggera.						Pesante
Testicoli	2.00	Poco Svil.						Molto Svil.

Punti

Punteggio **83.6**Caratteri
RazzaQualifiche **B**

Muscolosità

M

Dimensioni

SArti e
Struttura**M****PROGENIE**

	N°	Parti	Parti	Parti
	Obs	Spontanei	Assistiti	Cesarei
PRIMIPARE	323	99.38	0.63	0.00
PLURIPARE	1300	97.59	2.41	0.00

NOTE

Spiccata muscolosità e lunghezza del tronco caratterizzano Idolo, soggetto dal pedigree inusuale.

CARATTERI RECESSIVI

PSEUDOMIOTONIA: Normale

ITTIOSI: Normale

Seme disponibile presso Centro Tori Chiacchierini

GENEALOGIA

Universo
IT054990092039
Nato il 20-05-2008
P.ti: 84.0 B O M B

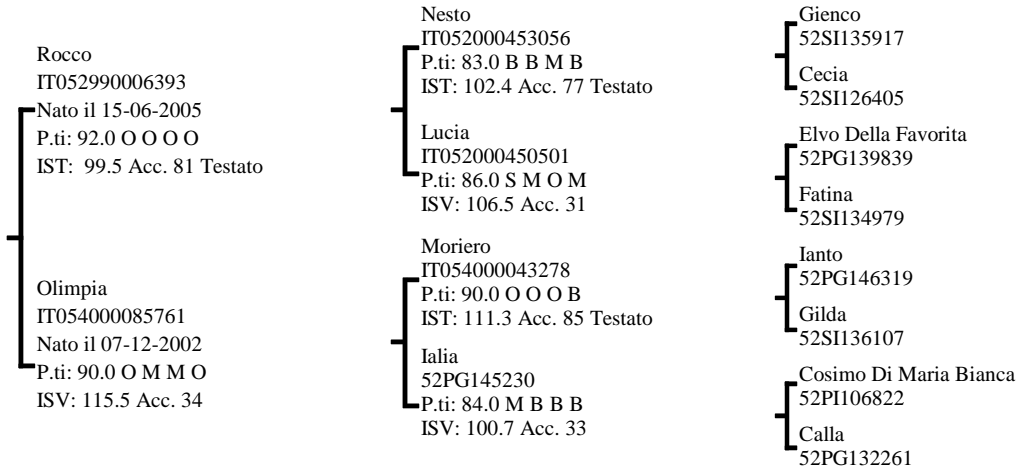

INDICI PERFORMANCE

Indice Selezione **106.3**
Indice Accrescimento **107.5**
Indice Muscolosità **102.6**
Accuratezza **79**

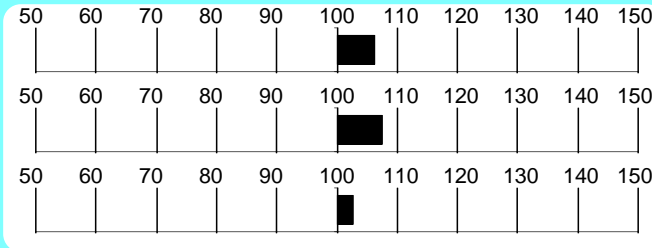

INDICI MORFOLOGIA

Muscolosità **109.0**
Dimensioni **97.0**
Finezza **141.0**
Arti e Piedi **95.0**
Morfologia **101.0**
Accuratezza **92**

RILIEVI

A.M.G. Pre-Performance **1.303** Kg

A.M.G. In Performance **1.653** Kg

Peso a 365 gg **572.2** Kg

MORFOLOGIA

			1	2	3	4	5	
Garrese Largh.	4.00	Stretto						Largo
Spalla Conv.	4.50	Piatta						Convessa
Dorso Largh.	4.00	Stretto						Largo
Lombi Largh.	5.00	Stretti						Larghi
Groppa Conv.	4.00	Scarna						Convessa
Coscia Spess.	5.00	Stretta						Larga
Natica Conv.	5.00	Concava						Convessa
Natica Lungh.	4.00	Corta						Lunga

			1	2	3	4	5	
Statura	3.00	Bassa						Alta
Tronco Lungh.	4.00	Corto						Lungo
Torace Altezza	4.00	Non Disc.						Disceso
Torace Largh.	5.00	Stretto						Largo
Ilei Larghezza	5.00	Stretti						Larghi
Ischi Largh.	5.00	Stretti						Larghi
Groppa Lungh.	5.00	Corta						Lunga

			1	2	3	4	5	
Groppa Incl.	3.00	Inclinata						Controinc.
Linea Super.	3.00	Concava						Convessa
Arti Ant. Fro.	3.50	Cagnoli						Mancini
Arti Ant. Lato	3.00	Montonini						Arc. Av.
Arti Post. Lato	3.00	Falciati						Stangati
Arti Post. Diet.	3.00	Arcati Est.						Vaccini
Pastaia Angolo	2.00	Chiuso						Aperto
Unghe Direz.	3.00	Incrociati						Aperti
Scheletro	4.00	Esile						Pesante
Pelle	4.00	Leggera.						Pesante
Testicoli	3.50	Poco Svil.						Molto Svil.

Punteggio **84.0** Qualifiche **B O M B**

PROGENIE

	N° Obs	Parti Spontanei	Parti Assistiti	Parti Cesarei
PRIMIPARE	84	100.00	0.00	0.00
PLURIPARE	364	99.45	0.55	0.00

NOTE

Universo è il prodotto di un accoppiamento molto interessante per il tipo. Il padre e la madre sono stati pluricampioni delle mostre nazionali.

CARATTERI RECESSIVI

PSEUDOMIOTONIA: Normale
ITTIOSI: Normale

Seme disponibile presso Centro Tori Chiacchierini

GENEALOGIA

Balbo
IT060990120643
Nato il 20-09-2012
P.ti: 84.0 M M B B

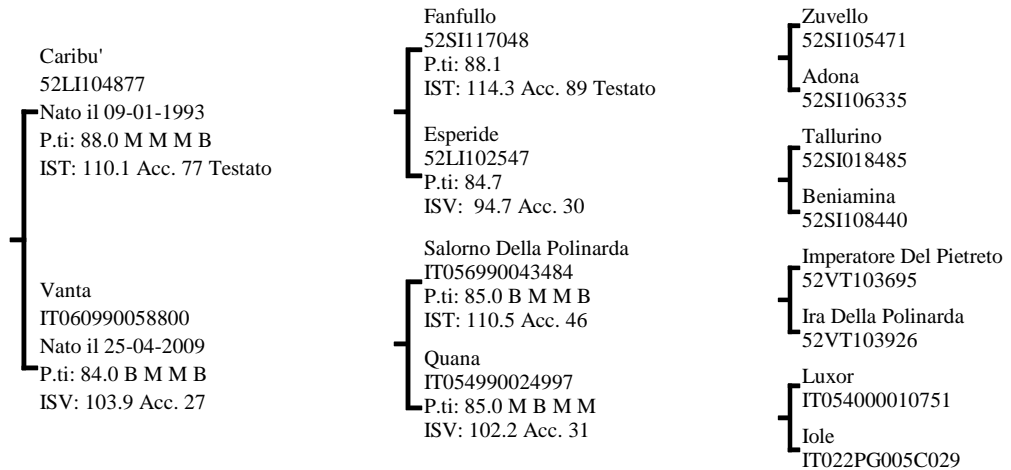
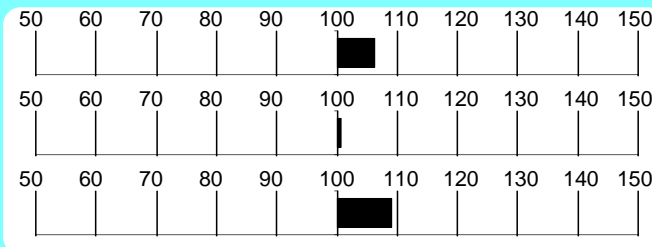
**INDICI PERFORMANCE**Indice Selezione **106.2**Indice Accrescimento **100.7**Indice Muscolosità **109.1**Accuratezza **68****INDICI MORFOLOGIA**Muscolosità **111.5**Dimensioni **91.5**Finezza **89.0**Arti e Piedi **111.5**Morfologia **96.5**Accuratezza **47****RILIEVI**A.M.G. Pre-Performance **1.014** KgA.M.G. In Performance **1.667** KgPeso a 365 gg **551.3** Kg**MORFOLOGIA**

			1	2	3	4	5	
Garrese Largh.	4.00	Stretto						Largo
Spalla Conv.	4.00	Piatta						Convessa
Dorso Largh.	3.00	Stretto						Largo
Lombi Largh.	4.00	Stretti						Larghi
Groppa Conv.	4.00	Scarna						Convessa
Coscia Spess.	4.00	Stretta						Larga
Natica Conv.	4.00	Concava						Convessa
Natica Lungh.	3.00	Corta						Lunga

			1	2	3	4	5	
Statura	2.00	Bassa						Alta
Tronco Lungh.	3.00	Corto						Lungo
Torace Altezza	4.00	Non Disc.						Disceso
Torace Largh.	5.00	Stretto						Largo
Ilei Larghezza	5.00	Stretti						Larghi
Ischi Largh.	5.00	Stretti						Larghi
Groppa Lungh.	2.00	Corta						Lunga

			1	2	3	4	5	
Groppa Incl.	3.00	Inclinata						Controinc.
Linea Super.	3.00	Concava						Convessa
Arti Ant. Fro.	4.00	Cagnoli						Mancini
Arti Ant. Lato	3.00	Montonini						Arc. Av.
Arti Post. Lato	4.00	Falciati						Stangati
Arti Post. Diet.	3.00	Arcati Est.						Vaccini
Pastaio Angolo	2.00	Chiuso						Aperto
Unghioni Direz.	3.00	Incrociati						Aperti
Scheletro	4.00	Esile						Pesante
Pelle	4.00	Leggera.						Pesante
Testicoli	3.00	Poco Svil.						Molto Svil.

Punteggio **84.0** Qualifiche **M M B B**

Punti Caratteri Razza Muscolosità Dimensioni Arti e Struttura

PROGENIE

	N°	Parti	Parti	Parti
	Obs	Spontanei	Assistiti	Cesarei
PRIMIPARE				
PLURIPARE				

CARATTERI RECESSIVI

PSEUDOMIOTONIA: Normale
ITTIOSI: Normale

NOTE

Il punto forte di Balbo è l'assoluta originalità del suo pedigree, essendo figlio di Cavour e di una vacca della linea Imperatore da una famiglia totalmente outcross.

Seme disponibile per piani d'accoppiamento ANABIC

GENEALOGIA

Eriko
52SI131556
Nato il 17-06-1995
P.ti: 82.6 S M B B

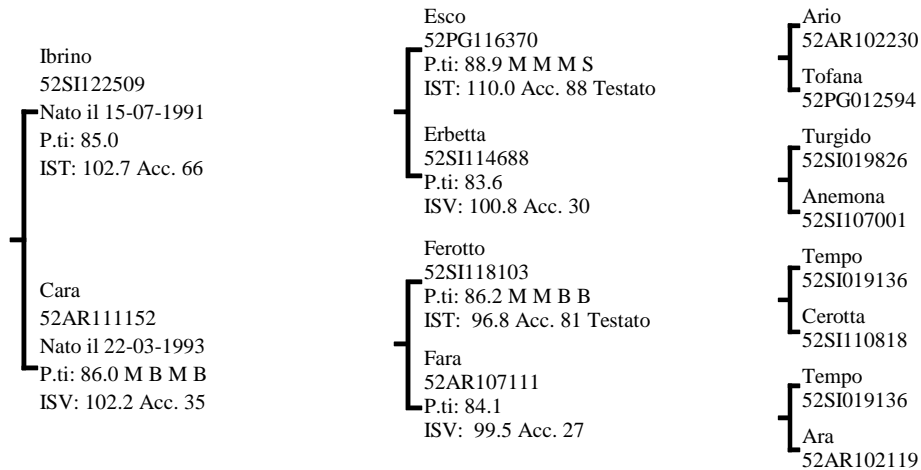
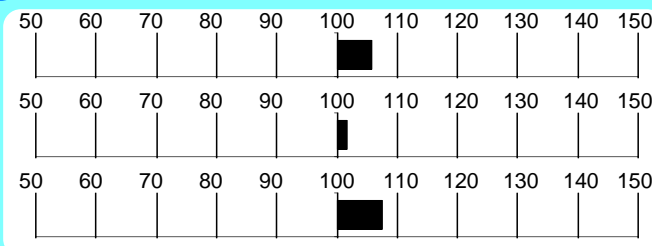
**INDICI PERFORMANCE**Indice Selezione **105.7**Indice Accrescimento **101.6**Indice Muscolosità **107.4**Accuratezza **68****INDICI MORFOLOGIA**Muscolosità **109.0**Dimensioni **93.0**Finezza **133.0**Arti e Piedi **103.0**Morfologia **98.0**Accuratezza **95****RILIEVI**A.M.G. Pre-Performance **1.184** KgA.M.G. In Performance **1.874** KgPeso a 365 gg **562.7** Kg**MORFOLOGIA**

			1	2	3	4	5	
Garrese Largh.	3.66	Stretto						Largo
Spalla Conv.	3.33	Piatta						Convessa
Dorso Largh.	3.33	Stretto						Largo
Lombi Largh.	3.66	Stretti						Larghi
Groppa Conv.	3.33	Scarna						Convessa
Coscia Spess.	4.33	Stretta						Larga
Natica Conv.	4.33	Concava						Convessa
Natica Lungh.	3.66	Corta						Lunga

			1	2	3	4	5	
Statura	3.00	Bassa						Alta
Tronco Lungh.	4.00	Corto						Lungo
Torace Altezza	3.00	Non Disc.						Disceso
Torace Largh.	4.00	Stretto						Largo
Ilei Larghezza	4.00	Stretti						Larghi
Ischi Largh.	3.66	Stretti						Larghi
Groppa Lungh.	3.00	Corta						Lunga

			1	2	3	4	5	
Groppa Incl.	2.33	Inclinata						Controinc.
Linea Super.	2.66	Concava						Convessa
Arti Ant. Fro.	3.33	Cagnoli						Mancini
Arti Ant. Lato	2.66	Montonini						Arc. Av.
Arti Post. Lato	3.00	Falciati						Stangati
Arti Post. Diet.	3.00	Arcati Est.						Vaccini
Pastaio Angolo	3.00	Chiuso						Aperto
Ungcioni Direz.	3.00	Incrociati						Aperti
Scheletro	2.33	Esile						Pesante
Pelle	2.66	Leggera.						Pesante
Testicoli	3.00	Poco Svil.						Molto Svil.

Punteggio **82.6** Qualifiche **S** Muscolosità **M** Dimensioni **B** Arti e Struttura **B**

PROGENIE

	N° Obs	Parti Spontanei	Parti Assistiti	Parti Cesarei
PRIMIPARE	263	96.11	3.89	0.00
PLURIPARE	614	97.51	2.49	0.00

CARATTERI RECESSIVI

PSEUDOMIOTONIA: Portatore allo stato Eterozigote
ITTIOSI: Normale

NOTE

Toro molto muscoloso, ideale anche per incrocio su vacche da latte.

Seme disponibile presso SEMENITALY (MO)

Chianina

Eolo 52SI131826

Allevatore Az.agr. Ponte A Rigo (SI)

Proprietario Az.ag. Della Staffa Di Alessio (PG)

GENEALOGIA

Eolo
52SI131826
Nato il 17-07-1995
P.ti: 85.6 M M M M

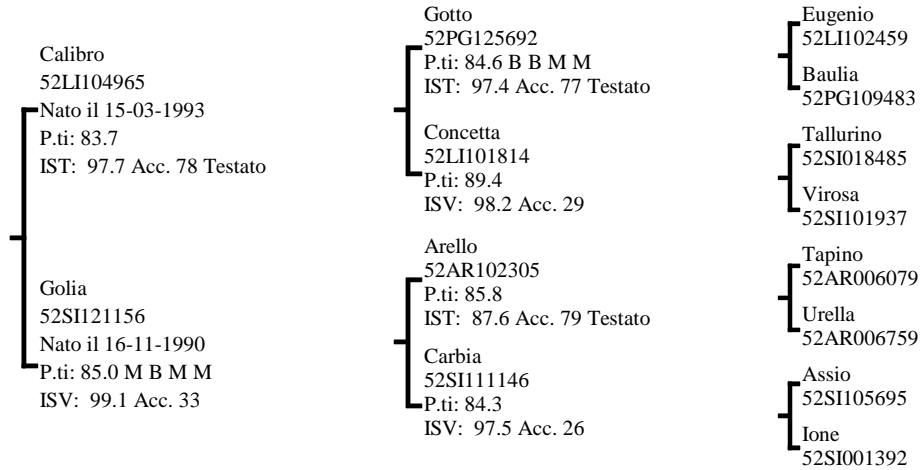

INDICI PERFORMANCE

Indice Selezione **105.5**

Indice Accrescimento **103.0**

Indice Muscolosità **105.7**

Accuratezza 73

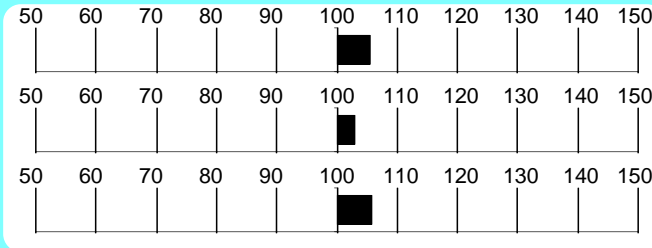

INDICI MORFOLOGIA

Muscolosità **93.0**

Dimensioni **98.0**

Finezza **100.0**

Arti e Piedi **83.0**

Morfologia **97.0**

Accuratezza 91

RILIEVI

A.M.G. Pre-Performance Kg **1.421**

A.M.G. In Performance Kg **1.879**

Peso a 365 gg Kg **629.1**

MORFOLOGIA

			1	2	3	4	5	
Garrese Largh.	3.66	Stretto						Largo
Spalla Conv.	4.00	Piatta						Convessa
Dorso Largh.	3.00	Stretto						Largo
Lombi Largh.	4.33	Stretti						Larghi
Groppa Conv.	3.66	Scarna						Convessa
Coscia Spess.	4.33	Stretta						Larga
Natica Conv.	3.66	Concava						Convessa
Natica Lungh.	4.33	Corta						Lunga

			1	2	3	4	5	
Statura	4.00	Bassa						Alta
Tronco Lungh.	5.00	Corto						Lungo
Torace Altezza	4.00	Non Disc.						Disceso
Torace Largh.	3.33	Stretto						Largo
Ilei Larghezza	3.33	Stretti						Larghi
Ischi Largh.	5.00	Stretti						Larghi
Groppa Lungh.	4.66	Corta						Lunga

			1	2	3	4	5	
Groppa Incl.	2.66	Inclinata						Controinc.
Linea Super.	2.66	Concava						Convessa
Arti Ant. Fro.	3.00	Cagnoli						Mancini
Arti Ant. Lato	3.00	Montonini						Arc. Av.
Arti Post. Lato	2.66	Falciati						Stangati
Arti Post. Diet.	3.00	Arcati Est.						Vaccini
Pastaio Angolo	3.00	Chiuso						Aperto
Unghioni Direz.	3.00	Incrociati						Aperti
Scheletro	3.33	Esile						Pesante
Pelle	3.66	Leggera.						Pesante
Testicoli	2.66	Poco Svil.						Molto Svil.

Punteggio **85.6** Qualifiche **M M M M**

PROGENIE

	N° Obs	Parti Spontanei	Parti Assistiti	Parti Cesarei
PRIMIPARE	91	96.59	3.41	0.00
PLURIPARE	291	98.94	1.06	0.00

CARATTERI RECESSIVI

ITTIOSI: Normale

NOTE

Soggetto di grande taglia con arti solidi, combina le linee di Eugenio, Tallurino, Arello.

Seme disponibile presso C.I.Z.

GENEALOGIA

Neto
IT054000072499
Nato il 12-11-2001
P.ti: 82.0 S M M S

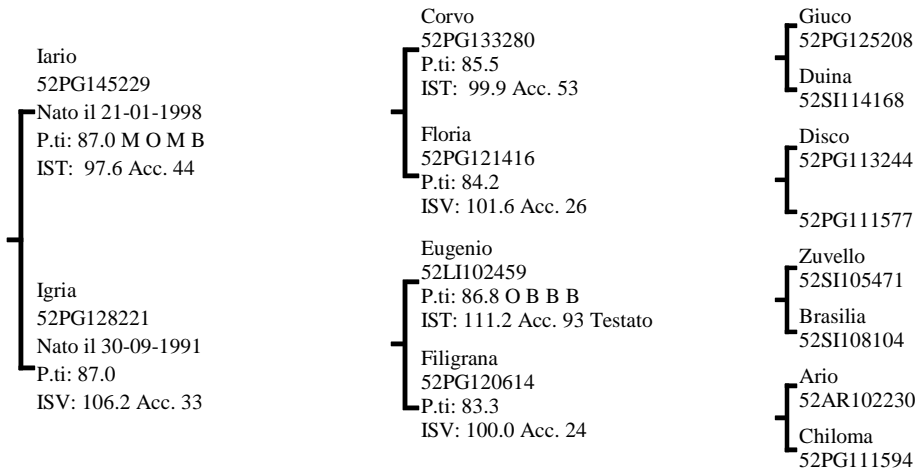

INDICI PERFORMANCE

Indice Selezione **105.4**

Indice Accrescimento **109.7**

Indice Muscolosità **99.0**

Accuratezza **69**

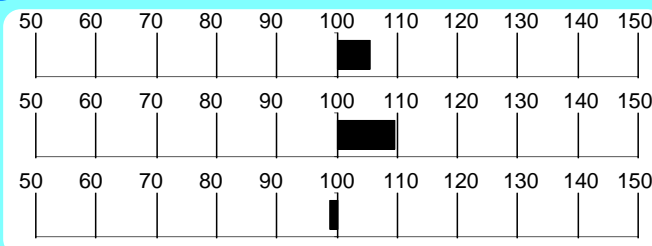

INDICI MORFOLOGIA

Muscolosità **96.0**

Dimensioni **97.0**

Finezza **130.0**

Arti e Piedi **64.0**

Morfologia **98.0**

Accuratezza **97**

RILIEVI

A.M.G. Pre-Performance **1.377** Kg

A.M.G. In Performance **2.052** Kg

Peso a 365 gg **658.7** Kg

MORFOLOGIA

Garrese Largh.	3.66	Stretto	1	2	3	4	5	Largo
Spalla Conv.	3.66	Piatta	1	2	3	4	5	Convessa
Dorso Largh.	3.66	Stretto	1	2	3	4	5	Largo
Lombi Largh.	3.66	Stretti	1	2	3	4	5	Larghi
Groppa Conv.	3.33	Scarna	1	2	3	4	5	Convessa
Coscia Spess.	4.66	Stretta	1	2	3	4	5	Larga
Natica Conv.	4.00	Concava	1	2	3	4	5	Convessa
Natica Lungh.	4.00	Corta	1	2	3	4	5	Lunga

Statura	3.00	Bassa	1	2	3	4	5	Alta
Tronco Lungh.	4.00	Corto	1	2	3	4	5	Lungo
Torace Altezza	4.00	Non Disc.	1	2	3	4	5	Disceso
Torace Largh.	3.00	Stretto	1	2	3	4	5	Largo
Ilei Larghezza	5.00	Stretti	1	2	3	4	5	Larghi
Ischi Largh.	5.00	Stretti	1	2	3	4	5	Larghi
Groppa Lungh.	5.00	Corta	1	2	3	4	5	Lunga

Groppa Incl.	4.00	Inclinata	1	2	3	4	5	Controinc.
Linea Super.	2.00	Concava	1	2	3	4	5	Convessa
Arti Ant. Fro.	3.00	Cagnoli	1	2	3	4	5	Mancini
Arti Ant. Lato	3.00	Montonini	1	2	3	4	5	Arc. Av.
Arti Post. Lato	2.00	Falciati	1	2	3	4	5	Stangati
Arti Post. Diet.	3.00	Arcati Est.	1	2	3	4	5	Vaccini
Pastaia Angolo	2.00	Chiuso	1	2	3	4	5	Aperto
Unghioni Direz.	2.00	Incrociati	1	2	3	4	5	Aperti
Scheletro	3.66	Esile	1	2	3	4	5	Pesante
Pelle	5.00	Leggera.	1	2	3	4	5	Pesante
Testicoli	3.66	Poco Svil.	1	2	3	4	5	Molto Svil.

Punteggio **82.0** Qualifiche **S** Muscolosità **M** Dimensioni **M** Arti e Struttura **S**

PROGENIE

	N° Obs	Parti Spontanei	Parti Assistiti	Parti Cesarei
PRIMIPARE	344	96.76	3.24	0.00
PLURIPARE	1380	96.42	3.58	0.00

NOTE

Soggetto di buona muscolosità e di media statura, Neto è figlio di Iario con madre Eugenio e propone interessanti risultati in test tra i quali spicca un elevato AMG.

CARATTERI RECESSIVI

PSEUDOMIOTONIA: Normale
ITTIOSI: Normale

Seme disponibile presso SEMENITALY (MO)

Chianina

Zenone IT055990025961

Allevatore Fabbretti Lorenzo

(TR)

Proprietario Il Casolare Di San Fatucchio (PG)

GENEALOGIA

Zenone
IT055990025961
Nato il 08-10-2010
P.ti: 84.0 B M O S

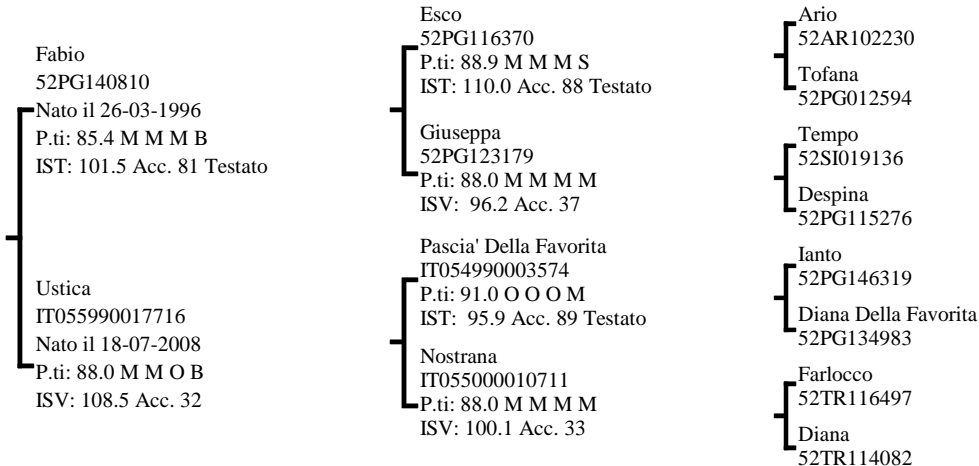

INDICI PERFORMANCE

Indice Selezione **105.1**

Indice Accrescimento **110.6**

Indice Muscolosità **97.5**

Accuratezza 70

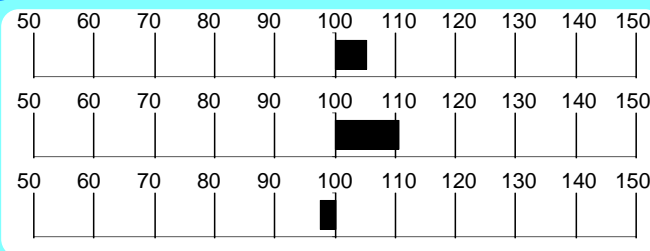

INDICI MORFOLOGIA

Muscolosità **102.0**

Dimensioni **104.0**

Finezza **112.0**

Arti e Piedi **102.0**

Morfologia **103.0**

Accuratezza 54

RILIEVI

A.M.G. Pre-Performance Kg **1.588**

A.M.G. In Performance Kg **1.817**

Peso a 365 gg Kg **657.0**

MORFOLOGIA

Garrese Largh.	4.00	Stretto	1	2	3	4	5	Largo
Spalla Conv.	4.00	Piatta	1	2	3	4	5	Convessa
Dorso Largh.	3.00	Stretto	1	2	3	4	5	Largo
Lombi Largh.	4.00	Stretti	1	2	3	4	5	Larghi
Groppa Conv.	3.00	Scarna	1	2	3	4	5	Convessa
Coscia Spess.	4.00	Stretta	1	2	3	4	5	Larga
Natica Conv.	4.00	Concava	1	2	3	4	5	Convessa
Natica Lungh.	3.00	Corta	1	2	3	4	5	Lunga

Statura	5.00	Bassa	1	2	3	4	5	Alta
Tronco Lungh.	5.00	Corto	1	2	3	4	5	Lungo
Torace Altezza	5.00	Non Disc.	1	2	3	4	5	Disceso
Torace Largh.	5.00	Stretto	1	2	3	4	5	Largo
Ilei Larghezza	5.00	Stretti	1	2	3	4	5	Larghi
Ischi Largh.	5.00	Stretti	1	2	3	4	5	Larghi
Groppa Lungh.	5.00	Corta	1	2	3	4	5	Lunga

Groppa Incl.	3.00	Inclinata	1	2	3	4	5	Controinc.
Linea Super.	2.00	Concava	1	2	3	4	5	Convessa
Arti Ant. Fro.	3.50	Cagnoli	1	2	3	4	5	Mancini
Arti Ant. Lato	3.00	Montonini	1	2	3	4	5	Arc. Av.
Arti Post. Lato	3.00	Falciati	1	2	3	4	5	Stangati
Arti Post. Diet.	2.00	Arcati Est.	1	2	3	4	5	Vaccini
Pastaia Angolo	3.00	Chiuso	1	2	3	4	5	Aperto
Ungcioni Direz.	4.00	Incrociati	1	2	3	4	5	Aperti
Scheletro	4.00	Esile	1	2	3	4	5	Pesante
Pelle	4.00	Leggera.	1	2	3	4	5	Pesante
Testicoli	4.00	Poco Svil.	1	2	3	4	5	Molto Svil.

Punteggio **84.0** Qualifiche **B M O S**

PROGENIE

N° Parti Parti Parti
Obs Spontanei Assistiti Cesarei

PRIMIPARE
PLURIPARE

CARATTERI RECESSIVI

PSEUDOMIOTONIA: Normale
ITTIOSI: Normale

NOTE

Figlio di Fabio su madre Pascia'. Zenone è un soggetto equilibrato, con elevato AMG in Test ed un pedigree in interlinea su Esco dalla Misura famiglia dell'allevamento Fabbretti.

Seme disponibile per piani d'accoppiamento ANABIC

Chianina

Giove Della Favorita 52PG144441

Allevatore Migni Danilo

(PG)

Proprietario Deluca Giuseppe

(FC)

GENEALOGIA

Giove Della Favorita
52PG144441
Nato il 14-09-1997
P.ti: 85.0 M M M B

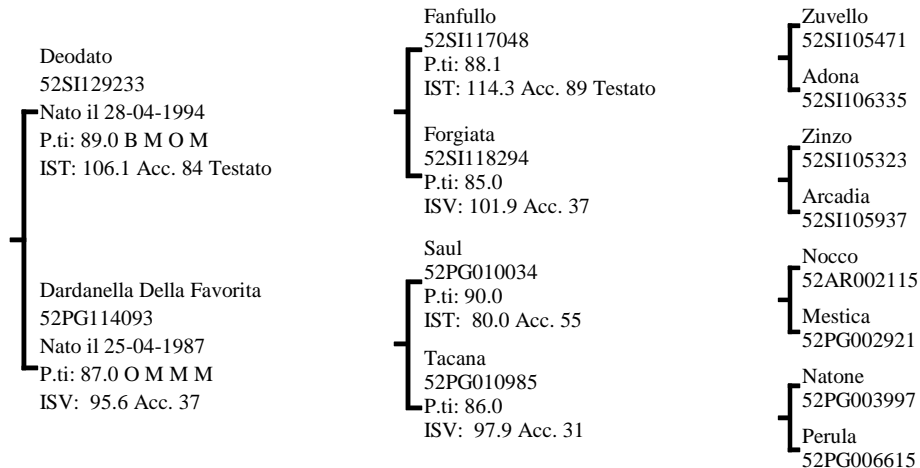
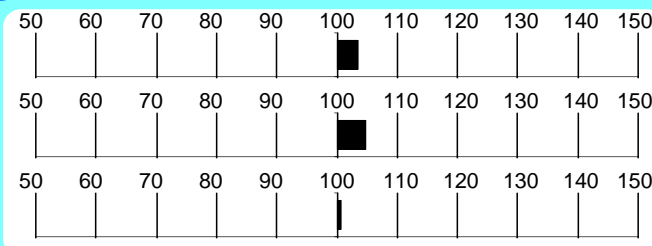
**INDICI PERFORMANCE**Indice Selezione **103.4**Indice Accrescimento **104.6**Indice Muscolosità **100.7**Accuratezza **83****INDICI MORFOLOGIA**Muscolosità **110.0**Dimensioni **114.0**Finezza **95.0**Arti e Piedi **80.0**Morfologia **112.0**Accuratezza **98****RILIEVI**A.M.G. Pre-Performance **1.290** KgA.M.G. In Performance **1.985** KgPeso a **645.5** Kg**MORFOLOGIA**

			1	2	3	4	5	
Garrese Largh.	3.66	Stretto						Largo
Spalla Conv.	3.00	Piatta						Convessa
Dorso Largh.	3.33	Stretto						Largo
Lombi Largh.	4.00	Stretti						Larghi
Groppa Conv.	4.00	Scarna						Convessa
Coscia Spess.	3.66	Stretta						Larga
Natica Conv.	4.00	Concava						Convessa
Natica Lungh.	4.00	Corta						Lunga

			1	2	3	4	5	
Statura	4.00	Bassa						Alta
Tronco Lungh.	4.00	Corto						Lungo
Torace Altezza	4.00	Non Disc.						Disceso
Torace Largh.	3.00	Stretto						Largo
Ilei Larghezza	3.00	Stretti						Larghi
Ischi Largh.	5.00	Stretti						Larghi
Groppa Lungh.	4.00	Corta						Lunga

			1	2	3	4	5	
Groppa Incl.	2.00	Inclinata						Controinc.
Linea Super.	3.00	Concava						Convessa
Arti Ant. Fro.	3.00	Cagnoli						Mancini
Arti Ant. Lato	3.00	Montonini						Arc. Av.
Arti Post. Lato	2.00	Falciati						Stangati
Arti Post. Diet.	3.00	Arcati Est.						Vaccini
Pastaio Angolo	3.00	Chiuso						Aperto
Unghioni Direz.	3.00	Incrociati						Aperti
Scheletro	3.00	Esile						Pesante
Pelle	3.00	Leggera.						Pesante
Testicoli	3.00	Poco Svil.						Molto Svil.

Punteggio **85.0** Qualifiche **M** Muscolosità **M** Dimensioni **M** Arti e Struttura **B**

PROGENIE

	N° Obs	Parti Spontanei	Parti Assistiti	Parti Cesarei
PRIMIPARE	456	98.00	2.00	0.00
PLURIPARE	1240	98.37	1.46	0.16

CARATTERI RECESSIVI

PSEUDOMIOTONIA: Normale
ITTIOSI: Normale

NOTE

Figlio di Deodato, da madre Saul, Giove presenta tipicità, taglia e muscolosità ben equilibrate con ottimi dati di performance.

Seme disponibile presso Centro Tori Chiacchierini

Chianina

Ettore 52SI132821

Allevatore **Az.agr. Ponte A Rigo**

(SI)

Proprietario **Mecherini Fosco**

(LI)

GENEALOGIA

Ettore
52SI132821
Nato il 24-12-1995
P.ti: 86.6 M M M M

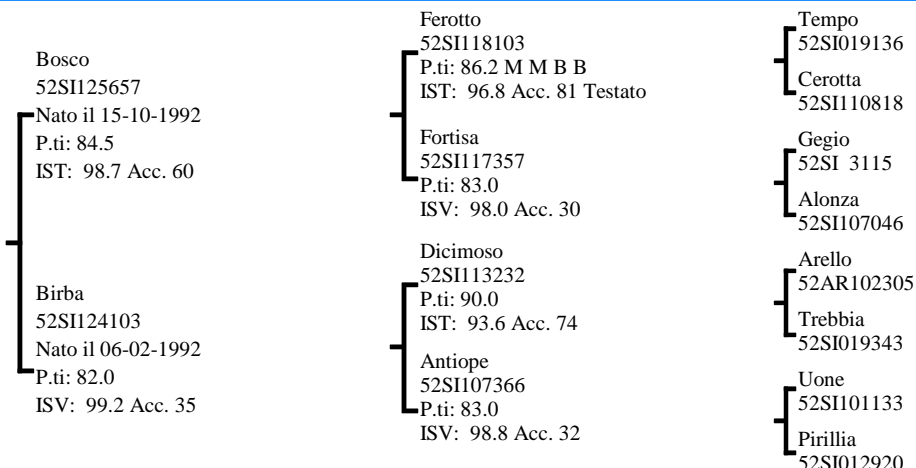

INDICI PERFORMANCE

Indice Selezione **102.7**

Indice Accrescimento **97.3**

Indice Muscolosità **106.9**

Accuratezza **79**



INDICI MORFOLOGIA

Muscolosità **92.0**

Dimensioni **95.0**

Finezza **88.0**

Arti e Piedi **70.0**

Morfologia **95.0**

Accuratezza **95**

RILIEVI

A.M.G. Pre-Performance **1.310** Kg

A.M.G. In Performance **1.701** Kg

Peso a 365 gg **594.3** Kg

MORFOLOGIA

			1	2	3	4	5	
Garrese Largh.	3.66	Stretto						Largo
Spalla Conv.	4.00	Piatta						Convessa
Dorso Largh.	3.33	Stretto						Largo
Lombi Largh.	4.00	Stretti						Larghi
Groppa Conv.	4.33	Scarna						Convessa
Coscia Spess.	4.33	Stretta						Larga
Natica Conv.	4.33	Concava						Convessa
Natica Lungh.	3.33	Corta						Lunga

			1	2	3	4	5	
Statura	4.00	Bassa						Alta
Tronco Lungh.	5.00	Corto						Lungo
Torace Altezza	4.33	Non Disc.						Disceso
Torace Largh.	3.66	Stretto						Largo
Ilei Larghezza	4.00	Stretti						Larghi
Ischi Largh.	4.33	Stretti						Larghi
Groppa Lungh.	4.33	Corta						Lunga

			1	2	3	4	5	
Groppa Incl.	3.00	Inclinata						Controinc.
Linea Super.	3.00	Concava						Convessa
Arti Ant. Fro.	3.00	Cagnoli						Mancini
Arti Ant. Lato	3.33	Montonini						Arc. Av.
Arti Post. Lato	3.00	Falciati						Stangati
Arti Post. Diet.	3.00	Arcati Est.						Vaccini
Pastaio Angolo	3.00	Chiuso						Aperto
Ungcioni Direz.	3.00	Incrociati						Aperti
Scheletro	2.66	Esile						Pesante
Pelle	2.66	Leggera.						Pesante
Testicoli	3.00	Poco Svil.						Molto Svil.

Punteggio **86.6** Qualifiche **M** Muscolosità **M** Dimensioni **M** Arti e Struttura **M**

PROGENIE

	N° Obs	Parti Spontanei	Parti Assistiti	Parti Cesarei
PRIMIPARE	165	99.38	0.62	0.00
PLURIPARE	650	98.46	1.54	0.00

CARATTERI RECESSIVI

PSEUDOMIOTONIA: Normale
ITTIOSI: Normale

NOTE

Soggetto corretto e muscoloso, il cui pedigree combina le linee Tempo e Arello.

Seme disponibile presso Centro Tori Chiacchierini

GENEALOGIA

Romeo Della Favorita
IT054990033677
Nato il 07-07-2005
P.ti: 86.0 M M M B

Giove Della Favorita
52PG144441
Nato il 14-09-1997
P.ti: 85.0 M M M B
IST: 103.4 Acc. 84 Testato

Nania Della Favorita
IT054000057519
Nato il 16-01-2001
P.ti: 87.0 M M M M
ISV: 110.6 Acc. 35

Deodato
52SI129233
P.ti: 89.0 B M O M
IST: 106.1 Acc. 84 Testato

Dardanella Della Favorita
52PG114093
P.ti: 87.0 O M M M
ISV: 95.6 Acc. 37

Ianto
52PG146319
P.ti: 86.7 M M O B
IST: 116.4 Acc. 82 Testato

Diana Della Favorita
52PG134983
P.ti: 84.0 B B M B
ISV: 100.0 Acc. 38

Fanfullo
52SI117048

Forgiata
52SI118294

Saul
52PG010034

Tacana
52PG010985

Focoso
52SI133077

Fintana
52PG141528

Iero
52SI122481

Giusy Della Favorita
52PG124862

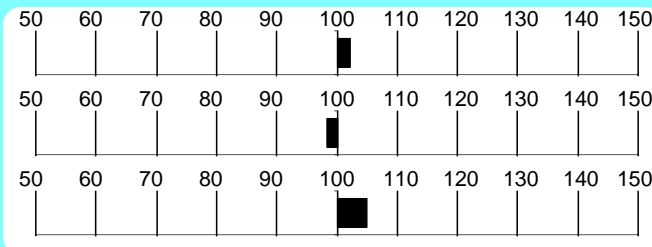
INDICI PERFORMANCEIndice Selezione **102.1**Indice Accrescimento **98.3**Indice Muscolosità **105.0**Accuratezza **83****INDICI MORFOLOGIA**Muscolosità **136.0**Dimensioni **110.0**Finezza **108.0**Arti e Piedi **85.0**Morfologia **117.0**Accuratezza **96****RILIEVI**A.M.G. Pre-Performance **1.247** KgA.M.G. In Performance **1.664** KgPeso a 365 gg **580.2** Kg**MORFOLOGIA**

			1	2	3	4	5	
Garrese Largh.	4.00	Stretto						Largo
Spalla Conv.	4.00	Piatta						Convessa
Dorso Largh.	4.00	Stretto						Largo
Lombi Largh.	5.00	Stretti						Larghi
Groppa Conv.	4.00	Scarna						Convessa
Coscia Spess.	4.00	Stretta						Larga
Natica Conv.	4.00	Concava						Convessa
Natica Lungh.	4.00	Corta						Lunga

			1	2	3	4	5	
Statura	4.00	Bassa						Alta
Tronco Lungh.	4.00	Corto						Lungo
Torace Altezza	4.00	Non Disc.						Disceso
Torace Largh.	5.00	Stretto						Largo
Ilei Larghezza	5.00	Stretti						Larghi
Ischi Largh.	5.00	Stretti						Larghi
Groppa Lungh.	3.00	Corta						Lunga

			1	2	3	4	5	
Groppa Incl.	3.00	Inclinata						Controinc.
Linea Super.	3.00	Concava						Convessa
Arti Ant. Fro.	3.00	Cagnoli						Mancini
Arti Ant. Lato	3.00	Montonini						Arc. Av.
Arti Post. Lato	2.33	Falciati						Stangati
Arti Post. Diet.	2.66	Arcati Est.						Vaccini
Pastaio Angolo	3.00	Chiuso						Aperto
Unghioni Direz.	3.00	Incrociati						Aperti
Scheletro	3.00	Esile						Pesante
Pelle	3.00	Leggera.						Pesante
Testicoli	3.00	Poco Svil.						Molto Svil.

Punti

Punteggio **86.0**Caratteri
RazzaQualifiche **M**

Muscolosità

M

Dimensioni

MArti e
Struttura**B****PROGENIE**

	N°	Parti	Parti	Parti
	Obs	Spontanei	Assistiti	Cesarei
PRIMIPARE	264	97.32	2.68	0.00
PLURIPARE	831	97.82	1.82	0.36

NOTE

Romeo è tipico e corretto, con dati in test equilibrati. Il suo pedigree (Giove x Ianto) è costruito sulle migliori linee femminili "della Favorita". La madre Nania è sorella piena di Pascià, Campione Nazionale 2005.

CARATTERI RECESSIVI

PSEUDOMIOTONIA: Normale

ITTIOSI: Normale

Seme disponibile presso Centro Tori Chiacchierini

Chianina

Iovoso 52SI122960

Allevatore Fabbrini Giuseppe E Maurizio (SI)

Proprietario C. Tori Chiacchierini

(PG)

GENEALOGIA

Iovoso
52SI122960
Nato il 17-09-1991
P.ti: 88.0

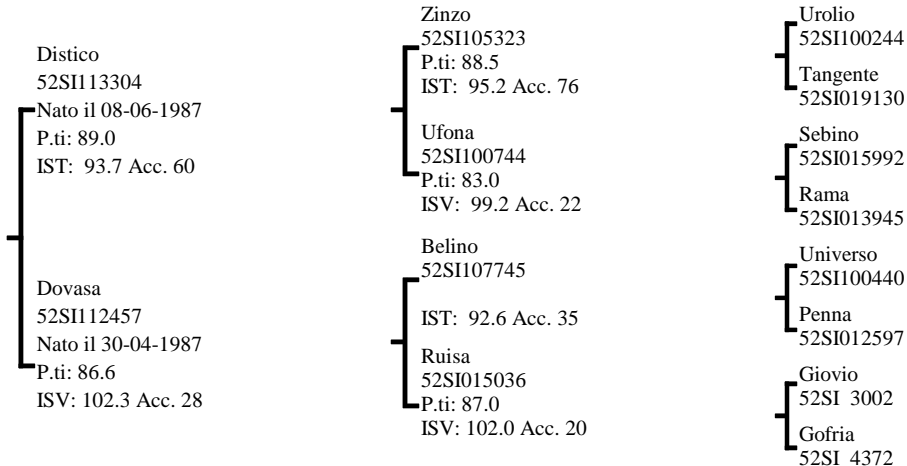

INDICI PERFORMANCE

Indice Selezione **102.0**

Indice Accrescimento **104.1**

Indice Muscolosità **99.0**

Accuratezza **83**

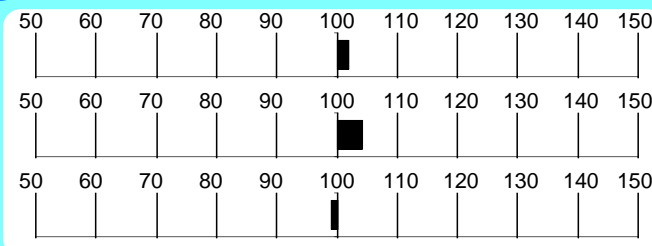

INDICI MORFOLOGIA

Muscolosità **81.0**

Dimensioni **134.0**

Finezza **108.0**

Arti e Piedi **122.0**

Morfologia **112.0**

Accuratezza **95**

RILIEVI

A.M.G. Pre-Performance **1.369** Kg

A.M.G. In Performance **1.880** Kg

Peso a **622.0** Kg

MORFOLOGIA

Garrese Largh.	2.00	Stretto	1	2	3	4	5	Largo
Spalla Conv.	3.00	Piatta	1	2	3	4	5	Convessa
Dorso Largh.	2.00	Stretto	1	2	3	4	5	Largo
Lombi Largh.	3.00	Stretti	1	2	3	4	5	Larghi
Groppa Conv.	3.00	Scarna	1	2	3	4	5	Convessa
Coscia Spess.	2.00	Stretta	1	2	3	4	5	Larga
Natica Conv.	3.00	Concava	1	2	3	4	5	Convessa
Natica Lungh.	3.00	Corta	1	2	3	4	5	Lunga

Statura	4.00	Bassa	1	2	3	4	5	Alta
Tronco Lungh.	5.00	Corto	1	2	3	4	5	Lungo
Torace Altezza	4.00	Non Disc.	1	2	3	4	5	Disceso
Torace Largh.	5.00	Stretto	1	2	3	4	5	Largo
Ilei Larghezza	4.00	Stretti	1	2	3	4	5	Larghi
Ischi Largh.	5.00	Stretti	1	2	3	4	5	Larghi
Groppa Lungh.	5.00	Corta	1	2	3	4	5	Lunga

Groppa Incl.	3.00	Inclinata	1	2	3	4	5	Controinc.
Linea Super.	2.00	Concava	1	2	3	4	5	Convessa
Arti Ant. Fro.	3.00	Cagnoli	1	2	3	4	5	Mancini
Arti Ant. Lato	3.00	Montonini	1	2	3	4	5	Arc. Av.
Arti Post. Lato	3.00	Falciati	1	2	3	4	5	Stangati
Arti Post. Diet.	3.00	Arcati Est.	1	2	3	4	5	Vaccini
Pastaia Angolo	3.00	Chiuso	1	2	3	4	5	Aperto
Unghioni Direz.	3.00	Incrociati	1	2	3	4	5	Aperti
Scheletro	3.00	Esile	1	2	3	4	5	Pesante
Pelle	3.00	Leggera.	1	2	3	4	5	Pesante
Testicoli	3.00	Poco Svil.	1	2	3	4	5	Molto Svil.

Punteggio **83.9** Qualifiche **B B O B**

PROGENIE

	N° Obs	Parti Spontanei	Parti Assistiti	Parti Cesarei
PRIMIPARE	255	98.02	1.98	0.00
PLURIPARE	1142	99.91	0.09	0.00

NOTE

Sogetto di grande taglia con arti solidi discende da una profonda linea materna.

CARATTERI RECESSIVI

PSEUDOMIOTONIA: Normale
ITTIOSI: Normale

Seme disponibile presso Centro Tori Chiacchierini

Chianina

Faldo 52SI116757

Allevatore Fabbrini Giuseppe E Maurizio (SI)

Proprietario C. Tori Chiacchierini

(PG)

GENEALOGIA

Faldo
52SI116757
Nato il 06-02-1989
P.ti: 85.2 M B B S

Allicio
52SI107043
Nato il 12-09-1984
P.ti: 86.5
IST: 95.2 Acc. 59

Bolda
52SI108934
Nato il 08-09-1985
P.ti: 83.7
ISV: 100.6 Acc. 29

Uricovo
52SI100846
P.ti: 90.0
IST: 98.5 Acc. 67

Ofisia
52SI100831
P.ti: 87.0
ISV: 95.3 Acc. 26

Universo
52SI100440
P.ti: 88.0
IST: 92.5 Acc. 46

Mirata
52SI005524
P.ti: 84.0
ISV: 100.0 Acc. 18

Orizio
52AR002893
Pina
52SI010844

Gegio
52SI 3115
Farina
52AR 112

Pallone
52SI010926
Oniria
52SI010368

Indu'
52SI000472
Delina
52SI 7969

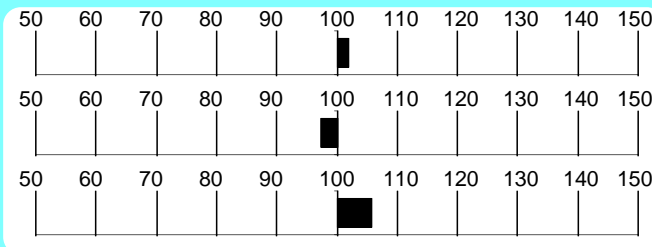
INDICI PERFORMANCEIndice Selezione **101.8**Indice Accrescimento **97.2**Indice Muscolosità **105.6**Accuratezza **81****INDICI MORFOLOGIA**Muscolosità **146.0**Dimensioni **77.0**Finezza **113.0**Arti e Piedi **111.0**Morfologia **99.0**Accuratezza **95****RILIEVI**A.M.G. Pre-Performance **1.131** KgA.M.G. In Performance **1.523** KgPeso a 365 gg **479.1** Kg**MORFOLOGIA**

			1	2	3	4	5	
Garrese Largh.	3.00	Stretto						Largo
Spalla Conv.	3.00	Piatta						Convessa
Dorso Largh.	3.00	Stretto						Largo
Lombi Largh.	3.00	Stretti						Larghi
Groppa Conv.	3.00	Scarna						Convessa
Coscia Spess.	4.00	Stretta						Larga
Natica Conv.	3.00	Concava						Convessa
Natica Lungh.	4.00	Corta						Lunga

			1	2	3	4	5	
Statura	3.00	Bassa						Alta
Tronco Lungh.	3.00	Corto						Lungo
Torace Altezza	3.00	Non Disc.						Disceso
Torace Largh.	3.00	Stretto						Largo
Ilei Larghezza	3.00	Stretti						Larghi
Ischi Largh.	2.00	Stretti						Larghi
Groppa Lungh.	2.00	Corta						Lunga

			1	2	3	4	5	
Groppa Incl.	3.00	Inclinata						Controinc.
Linea Super.	3.00	Concava						Convessa
Arti Ant. Fro.	3.00	Cagnoli						Mancini
Arti Ant. Lato	4.00	Montonini						Arc. Av.
Arti Post. Lato	3.00	Falciati						Stangati
Arti Post. Diet.	3.00	Arcati Est.						Vaccini
Pastaio Angolo	2.00	Chiuso						Aperto
Unghioni Direz.	3.00	Incrociati						Aperti
Scheletro	4.00	Esile						Pesante
Pelle	3.00	Leggera.						Pesante
Testicoli	3.00	Poco Svil.						Molto Svil.

Punteggio **85.2** Qualifiche **M** Muscolosità **B** Dimensioni **B** Arti e Struttura **S**

PROGENIE

	N° Obs	Parti Spontanei	Parti Assistiti	Parti Cesarei
PRIMIPARE	359	98.87	1.13	0.00
PLURIPARE	1064	99.71	0.29	0.00

CARATTERI RECESSIVI

PSEUDOMIOTONIA: Normale
ITTIOSI: Normale

NOTE

Di taglia media, discende dalla linea Orizio.

Seme disponibile presso Centro Tori Chiacchierini

Chianina

Egizio 52SI132366

Allevatore Roghi Luciano

(SI)

Proprietario Az. Agr. F.lli Alberati S.s. (PG)

GENEALOGIA

Egizio
52SI132366
Nato il 18-10-1995
P.ti: 84.0 M B M B

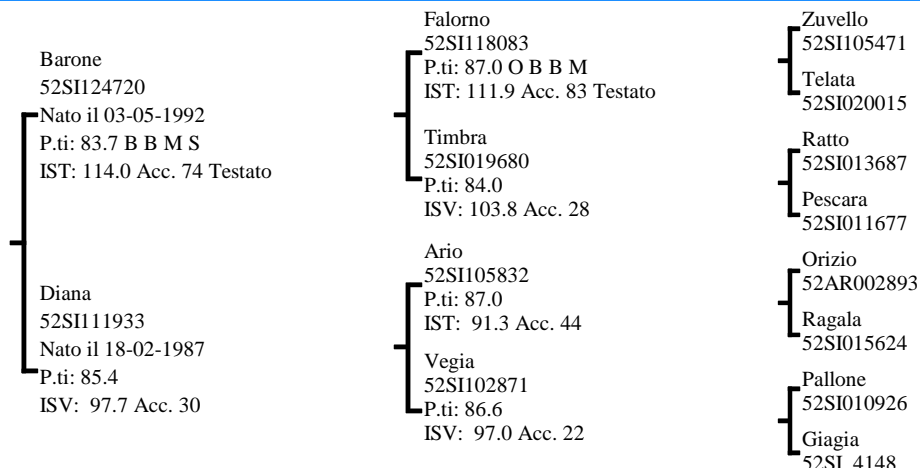
**INDICI PERFORMANCE**

Indice Selezione

101.8

Indice Accrescimento

104.9

Indice Muscolosità

98.0

Accuratezza

68

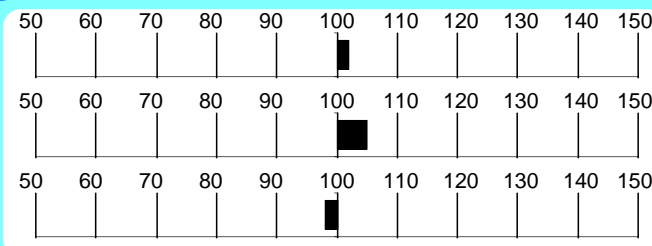
**INDICI MORFOLOGIA**

Muscolosità

84.0

Dimensioni

105.0

Finezza

92.0

Arti e Piedi

78.0

Morfologia

99.0

Accuratezza

93

RILIEVI

A.M.G.

Pre-Performance

Kg

1.452

A.M.G.

In Performance

Kg

1.659

Peso a

365 gg

Kg

604.8

MORFOLOGIA

			1	2	3	4	5	
Garrese Largh.	3.00	Stretto						Largo
Spalla Conv.	3.00	Piatta						Convessa
Dorso Largh.	3.00	Stretto						Largo
Lombi Largh.	3.00	Stretti						Larghi
Groppa Conv.	3.00	Scarna						Convessa
Coscia Spess.	3.00	Stretta						Larga
Natica Conv.	3.00	Concava						Convessa
Natica Lungh.	4.00	Corta						Lunga

			1	2	3	4	5	
Statura	4.00	Bassa						Alta
Tronco Lungh.	5.00	Corto						Lungo
Torace Altezza	4.00	Non Disc.						Disceso
Torace Largh.	4.00	Stretto						Largo
Ilei Larghezza	3.00	Stretti						Larghi
Ischi Largh.	4.00	Stretti						Larghi
Groppa Lungh.	5.00	Corta						Lunga

			1	2	3	4	5	
Groppa Incl.	3.00	Inclinata						Controinc.
Linea Super.	3.00	Concava						Convessa
Arti Ant. Fro.	3.00	Cagnoli						Mancini
Arti Ant. Lato	3.00	Montonini						Arc. Av.
Arti Post. Lato	3.00	Falciati						Stangati
Arti Post. Diet.	3.00	Arcati Est.						Vaccini
Pastaio Angolo	2.00	Chiuso						Aperto
Unghioni Direz.	4.00	Incrociati						Aperti
Scheletro	3.00	Esile						Pesante
Pelle	3.00	Leggera.						Pesante
Testicoli	3.00	Poco Svil.						Molto Svil.

Punti

Punteggio

84.0Caratteri
Razza

Qualifiche

M

Muscolosità

B

Dimensioni

MArti e
Struttura**B****PROGENIE**

	N°	Parti	Parti	Parti
	Obs	Spontanei	Assistiti	Cesarei
PRIMIPARE	170	98.21	1.79	0.00
PLURIPARE	428	99.52	0.48	0.00

NOTE

Corretto e tipico, discende da Falorno e da una valida linea materna.

CARATTERI RECESSIVI

Seme disponibile presso Centro Tori Chiacchierini

GENEALOGIA

Fabio
52PG140810
Nato il 26-03-1996
P.ti: 85.3 M M M B

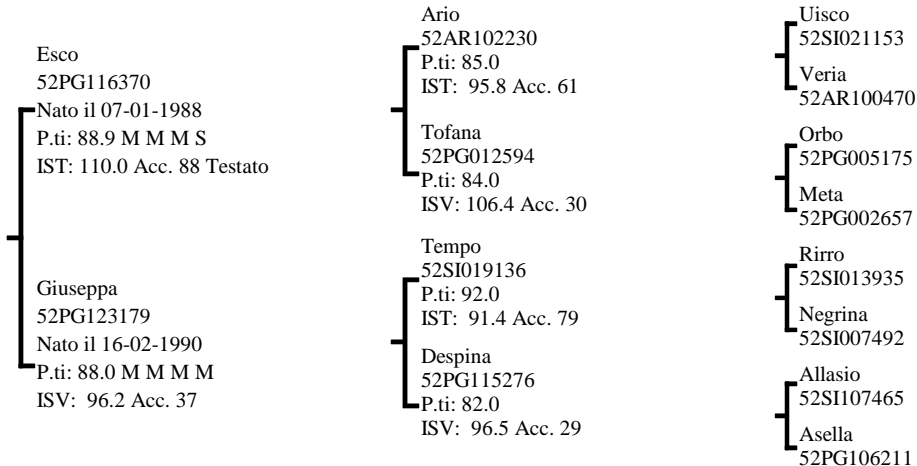

INDICI PERFORMANCE

Indice Selezione **101.5**

Indice Accrescimento **101.7**

Indice Muscolosità **100.7**

Accuratezza **81**

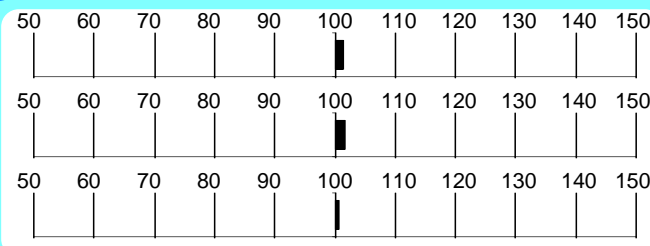

INDICI MORFOLOGIA

Muscolosità **108.0**

Dimensioni **111.0**

Finezza **117.0**

Arti e Piedi **104.0**

Morfologia **109.0**

Accuratezza **96**

RILIEVI

A.M.G. Pre-Performance **1.417** Kg

A.M.G. In Performance **1.719** Kg

Peso a **607.5** Kg

MORFOLOGIA

			1	2	3	4	5	
Garrese Largh.	3.66	Stretto						Largo
Spalla Conv.	4.33	Piatta						Convessa
Dorso Largh.	3.00	Stretto						Largo
Lombi Largh.	4.33	Stretti						Larghi
Groppa Conv.	3.66	Scarna						Convessa
Coscia Spess.	3.66	Stretta						Larga
Natica Conv.	3.33	Concava						Convessa
Natica Lungh.	3.66	Corta						Lunga

			1	2	3	4	5	
Statura	4.00	Bassa						Alta
Tronco Lungh.	4.33	Corto						Lungo
Torace Altezza	3.66	Non Disc.						Disceso
Torace Largh.	3.33	Stretto						Largo
Ilei Larghezza	3.33	Stretti						Larghi
Ischi Largh.	4.33	Stretti						Larghi
Groppa Lungh.	5.00	Corta						Lunga

			1	2	3	4	5	
Groppa Incl.	2.00	Inclinata						Controinc.
Linea Super.	3.00	Concava						Convessa
Arti Ant. Fro.	4.00	Cagnoli						Mancini
Arti Ant. Lato	3.00	Montonini						Arc. Av.
Arti Post. Lato	3.00	Falciati						Stangati
Arti Post. Diet.	3.00	Arcati Est.						Vaccini
Pastaia Angolo	3.00	Chiuso						Aperto
Ungcioni Direz.	3.66	Incrociati						Aperti
Scheletro	3.00	Esile						Pesante
Pelle	3.66	Leggera.						Pesante
Testicoli	3.00	Poco Svil.						Molto Svil.

Punteggio **85.3** Qualifiche **M M M B**

PROGENIE

	N° Obs	Parti Spontanei	Parti Assistiti	Parti Cesarei
PRIMIPARE	281	98.53	1.47	0.00
PLURIPARE	711	98.42	1.29	0.29

CARATTERI RECESSIVI

ITTIOSI: Normale

NOTE

Elevato I.S.T. per questo figlio di Esco da una Tempo molto valida. Muscoloso, armonico, di taglia elevata con arti corretti.

Seme disponibile presso Centro Tori Chiacchierini

GENEALOGIA

Brando
IT054990144781
Nato il 16-03-2012
P.ti: 83.0 B M M S

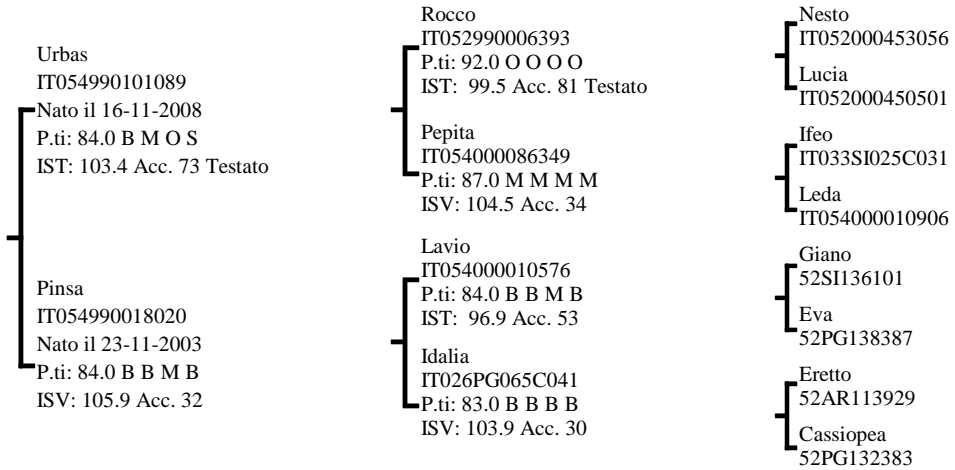

INDICI PERFORMANCE

Indice Selezione **101.4**
Indice Accrescimento **96.6**
Indice Muscolosità **105.7**
Accuratezza **67**

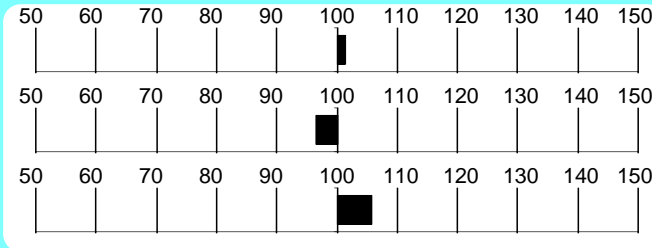

INDICI MORFOLOGIA

Muscolosità **95.0**
Dimensioni **110.5**
Finezza **113.5**
Arti e Piedi **98.0**
Morfologia **104.5**
Accuratezza **47**

RILIEVI

A.M.G. Pre-Performance **1.423** Kg
A.M.G. In Performance **1.407** Kg
Peso a 365 gg **571.6** Kg

MORFOLOGIA

Garrese Largh.	4.00	Stretto	1	2	3	4	5	Largo
Spalla Conv.	5.00	Piatta	1	2	3	4	5	Convessa
Dorso Largh.	5.00	Stretto	1	2	3	4	5	Largo
Lombi Largh.	4.33	Stretti	1	2	3	4	5	Larghi
Groppa Conv.	4.33	Scarna	1	2	3	4	5	Convessa
Coscia Spess.	4.66	Stretta	1	2	3	4	5	Larga
Natica Conv.	4.00	Concava	1	2	3	4	5	Convessa
Natica Lungh.	4.00	Corta	1	2	3	4	5	Lunga

Statura	5.00	Bassa	1	2	3	4	5	Alta
Tronco Lungh.	4.00	Corto	1	2	3	4	5	Lungo
Torace Altezza	4.00	Non Disc.	1	2	3	4	5	Disceso
Torace Largh.	4.00	Stretto	1	2	3	4	5	Largo
Ilei Larghezza	4.00	Stretti	1	2	3	4	5	Larghi
Ischi Largh.	5.00	Stretti	1	2	3	4	5	Larghi
Groppa Lungh.	4.00	Corta	1	2	3	4	5	Lunga

Groppa Incl.	3.00	Inclinata	1	2	3	4	5	Controinc.
Linea Super.	2.00	Concava	1	2	3	4	5	Convessa
Arti Ant. Fro.	5.00	Cagnoli	1	2	3	4	5	Mancini
Arti Ant. Lato	3.00	Montonini	1	2	3	4	5	Arc. Av.
Arti Post. Lato	2.00	Falciati	1	2	3	4	5	Stangati
Arti Post. Diet.	3.00	Arcati Est.	1	2	3	4	5	Vaccini
Pastaia Angolo	2.00	Chiuso	1	2	3	4	5	Aperto
Unghioni Direz.	3.00	Incrociati	1	2	3	4	5	Aperti
Scheletro	3.00	Esile	1	2	3	4	5	Pesante
Pelle	3.33	Leggera.	1	2	3	4	5	Pesante
Testicoli	3.33	Poco Svil.	1	2	3	4	5	Molto Svil.

Punteggio **83.0**
Qualifiche **B M M S**
Caratteri Razza **B M M S**
Muscolosità **M**
Dimensioni **M**
Arti e Struttura **S**

PROGENIE

N°	Parti	Parti	Parti
Obs	Spontanei	Assistiti	Cesarei
PRIMIPARE			
PLURIPARE			

CARATTERI RECESSIVI

PSEUDOMIOTONIA: Normale
ITTIOSI: Normale

NOTE

Brando, figlio di Rocco, è un soggetto fuorilinea che origina da una delle roccaforti storiche della razza in Umbria.

Seme disponibile per piani d'accoppiamento ANABIC

GENEALOGIA

Ruben Della Favorita
IT054990033668
Nato il 15-12-2005
P.ti: 89.0 O O O B

Leonardo Del Chioistro
IT052000202203
Nato il 14-01-1999
P.ti: 85.3 B M M B
IST: 108.5 Acc. 78 Testato

Luna Della Favorita
IT054000020128
Nato il 12-09-1999
P.ti: 92.0 O O O O
ISV: 103.7 Acc. 34

Dazzo
52SI129799
P.ti: 90.0 M O O M
IST: 112.5 Acc. 94 Testato

Cumba
52SI128221
P.ti: 91.0 O O O M
ISV: 103.9 Acc. 34

Ammiraglio
52SI107487
P.ti: 86.6
IST: 84.1 Acc. 78 Testato

Benny Della Favorita
52PG131103
P.ti: 87.0 M M O B
ISV: 107.3 Acc. 33

Falto Del Chioistro
52SI117089

Gaizza
52SI119040

Giunio
52SI120317

Filona
52SI117903

Tallurino
52SI018485

Olbia
52SI008683

Esco
52PG116370

Erica Della Favorita
52PG116568

INDICI PERFORMANCE

Indice Selezione **100.9**

Indice Accrescimento **96.8**

Indice Muscolosità **104.6**

Accuratezza **75**

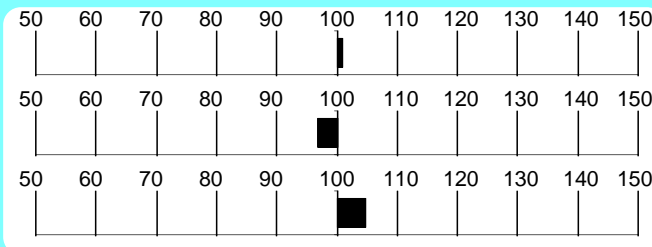
**INDICI MORFOLOGIA**

Muscolosità **114.0**

Dimensioni **107.0**

Finezza **101.0**

Arti e Piedi **105.0**

Morfologia **108.0**

Accuratezza **90**

RILIEVI

A.M.G. Pre-Performance **1.418** Kg

A.M.G. In Performance **1.654** Kg

Peso a 365 gg **616.5** Kg

MORFOLOGIA

			1	2	3	4	5	
Garrese Largh.	4.00	Stretto						Largo
Spalla Conv.	4.00	Piatta						Convessa
Dorso Largh.	4.00	Stretto						Largo
Lombi Largh.	4.00	Stretti						Larghi
Groppa Conv.	4.00	Scarna						Convessa
Coscia Spess.	5.00	Stretta						Larga
Natica Conv.	5.00	Concava						Convessa
Natica Lungh.	5.00	Corta						Lunga

			1	2	3	4	5	
Statura	3.00	Bassa						Alta
Tronco Lungh.	5.00	Corto						Lungo
Torace Altezza	4.00	Non Disc.						Disceso
Torace Largh.	5.00	Stretto						Largo
Ilei Larghezza	5.00	Stretti						Larghi
Ischi Largh.	5.00	Stretti						Larghi
Groppa Lungh.	4.00	Corta						Lunga

			1	2	3	4	5	
Groppa Incl.	3.00	Inclinata						Controinc.
Linea Super.	3.00	Concava						Convessa
Arti Ant. Fro.	4.00	Cagnoli						Mancini
Arti Ant. Lato	3.00	Montonini						Arc. Av.
Arti Post. Lato	2.00	Falciati						Stangati
Arti Post. Diet.	3.00	Arcati Est.						Vaccini
Pastaio Angolo	3.00	Chiuso						Aperto
Unghioni Direz.	3.00	Incrociati						Aperti
Scheletro	3.00	Esile						Pesante
Pelle	3.00	Leggera.						Pesante
Testicoli	3.00	Poco Svil.						Molto Svil.

Punti

Punteggio **85.0**

Caratteri
Razza

Qualifiche **B**

Muscolosità

M

Dimensioni

M

Arti e
Struttura

B

PROGENIE

	N°	Parti	Parti	Parti
	Obs	Spontanei	Assistiti	Cesarei
PRIMIPARE	86	95.35	4.65	0.00
PLURIPARE	330	99.07	0.93	0.00

CARATTERI RECESSIVI

PSEUDOMIOTONIA: Normale
ITTIOSI: Normale

NOTE

Soggetto particolarmente tipico e muscoloso con struttura scheletrica corretta da madre Ammiraglio valutata eccellente.

Seme disponibile presso Centro Tori Chiacchierini

Soggetto	Padre	Madre	Nonno Materno	Indici Genetici	Dati Performance	Seme Disponibile Presso
52PG122371 Flutto Nato il 11-12-1989 P.ti: 89.9	52PG103089 Verano Nato il 13-12-1982 P.ti: 88.0	52PG109310 Batosta Nato il 09-04-1985 P.ti: 86.5	52AR006298 Teghetto Nato il 15-12-1980 P.ti: 87.0	IST: 97.9 Accr.: 95.3 Musc.:101.3	AMG in test: 1.493 Peso 365 gg: 507.0	Seme disponibile presso Centro Tori Chiacchierini
52PG125692 Gotto Nato il 18-11-1990 P.ti: 84.6 B B M M	52LI102459 Eugenio Nato il 03-05-1988 P.ti: 86.8 O B B B	52PG109483 Baulia Nato il 15-05-1985 P.ti: 83.5	52SI005329 Maullo Nato il 28-10-1974 P.ti: 88.0	IST: 97.4 Accr.:108.5 Musc.: 87.3	AMG in test: 1.732 Peso 365 gg: 618.4	Seme disponibile presso Centro Tori Chiacchierini
52SI118103 Ferotto Nato il 25-08-1989 P.ti: 86.2 M M B B	52SI019136 Tempo Nato il 23-04-1980 P.ti: 92.0	52SI110818 Cerotta Nato il 28-06-1986 P.ti: 83.6	52SI018485 Tallurino Nato il 12-02-1980 P.ti: 91.0	IST: 96.8 Accr.: 90.0 Musc.:104.9	AMG in test: 1.724 Peso 365 gg: 541.8	Seme disponibile presso Centro Tori Chiacchierini
IT054990003574 Pascia' Della Favorita Nato il 05-04-2003 P.ti: 91.0 O O O M	52PG146319 Ianto Nato il 05-08-1998 P.ti: 86.7 M M O B	52PG134983 Diana Della Favorita Nato il 23-02-1994 P.ti: 84.0 B B M B	52SI122481 Iero Nato il 03-07-1991 P.ti: 87.6	IST: 95.9 Accr.:106.3 Musc.: 87.3	AMG in test: 1.615 Peso 365 gg: 620.8	Seme disponibile presso C.I.Z.
52SI121155 Grido Nato il 15-11-1990 P.ti: 85.4 M B M B	52SI113232 Dicimoso Nato il 29-06-1987 P.ti: 90.0	52SI107363 Aflia Nato il 25-11-1984 P.ti: 83.0	52SI101133 Uone Nato il 26-11-1981 P.ti: 88.5	IST: 94.8 Accr.: 88.9 Musc.:102.8	AMG in test: 1.636 Peso 365 gg: 593.4	Seme disponibile presso Centro Tori Chiacchierini
52SI118855 Forte Nato il 28-12-1989 P.ti: 86.5 M M B S	52SI113232 Dicimoso Nato il 29-06-1987 P.ti: 90.0	52SI104668 Zerina Nato il 26-06-1983 P.ti: 86.0	52SI019635 Tazo Nato il 01-08-1980 P.ti: 88.5	IST: 91.0 Accr.: 87.1 Musc.: 98.5	AMG in test: 1.326 Peso 365 gg: 556.7	Seme disponibile per piani di accoppiamento ANABIC
52PG126129 Icarus-et Nato il 16-01-1991 P.ti: 84.7 M B M B	52SI 3115 Gegio Nato il 25-01-1971 P.ti: 89.0	52PG106192 Abaca Nato il 20-02-1984 P.ti: 90.0 O M O M	52AR002115 Nocco Nato il 30-05-1975 P.ti: 85.0	IST: 76.8 Accr.: 90.3 Musc.: 72.8	AMG in test: 1.711 Peso 365 gg: 617.6	Seme disponibile presso Centro Tori Chiacchierini

Chianina

Tori testati ed abilitati alla I.A.

TORO			Indici Genetici					Dati Performance			Val. Morf.					
Matricola	Nome	Data di Nascita	Seme	I S T	R a n k	A c c r. c.	M u s c.	AMG Test	Peso 365	Mus.	P.ti	Qualif.	Padre	Nome	IST	P.ti
													Matricola			
52AR105608	Ero	10-03-1988			93	964	84	105	1.181	525	371	85	52SI019136	Tempo	91	92
													52AR100412	Vera	97	85
52AR105626	Ergo	24-02-1988			99	700	93	105	1.555	523	358	83	52SI019136	Tempo	91	92
													52AR003471	Pargola	101	83
52AR107318	Fiordo	14-05-1989			94	942	102	88	1.597	517	296	84	52SI107465	Allasio	95	88
													52AR102771	Bacrima	95	84
52AR111949	Cavour	06-10-1993			97	822	97	98	1.745	615	384	87	52AR108725	Gano	100	86
													52AR108438	Gretta	97	88
52AR112171	Dono	11-01-1994			102	529	96	107	1.661	620	421	86	52AR108725	Gano	100	86
													52AR108721	Golda	103	84
52AR113064	Dotto	20-06-1994			106	353	99	110	1.832	567	406	86	52AR108725	Gano	100	86
													52AR108987	Itra	103	84
52AR114978	Eldorado	16-09-1995			93	961	93	96	1.749	574	295	82	52SI121155	Grido	94	85
													52SI116852	Felda	94	84
52AR115438	Ebino	13-11-1995			86	1194	87	91	1.763	534	365	84	52SI118103	Ferotto	96	86
													52AR108328	Gabina	91	85
52AR115826	Fanciullo	05-04-1996			105	412	97	110	1.564	549	390	85	52LI104540	Baiano	98	86
													52AR110733	Bella	109	83
52AR115830	Famoso	02-04-1996			102	523	93	110	1.421	580	404	86	52AR112171	Dono	102	86
													52AR103230	Clara	102	86
52AR118444	Gigante	02-09-1997			114	110	117	104	1.970	715	426	84	52AR112171	Dono	102	86
													52AR113121	Dusa	115	85
52FO100149	Danko	17-03-1994			105	379	106	102	1.626	521	389	87	52LI102459	Eugenio	111	86
													52AR108437	Glara	99	86
52LI102395	Ecio	24-03-1988			95	888	94	98	1.426	508	371	84	52SI105270	Zarro	99	85
													52SI014724	Rena	98	83
52LI102418	Elasto	17-04-1988			98	750	100	97	1.511	529	329	83	52SI109786	Carro	95	85
													52GR000797	Scilla	100	83
52LI102459	Eugenio	03-05-1988	S		111	180	116	100	1.722	575	365	86	52SI105471	Zuvello	116	85
													52SI108104	Brasilia	95	85
52LI103043	Fortol	23-06-1989			86	1206	83	94	1.705	522	317	83	52SI109342	Brontolo	91	86
													52LI100223	Vanity	94	83
52LI103095	Fobbio	08-09-1989			103	471	97	108	1.568	564	409	86	52SI105270	Zarro	99	85
													52LI101054	Babilonia	104	83
52LI103863	Italo	12-01-1991			90	1099	96	88	1.494	602	333	83	52SI005329	Maullo	87	88
													52SI110344	Cassandra	97	83
52LI104063	Imperatore	08-06-1991			113	117	110	111	1.675	578	414	86	52PG116370	Esco	110	88
													52LI101618	Cotogna	111	85
52LI104190	Ivanoe	29-07-1991			94	926	100	91	1.644	597	353	84	52LI102459	Eugenio	111	86
													52LI100471	Zecchina	95	83
52LI104440	Biondo	16-02-1992			98	754	97	100	1.487	611	372	85	52LI103365	Gedio	93	85
													52SI103640	Zarina	100	83
52LI104450	Bacco	15-02-1992			98	744	101	95	1.503	569	350	85	52SI117716	Fedoro	92	84
													52SI111534	Centa	108	84
52LI104540	Baiano	10-04-1992			98	726	92	105	1.440	509	366	86	52PG122371	Flutto	97	89
													52SI110344	Cassandra	97	83
52LI104877	Caribu'	09-01-1993	S		110	203	101	114	1.458	568	430	88	52SI117048	Fanfullo	114	88
													52LI102547	Esperide	94	84
52LI105046	Candito	08-05-1993			99	672	96	103	1.806	585	342	87	52LI103389	Guarico	100	85
													52LI101782	Colilla	99	86
52LI105224	Calenzo	15-07-1993			94	913	94	97	1.535	495	323	82	52PG125692	Gotto	97	84
													52LI101679	Cecca	96	83
52LI105317	Centurione	31-10-1993			98	731	105	93	2.002	593	319	82	52LI102459	Eugenio	111	86
													52LI102961	Freja	94	83
52LI105326	Caridu'	25-09-1993			101	594	92	109	1.633	577	373	85	52SI121155	Grido	94	85
													52LI102362	Emma	102	84
52LI106167	Eman	23-05-1995			115	74	112	112	1.896	610	394	84	52PG116370	Esco	110	88
													52LI102609	Europa	109	83

TORO			Indici Genetici					Dati Performance			Val. Morf.					
Matricola	Nome	Data di Nascita	Seme	I	R	A	M	AMG Test	Peso 365	Mus.	P.ti	Qualif.	Padre	Nome	IST	P.ti
													Matricola			
52LI106457	Egidio	15-10-1995		112	150	109	110	1.838	582	371	85		52PG116370 52LI103980	Esco Isa	110 106	88 82
52LI106912	Feo	10-07-1996		94	950	101	89	1.754	590	312	83		52AR112171 52GR101583	Dono Gina	102	86 83
52LI107021	Furore	02-08-1996		108	253	110	103	1.817	649	393	86		52SI122960 52LI103481	Iovoso Gardenia	101 108	88 84
52LI107737	Gaudio	15-11-1997		105	370	106	102	1.875	653	399	88		52SI131411 52LI103481	Elino Gardenia	106 108	87 84
52PG116370	Esco	07-01-1988	S	110	207	107	108	1.512	578	480	88		52AR102230 52PG012594	Ario Tofana	95 106	85 84
52PG116387	Eoro	21-01-1988		91	1073	87	98	1.195	467	358	85		52PG108235 52PG010924	Bido Teresa	86 96	89 80
52PG116570	Elker	28-01-1988		74	1316	85	73	1.222	471	267	83		52SI020702 52PG106192	Urpino Abaca	89 89	92 90
52PG116683	Ercole	13-01-1988		98	740	96	100	1.320	490	349	84		52TR100936 52PG104386	Vico Zela	94 100	
52PG117485	Echibano	08-02-1988		83	1250	93	80	1.559	501	322	85		52PG108000 52PG101109	Arodato Usicca	83 95	92 84
52PG118420	Elvio	21-07-1988		99	708	97	100	1.756	570	360	85		52SI020702 52PG103087	Urpino Vitiana	89 101	92 86
52PG119762	Ecumeno	08-11-1988		87	1183	92	87	1.384	484	341	83		52AR102230 52PG100622	Ario Ubila	95 93	85 83
52PG122371	Flutto	11-12-1989	S	97	778	95	101	1.493	507	353	89		52PG103089 52PG109310	Verano Batosta	95 94	88 86
52PG124746	Giro	19-05-1990	S	106	356	108	101	1.579	606	386	85		52PG115680 52SI102611	Disparo Vitrea	99 101	84 83
52PG125239	Giotto Della Favorita	19-10-1990		102	535	101	102	1.459	589	369	86		52LI102459 52PG010985	Eugenio Tacana	111 97	86 86
52PG125692	Gotto	18-11-1990	S	97	807	108	87	1.732	618	349	84		52LI102459 52PG109483	Eugenio Baulia	111 92	86 83
52PG125743	Gabbo	22-12-1990		92	1039	97	89	1.639	563	372	84		52PG118264 52PG107361	Eudonio Ariosta	93	84 83
52PG126129	Icarus-et	16-01-1991	S	76	1309	90	72	1.711	618	329	84		52SI 3115 52PG106192	Gegio Abaca	91 89	89 90
52PG131102	Baldo	26-09-1992		101	586	101	101	1.572	621	346	87		52PG116370 52PG117555	Esco Eola Della Favorita	110 89	88 88
52PG133773	Cravio	04-08-1993		88	1158	88	93	1.372	502	351	85		52PG120467 52PG105878	Ferraro Zosalla	82 100	85 83
52PG133802	Callo	04-09-1993		98	760	99	97	1.733	540	339	84		52AR107343 52PG102687	Fasso Vespa	93 100	84 83
52PG134097	Crispo	10-12-1993		107	308	101	109	1.765	552	370	85		52SI117937 52PG115951	Franco Driaca	112 98	83 83
52PG134260	Cencio	09-12-1993		91	1050	93	93	1.557	598	364	87		52PG125208 52PG104257	Giucco Zanzea	96 96	87 83
52PG136009	Dalmeo	08-07-1994		95	896	100	91	1.867	567	316	89		52SI122960 52PG126701	Iovoso Gentra	101 92	88 82
52PG138693	Escato	09-08-1995		111	170	108	110	1.957	584	390	86		52PG116370 52PG129056	Esco Irsa	110 99	88 83
52PG140685	Furente	17-05-1996		100	638	95	105	1.848	526	316	83		52SI122150 52PG115163	Imbriaco Daria	99 98	86 82
52PG140810	Fabio	26-03-1996	S	101	592	101	100	1.719	608	383	85	MMMB	52PG116370 52PG123179	Esco Giuseppa	110 96	88 88
52PG140990	Foro	06-07-1996		107	292	101	110	1.652	603	435	87		52AR111156 52PG128133	Coro Di S.anna Ilana	99 105	85 84
52PG144441	Giove Della Favorita	14-09-1997	S	103	496	104	100	1.985	646	367	85		52SI129233 52PG114093	Deodato Dardanella Della Favorita	106 95	89 87
52PG145002	Indio	09-01-1998		102	525	100	103	1.774	624	414	85		52AR111156 52PG130489	Coro Di S.anna Belvia	99 106	85 84

TORO			Indici Genetici					Dati Performance			Val. Morf.						
Matricola	Nome	Data di Nascita	Seme	I S T	R a n k	A c c r. c.	M u s c.	AMG Test	Peso 365	Mus.	P.ti	Qualif.	Padre	Nome	IST	P.ti	
													Matricola				Madre
52PG146000	Iaron	04-05-1998			109	210	107	108	1.618	562	383	86	MMMB	52LI106167 52PG132275	Eman Cirana	115 96	84 84
52PG146319	Ianto	05-08-1998			116	59	116	109	2.093	648	439	86		52SI1133077 52PG141528	Focoso Fintana	110 106	86 85
52PI106044	Bono	12-01-1992			102	547	96	107	1.494	578	407	86		52SI118103 52LI101304	Ferotto Bacca	96 105	86 85
52PI106390	Bubka	20-06-1992			95	891	96	96	1.784	629	343	87		52PG123060 52PI104460	Ghiotto Della Favorita Eva	89 100	89 83
52PI107326	David	03-04-1994			94	953	90	99	1.665	582	420	87		52PG123060 52PI104010	Ghiotto Della Favorita Eca	89 101	89 85
52PI107593	Diro	04-11-1994	S		111	171	101	116	1.813	622	429	87	MMMB	52PG123060 52PI105905	Ghiotto Della Favorita Ilia	89 107	89 90
52PI107834	Ernesto	10-04-1995			96	869	97	96	1.650	598	343	84		52SI121455 52SI109783	Iapino Cabrina	94 96	89 87
52PI108446	Florio	12-06-1996			99	705	98	100	1.849	571	400	84		52SI118103 52PI105414	Ferotto Gavia	96 100	86 87
52PI109188	Giulio	20-12-1997			100	626	99	101	1.890	633	348	83		52SI129799 52LI103559	Dazzo Ginestra	112 90	90 84
52SI114519	Elto	23-03-1988			94	935	99	91	1.618	550	352	83		52SI107043 52SI102727	Allicio Valta	95 100	86 83
52SI114535	Ebbro	19-02-1988			87	1191	88	90	1.491	503	340	83		52SI108436 52SI107267	Barone Antilope	88 94	87 84
52SI114951	Eudemo	25-05-1988			92	1003	90	98	1.390	550	360	85		52SI109312 52SI104943	Balduino Zagabria	97 95	90 86
52SI115014	Eraclito	27-05-1988			93	969	90	99	1.476	541	364	85		52SI109312 52SI105685	Balduino Anca	97 95	90 85
52SI115156	Egidio	04-05-1988			98	745	94	102	1.613	576	366	85		52SI105323 52SI018282	Zinzo Sova	95 96	88 84
52SI115451	Echino	09-06-1988			104	431	101	105	1.666	539	396	85		52SI107247 52SI108100	Allio Bizza	99 104	86 85
52SI115522	Emilio	30-06-1988			89	1119	87	95	1.565	513	358	86		52AR102305 52SI019204	Arelo Tuilla	87 98	85 90
52SI115912	Enodio	10-08-1988			107	284	112	100	1.534	565	354	85		52SI105471 52SI106344	Zuvello Adda	116 97	85 84
52SI115923	Esodo	30-09-1988			108	252	100	113	1.606	564	340	84		52SI107247 52SI101640	Allio Vaiona	99 104	86 84
52SI116259	Erode	05-11-1988			97	811	96	99	1.424	581	375	85		52SI105323 52SI101559	Zinzo Vistosa	95 97	88 83
52SI116757	Faldo	06-02-1989	S		101	574	97	105	1.523	479	375	85	MBBS	52SI107043 52SI108934	Allicio Bolda	95 100	86 83
52SI117048	Fanfullo	31-03-1989	S		114	102	115	107	1.572	527	303	88		52SI105471 52SI106335	Zuvello Adona	116 100	85 84
52SI117089	Falto Del Chiostro	14-04-1989			95	901	92	99	1.586	529	377	87		52SI019136 52SI102727	Tempo Valta	91 100	92 83
52SI117896	Focione	28-06-1989			97	772	95	100	1.663	581	347	86		52AR102305 52SI104744	Arelo Ziciona	87 102	85 86
52SI117937	Frano	15-07-1989			112	141	110	109	1.642	567	332	83		52SI105471 52SI106625	Zuvello Araba	116 100	85 83
52SI118083	Falorno	24-08-1989			111	166	111	107	1.734	575	378	87		52SI105471 52SI020015	Zuvello Telata	116 104	85 85
52SI118103	Ferotto	25-08-1989	S		96	830	90	104	1.724	542	382	86		52SI019136 52SI110818	Tempo Cerotta	91 99	92 83
52SI118855	Forte	28-12-1989	S		90	1075	87	98	1.326	557	386	86		52SI113232 52SI104668	Dicimoso Zerina	93 92	90 86
52SI120581	Genero	02-09-1990			101	582	97	104	1.723	566	391	86		52SI115522 52SI017050	Emilio Solibana	89 105	86 86
52SI121155	Grido	15-11-1990	S		94	919	88	102	1.636	593	365	85		52SI113232 52SI107363	Dicimoso Aflia	93 98	90 83

TORO			Indici Genetici					Dati Performance			Val. Morf.					
Matricola	Nome	Data di Nascita	Seme	I S T	R a n k	A c c r. c.	M u s c.	AMG	Peso	Mus.	P.ti	Qualif.	Padre Matricola	Nome	IST	P.ti
								Test	365					Madre Matricola	Nome	ISV
52SI121455	lapino	03-01-1991			94	914	95	96	1.460	578	371	89	52SI115912 52SI107447	Enodio Ardisia	107	85 96
52SI121468	Idoneo	04-02-1991			102	558	96	106	1.545	600	320	85	52SI116485 52SI101567	Euristeo Vipa	95	88 101
52SI121883	Ignazio	12-03-1991			105	373	105	104	1.482	579	378	85	52SI115912 52SI019137	Enodio Tavolozza	107	85 96
52SI122150	Imbriaco	13-04-1991			99	718	93	105	1.633	579	393	86	52SI116485 52SI019364	Euristeo Toppa	95	88 100
52SI122481	Iero	03-07-1991			95	880	97	95	1.702	659	414	87	52PG116370 52SI111144	Esco Cerina	110	88 89
52SI122960	Iovoso	17-09-1991	S		101	563	104	99	1.880	622	312	88	52SI113304 52SI112457	Distico Dovasa	93	89 102
52SI123365	Irumiro	03-10-1991			95	876	95	98	1.771	602	333	84	52AR102305 52SI109547	Arelo Brumira	87	85 96
52SI123492	Iuso	08-12-1991			104	463	100	105	1.459	556	385	85	52SI117089 52SI015036	Falto Del Chiostro Ruisa	95	87 101
52SI123939	Buatto	05-01-1992			91	1049	86	100	1.391	560	370	84	52SI113232 52SI110960	Dicimoso Camilla	93	90 91
52SI124720	Barone	03-05-1992			114	108	110	111	1.549	569	340	83	52SI118083 52SI019680	Falorno Timbra	111	87 103
52SI125219	Bosco	19-07-1992			111	178	108	109	1.677	606	406	87	52SI117048 52SI108060	Fanfullo Binocola	114	88 100
52SI126061	Borotalco	07-12-1992			110	196	102	113	1.315	540	403	86	52SI115912 52SI102090	Enodio Visciolona	107	85 97
52SI126533	Corvo Del Chiostro	01-04-1993			86	1199	88	90	1.601	552	355	88	52AR102305 52SI111189	Arelo Cipollina Del Chiostro	87	85 92
52SI126868	Canto	08-03-1993			96	844	96	98	1.368	526	335	85	52SI120581 52SI109651	Genero Catana	101	86 93
52SI127043	Clito	03-05-1993			104	446	106	100	1.693	561	290	83	52SI118083 52SI107463	Falorno Alpa	111	87 97
52SI127609	Cocco	30-09-1993			108	256	108	104	1.722	587	315	88	52SI122485 52SI116876	Ibato Frisia	99	87 111
52SI128997	Divo	06-05-1994			97	813	90	104	1.797	590	401	85	52SI121155 52SI120733	Grido Giava	94	85 91
52SI129068	Darino	13-05-1994			103	501	107	98	1.869	605	339	85	52PG116370 52SI121082	Esco Grarina	110	88 103
52SI129233	Deodato	28-04-1994			106	363	106	103	2.002	643	367	89	52SI117048 52SI118294	Fanfullo Forgiata	114	88 101
52SI129250	Ditolo	13-05-1994			96	847	94	100	1.951	636	307	88	52SI117400 52SI113259	Folone Danila	94	84 100
52SI129718	Dofò	25-07-1994			99	693	97	101	1.815	597	376	83	52SI122481 52SI110549	Iero Coffia	95	87 100
52SI129769	Demetrio	07-08-1994			94	955	95	94	1.797	581	343	84	52SI121915 52SI108100	Isino Bizza	80	83 104
52SI129799	Dazzo	04-09-1994	S		112	146	105	114	1.911	617	413	90	52SI117089 52SI119040	Falto Del Chiostro Gaizza	95	87 106
52SI130097	Demo	09-10-1994			124	9	110	129	1.905	580	431	86	52SI118083 52SI119043	Falorno Gasata	111	87 106
52SI130172	Docile	26-10-1994			110	186	104	112	1.892	617	393	85	52SI119073 52SI116655	Gario Fiamma	97	85 115
52SI130280	Drea	17-11-1994			101	572	93	109	1.898	637	430	90	52PG122371 52SI120405	Flutto Giura	97	89 106
52SI130585	Ebo	19-01-1995			104	415	93	114	1.406	537	393	85	52LI104279 52SI123423	Inaco Intacca	97	84 101
52SI131411	Elino	01-06-1995			106	330	107	103	1.787	570	379	87	52SI125332 52SI119595	Benso Gelosa	101	84 100
52SI131556	Eriko	17-06-1995	S		105	388	101	107	1.874	563	380	83	52SI122509 52AR111152	Ibrino Cara	102	85 102

TORO			Indici Genetici					Dati Performance			Val. Morf.					
Matricola	Nome	Data di Nascita	Seme	I S T	R a n k	A c c r. c.	M u s c.	AMG Test	Peso 365	Mus.	P.ti	Qualif.	Padre	Nome	IST	P.ti
													Matricola			
52SI131826	Eolo	17-07-1995	S	105	396	103	105	1.879	629	402	85	MMMM	52LI104965 52SI121156	Calibro Golia	97	83 85
52SI132295	Egolo	17-08-1995		94	922	93	97	1.923	611	338	84		52LI104965 52SI120651	Calibro Golina	97	83 83
52SI132366	Egizio	18-10-1995	S	101	570	104	98	1.659	605	306	84	MBMB	52SI124720 52SI111933	Barone Diana	114	83 85
52SI132428	Erico	07-11-1995		93	970	95	94	1.700	624	338	85		52SI117089 52SI110941	Falto Del Chiostro Cinsola	95	87 89
52SI132821	Ettore	24-12-1995	S	102	532	97	106	1.701	594	399	86		52SI125657 52SI124103	Bosco Birba	98	84 82
52SI132921	Fianato	08-01-1996		92	1017	96	91	1.353	545	261	86		52SI122509 52SI123321	Ibrino Iamata	102	85 86
52SI133036	Fagotto	06-02-1996		100	644	101	98	1.646	580	351	85		52SI126771 52SI122457	Castello Ilia	103	85 82
52SI133077	Focosio	12-02-1996		110	181	104	113	1.278	549	405	86		52SI118083 52SI107068	Falorno America	111	87 84
52SI133978	Fregolo	22-06-1996		113	133	102	118	1.844	645	447	87		52LI104877 52SI116104	Caribu' Elarna	110	88 83
52SI134505	Fisio	02-08-1996		98	757	97	99	1.528	670	362	85		52LI104965 52SI120320	Calibro Gestina	97	83 83
52SI136724	Galluro Del Chiostro	06-09-1997		99	698	97	101	1.844	643	393	86		52SI129799 52SI120324	Dazzo Gerina	112	90 87
52SI137348	Gotto	15-12-1997		97	794	100	95	1.692	568	325	82		52SI129233 52SI129812	Deodato Dotta	106	89 86
52SI137415	Gnone	07-10-1997		101	595	99	102	1.781	649	382	85		52SI128530 52SI120654	Dionige Gosella	97	84 86
52SI137448	Giro	10-12-1997		110	193	105	111	1.845	657	449	85		52GR102468 52SI131811	Daubio Eressa	98	86 85
52SI137478	Getto	14-11-1997		123	14	120	116	1.860	712	464	87		52SI124720 52SI114158	Barone Dindina	114	83 86
52SI137630	Gibbo	12-12-1997		98	768	96	100	1.845	613	365	82		52LI104965 52SI117565	Calibro Fiaccola	97	83 86
52TR109595	Gelli	24-05-1990		88	1153	96	84	1.465	493	366	86		52SI005329 52TR100899	Maullo Vanessa	87	88 84
52TR112317	Bonchetto	13-11-1992		97	784	97	99	1.376	597	375	85		52PG116370 52TR105582	Esco Delizia	110	88 85
52TR113685	Cercatore	25-10-1993		103	502	100	104	1.954	633	412	85		52SI116757 52TR103605	Faldo Bianca	101	85 85
52TR115782	Fiore	07-02-1996		93	980	95	93	1.603	566	451	86		52SI122481 52TR106463	Iero Dora	95	87 85
52VT102279	Dado	05-01-1994		98	741	99	97	1.610	566	355	86		52SI117048 52VT101277	Fanfullo Felsina	114	88 84
52VT103695	Imperatore Del Pietreto	25-04-1998		119	29	109	121	1.779	633	409	86	MMOB	52PI107593 52PG138521	Diro Elsa Della Favorita	111	87 86
IT002LI219C002	Indio	10-05-1998		102	515	102	102	1.627	606	340	84		52SI129799 52GR101858	Dazzo Amore	112	90 82
IT002SI020C017	Istro	01-11-1998		99	688	93	105	1.593	585	412	86	BMMM	52SI129233 52SI119732	Deodato Garda	106	89 85
IT004FI001C034	Isonzo De' Chiari	31-12-1998		110	197	113	102	1.473	663	379	91	OMOM	52SI117048 52SI133981	Fanfullo Fadia	114	88 91
IT006SI001C019	Iroko	20-03-1998		96	833	95	99	1.542	570	370	84		52SI132147 52SI129568	Eschio Dina	101	84 82
IT011GR101C002	Isidoro	13-03-1998		109	232	107	107	1.737	621	372	84	BMOS	52AR112171 52GR102076	Dono Banca	102	86 85
IT012LI198C005	Idolo	16-12-1998	S	106	359	97	112	1.524	513	418	86		52SI131826 52LI104686	Eolo Buca	105	85 87
IT017LI015C005	Ireno	14-06-1998		107	315	106	104	1.960	629	424	84	BMMB	52SI129233 52LI105677	Deodato Dinucciona	106	89 90

TORO			Indici Genetici					Dati Performance			Val. Morf.					
Matricola	Nome	Data di Nascita	Seme	I S T	R a n k	A c c r. c.	M u s c.	AMG	Peso	Mus.	P.ti	Qualif.	Padre Matricola	Nome	IST	P.ti
								Test	365					Madre Matricola	Nome	ISV
IT017LI015C008	Italo	25-09-1998		107	276	109	103	2.028	672	378	88		52SI131411 52GR101935	Elino Berna	106 101	87 89
IT017LI045C003	Irumiro	09-07-1998		106	334	103	107	1.640	546	400	84	BMMM	52SI129799 52LI103535	Dazzo Gedda	112 100	90 83
IT018990118283	Anastasio Del Casalone	14-07-2011		109	227	109	105	2.373	641	412	85	BMOB	IT056990023317 IT018990012290	Trionfo Questionaria Del Casalone	118 108	86 82
IT025AR035C007	Italo Delle Fonti	03-11-1998		100	621	95	105	1.585	598	437	82		52AR115893 52AR109595	Fango Inala	97 96	86 87
IT028990095410	Saetta	13-08-2006		110	192	115	100	1.942	681	365	82	SBOS	IT049990001532 52AR109628	Priamo Ischia	120 94	87 83
IT028990167020	Uncino	19-08-2008		116	60	108	118	2.127	696	497	86	BOOB	52PG144441 52SI130646	Giove Della Favorita Erbinata	103 101	85 82
IT028990191431	Zaffiro	30-03-2010		118	47	109	119	1.542	606	456	82	BMMS	IT049990005210 IT028990125510	Tonetto Melograni Talea	118 110	85 90
IT028990255100	Agamennone	29-12-2011		104	461	101	104	1.579	610	419	84	BMMB	IT049990002244 IT028990150230	Rino Di Polledraia Tippica	113 109	87 88
IT029000045012	Poseidone	25-08-2003		105	381	97	111	1.920	625	455	85	BOMB	52SI129799 52LI105481	Dazzo Decima	112 103	90 84
IT029990007258	Sirio Del Rovere	02-02-2006		112	157	112	106	1.917	634	416	85	BMMB	IT050000200158 IT017LI032C002	Lio Di Maria Bianca Isidora Del Maccetti	126 104	90 84
IT029990015068	Senso Del Rovere	19-11-2006	S	106	347	104	105	1.724	615	397	83	BMMS	52PI107593 52LI107777	Diro Gina	111 111	87 84
IT029990026105	Verdigo Del Rovere	17-07-2009	S	118	39	105	123	1.899	708	482	82	BOOS	IT052990011280 IT029990007228	Sansonello Reda Del Rovere	113 114	87 84
IT030PI021C003	Iago	22-10-1998		106	341	103	106	1.901	623	385	84		52SI129799 52PI104066	Dazzo Etta	112 100	90 84
IT032SI002C011	Irco Del Chiostro	05-05-1998		101	583	95	106	1.542	566	395	84		52SI117089 52SI125633	Falto Del Chiostro Bebilla	95 109	87 87
IT032SI002C013	Ismaele Del Chiostro	02-06-1998		112	147	103	116	2.005	661	472	86	BOMB	52SI129799 52SI130667	Dazzo Elena	112 106	90 85
IT032SI002C026	Isidoro Del Chiostro	07-10-1998		100	653	102	97	1.785	667	398	86		52SI117089 52SI119040	Falto Del Chiostro Gaizza	95 106	87 87
IT033SI025C031	Ifeo	23-03-1998		102	542	94	109	1.587	615	385	90		52SI132821 52SI127082	Ettore Cassandra	102 106	86 85
IT037PC004C004	Indu'	04-04-1998		97	788	98	98	1.573	558	462	86		52PG125239 52PG137198	Giotto Della Favorita Elvira	102 95	86 86
IT039990015662	La Viola Tarzan	01-06-2007		112	151	103	115	1.954	674	453	86	MMOB	IT054000110258 IT052000456120	Otello Pilla Di Abbazia	96 113	83 83
IT039990021128	La Viola Violo	27-06-2009		108	264	106	106	2.035	684	391	84	BMOS	IT039990008931 IT052000456123	La Viola Ribaltabile Pisca Di Abbazia	102 110	84 83
IT039990022691	La Viola Zivago	05-01-2010		106	342	99	110	1.733	631	488	85	BOOB	IT039990009074 IT052000453898	La Viola Sisto Nossina Di Abbazia	103 102	86 85
IT039990025438	La Viola Zurro	20-10-2010		109	230	95	119	1.522	602	479	83	BOMS	IT054000110258 IT052000456120	Otello Pilla Di Abbazia	96 113	83 83
IT039990025452	La Viola Zuppo	02-12-2010		116	64	109	116	2.115	615	496	84	BOOB	IT054990033677 IT039990012541	Romeo Della Favorita La Viola Scozia	102 112	86 86
IT039990032274	La Viola Brillo	02-12-2012		113	131	107	113	1.675	600	422	86	MMOB	IT039990012008 IT039990017144	La Viola Simeone La Viola Tema	117 109	83 88
IT041000010881	Oxford Di S.patrignano	29-10-2002		106	340	103	107	1.473	580	394	84	BMBB	52PG144441 52FO100091	Giove Della Favorita Beatrice	103 106	85 83
IT048000100205	Leopoldo	15-04-1999		88	1134	87	94	1.362	574	395	83	BMMB	52AR112468 52AR115271	Dano Elia	91 97	83 84
IT048000101358	Otto	03-06-2002		95	890	96	96	1.862	575	389	84	BMMS	IT052000451568 IT016FI003C004	Lumberto Inea	98 95	86 83
IT048000210192	Mirco De' Chiari	23-06-2000		98	756	101	95	1.855	684	393	85		52FI100595 52LI105886	Grisli Degna	90 100	85 85
IT048000222469	Oxer De' Chiari	25-12-2002		109	216	107	107	1.891	692	386	83	SMMB	IT052000204925 52AR115022	Mammut Del Chiostro Elda	106 107	88 87

TORO			Indici Genetici					Dati Performance			Val. Morf.					
Matricola	Nome	Data di Nascita	S	I	R	A	M	AMG Test	Peso 365	Mus.	P.ti	Qualif.	Padre	Nome	IST	P.ti
													Matricola			
IT048990001511	Pluto De' Chiari	05-10-2003											IT049000201588	Mirko Di Polledraia	107	85
													52AR116626	Figlia	106	89
IT048990004839	Palladio	20-11-2003											IT054000063694	Nurso Di Moglie	116	88
													52LI107738	Giostra	106	86
IT048990007065	Rambo	05-03-2005											IT052000451568	Lumberto	98	86
													52AR115272	Erca	100	86
IT048990008062	Quadry De' Chiari	15-07-2004											IT052000204925	Mammuto Del Chioistro	106	88
													52SI133023	Fantasia	101	85
IT048990011841	Il Colle Suaviter	01-09-2006											IT049990001532	Priamo	120	87
													IT048000213733	Oliva	111	91
IT048990011842	Il Colle Stradivari	21-10-2006											IT049990001532	Priamo	120	87
													52LI107738	Giostra	106	86
IT048990013687	Sigaro	11-02-2006											IT050000200158	Lio Di Maria Bianca	126	90
													52FI101403	Glassa	96	85
IT048990013692	Severo	05-05-2006											IT054990018159	Quago	104	85
													IT048000100947	Noemi	104	84
IT048990020397	Tetrix	06-01-2007											IT050000200158	Lio Di Maria Bianca	126	90
													IT048990001913	Pimpa	100	85
IT048990023090	Il Colle Ungaro	02-07-2008											IT050000200158	Lio Di Maria Bianca	126	90
													IT048000213731	Miss Jenny	112	88
IT048990023094	Il Colle Vubaldo	15-03-2009											IT049990001532	Priamo	120	87
													IT048990004840	Quendy	113	90
IT048990023097	Il Colle Volivo	01-11-2009											IT052990011280	Sansonello	113	87
													IT048000213733	Oliva	111	91
IT048990024851	Uro F.	01-03-2008											IT048990010743	Quirio De' Chiari	106	84
													IT048990000921	Penelope	116	85
IT048990044321	Barnaba De' Chiari	19-01-2012											IT050000200158	Lio Di Maria Bianca	126	90
													IT048990021788	Tosca De' Chiari	113	86
IT048990047898	Il Colle Ciccio	30-04-2013											IT050000200158	Lio Di Maria Bianca	126	90
													IT048000213733	Oliva	111	91
IT049000100016	Lapo Campo Ai Sedani	05-06-1999											52SI127609	Cocco	108	88
													52LI105557	Didda	100	84
IT049000100029	Lincon Del Boccaccio	21-07-1999											52SI135655	Gosino	105	86
													52LI106212	Ester	100	85
IT049000100271	Ligio Accattapanè	18-11-1999	S										52SI131411	Elino	106	87
													52LI106076	Edetta	111	87
IT049000100430	Matteo Campo Ai Sedani	13-03-2000											52SI136231	Germano	98	85
													52LI103679	Gulda	101	83
IT049000100488	Napoleone	03-02-2001											52SI129799	Dazzo	112	90
													52PI107499	Delia	101	90
IT049000100539	Lorenzo Del Boccaccio	04-10-1999											52LI107722	Gionny	107	85
													52LI105227	Carga	108	87
IT049000100546	Lento Del Boccaccio	04-08-1999	S										52LI107321	Giotto	96	88
													52PI103842	Damigella	100	86
IT049000200186	Leo Di Polledraia	20-04-1999											52LI106167	Eman	115	84
													52LI105229	Cecilia	110	84
IT049000200191	Liso Di Polledraia	13-11-1999											52SI131411	Elino	106	87
													52PG133787	Clelia	100	83
IT049000201574	Mandrillo Di Polledraia	04-03-2000	S										52SI131411	Elino	106	87
													52LI105228	Curzia	103	84
IT049000201588	Mirko Di Polledraia	18-12-2000											52SI131411	Elino	106	87
													52PG133787	Clelia	100	83
IT049000201589	Nacchero Di Polledraia	24-01-2001											52SI137478	Getto	123	87
													52LI107484	Gavena	115	87
IT049000201594	Nuvolari Di Polledraia	08-04-2001											52SI130280	Drea	101	90
													52LI105822	Dartana	110	85
IT049000202497	Narsede	02-05-2001											52SI129799	Dazzo	112	90
													52LI107598	Giamba	104	85

TORO			Indici Genetici					Dati Performance			Val. Morf.							
Matricola	Nome	Data di Nascita	Seme	I	R	A	M	AMG Test	Peso 365	Mus.	P.ti	Qualif.	Padre	Nome	IST	P.ti		
													Matricola				Madre	Matricola
IT049000203469	Polo Di Polledraia	26-05-2003		109	236	91	122	1.300	542	445	84	BMBS	IT052000204925 IT049000200193	Mammut Del Chiostro Lara Di Polledraia	106	88	104	84
IT049990000112	Pirlo Del Boccaccio	14-08-2003		108	262	101	111	1.849	643	400	84	BMBB	IT052000202203 52LI105427	Leonardo Del Chiostro Donatella	108	85	114	90
IT049990000972	Quintino Di Polledraia	10-01-2004		108	258	100	112	1.530	629	408	86	MMOB	IT049000201574 52LI107492	Mandrillo Di Polledraia Grizia	116	88	104	85
IT049990000981	Quintilio Di Polledraia	01-07-2004		103	488	88	117	1.467	547	469	86	MMMM	IT052000204925 IT049000201590	Mammut Del Chiostro Nuda Di Polledraia	106	88	106	84
IT049990001532	Priamo	09-11-2003		120	24	119	113	1.931	724	442	87	BMOB	IT049000201574 52LI107141	Mandrillo Di Polledraia Fragola	116	88	114	87
IT049990001824	Quinto	13-08-2004		105	377	97	111	1.884	591	462	87	MOMM	IT052000204925 IT049000201952	Mammut Del Chiostro Novarina	106	88	103	85
IT049990001831	Rombo	31-03-2005		117	50	111	117	1.823	602	423	84	BMBB	52SI129799 IT049000200172	Dazzo Lavinia	112	90	113	85
IT049990002238	Rodolfo Di Polledraia	26-07-2005		114	91	111	112	1.813	668	415	86	MMOB	IT049000201574 IT049000201573	Mandrillo Di Polledraia Mirian Di Polledraia	116	88	110	85
IT049990002244	Rino Di Polledraia	04-12-2005	S	113	115	108	114	1.777	611	389	87	OMOB	IT050000200158 IT049000201578	Lio Di Maria Bianca Mietta Di Polledraia	126	90	100	86
IT049990002251	Sabatino Iv Di Polledraia	08-02-2006		115	85	115	108	1.856	598	345	84	BBMB	IT050000200158 IT049000203447	Lio Di Maria Bianca Ombra Di Polledraia	126	90	114	88
IT049990003071	Rogiolo	07-10-2005		106	321	110	100	1.858	649	356	83	MBOS	IT049000100271 IT049000201626	Ligio Accattapanè Ombra	109	88	111	84
IT049990003291	Rubino	18-08-2005		107	306	109	101	2.164	671	387	84	BMOS	IT049000201574 52GR103988	Mandrillo Di Polledraia Gamma	116	88	101	86
IT049990003582	Romano	26-10-2005		116	67	109	116	1.321	576	413	84	BMMS	IT050000200158 IT049000100563	Lio Di Maria Bianca Marina Del Maccetti	126	90	114	85
IT049990003583	Sauro	23-03-2006		106	339	102	107	1.333	535	388	83	BMBB	IT049990001532 IT049000200171	Priamo Lama	120	87	108	86
IT049990003710	Ronaldino Del Boccaccio	20-10-2005		105	378	103	106	1.573	554	392	83	SMBB	IT049000201574 52LI107317	Mandrillo Di Polledraia Galassia	116	88	96	84
IT049990004215	Sabatino Viii Di Polledraia	12-04-2006		108	243	111	103	1.699	580	304	83	BBMB	IT050000200158 IT049990000370	Lio Di Maria Bianca Paola	126	90	109	86
IT049990004219	Sabatino Xii Di Polledraia	02-07-2006		118	34	111	118	1.795	618	495	86	BOOM	IT049000201574 IT049000203453	Mandrillo Di Polledraia Onorata Di Polledraia	116	88	114	86
IT049990004239	Tempo Di Polledraia	16-02-2007		102	518	100	104	1.417	514	340	82	BBBB	52SI129799 IT049000203450	Dazzo Onda Di Polledraia	112	90	109	86
IT049990005210	Tonetto Melograni	03-03-2007	S	118	43	111	117	1.851	621	487	85	BOOB	52PG140810 IT049990001573	Fabio Quandera Melograni	101	85	111	85
IT049990005403	Ufo	24-05-2008		99	667	96	103	1.755	619	477	85	MOMB	IT054990033677 IT049000102200	Romeo Della Favorita Panda	102	86	105	84
IT049990005608	Toscano Di Polledraia	01-08-2007		116	65	110	115	1.790	554	417	82	SMMB	IT049990001532 IT049000201573	Priamo Mirian Di Polledraia	120	87	110	85
IT049990005626	Uranio Di Polledraia	05-04-2008		100	645	103	96	1.509	578	413	87	OMMM	IT054990003574 IT049990002223	Pascia' Della Favorita Quadriglia Di Polledraia	95	91	107	85
IT049990006216	Tuderte	03-11-2007		116	70	111	113	1.805	641	435	86	BMBB	IT049990001532 IT049990001249	Priamo Pazienza	120	87	109	87
IT049990006423	Usignolo Melograni	29-02-2008		123	12	113	124	1.765	597	417	83	BMMS	IT050000200158 52LI106147	Lio Di Maria Bianca Elvira	126	90	109	87
IT049990006435	Universo Melograni	03-06-2008		115	82	113	110	1.866	605	382	84	BMOS	IT049990001532 52LI107306	Priamo Giada	120	87	110	85
IT049990006445	Uranio Melograni	26-07-2008		109	215	99	116	1.775	621	467	84	BOMB	IT052990013160 IT049000100056	Ronaldo Laura Melograni	106	86	109	87
IT049990006722	Udo	03-09-2008		117	53	115	111	1.920	645	451	87	MOOB	IT050000200158 IT049990001820	Lio Di Maria Bianca Quaresima	126	90	108	86
IT049990007362	Vincenzo Di Polledraia	22-06-2009		103	486	104	100	2.036	622	368	84	BMBB	IT054990003574 IT049990004230	Pascia' Della Favorita Savana Di Polledraia	95	91	111	86
IT049990007595	Valoroso Melograni	20-05-2009		114	109	110	111	1.864	605	396	86	MMMM	IT054990055716 IT049990002563	Siro Dei Colli Rana Melograni	110	85	122	87

TORO			Indici Genetici					Dati Performance			Val. Morf.						
Matricola	Nome	Data di Nascita	Seme	I S T	R a n k	A c c r.	M u s c.	AMG Test	Peso 365	Mus.	P.ti	Qualif.	Padre	Nome	IST	P.ti	
													Matricola				Nome
IT049990007798	Uldrik	16-11-2008			106	324	111	99	1.789	573	318	82	BBMS	IT052990013174 IT050000200032	Serafino Nadia	103 114	90 85
IT049990007808	Varano	09-05-2009			118	45	114	114	2.017	625	445	83	BBMS	IT052990013174 IT049990003232	Serafino Simba	103 122	90 84
IT049990007823	Vivaldi	30-12-2009			111	173	112	105	2.010	653	378	85	MMOS	IT052990013174 IT050000200032	Serafino Nadia	103 114	90 85
IT049990008070	Vermiglio	29-06-2009			104	444	109	97	1.972	630	336	83	MBMS	IT054990003574 IT049990001878	Pascia' Della Favorita Romina	95 114	91 84
IT049990008122	Zico	14-01-2010			107	283	104	107	1.549	519	348	83	MBMB	IT049990003281 IT049000202698	Romolo Polonia	111 103	86 85
IT049990008143	Zefiro	23-01-2010	S		110	205	108	107	1.857	624	437	85	BMOB	IT052990013160 IT049000200172	Ronaldo Lavinia	106 113	86 85
IT049990008460	Zen	03-01-2010			114	98	105	117	1.781	600	470	82	BOMS	IT049990004641 IT049000102624	Titano Pandora	105 113	90 86
IT049990008522	Zeno Di Polledraia	10-04-2010			100	646	102	98	1.868	592	329	83	BBOB	52PG140810 IT049990000977	Fabio Quota Di Polledraia	101 115	85 87
IT049990008548	Atos Di Polledraia	12-01-2011			107	277	109	103	1.666	608	448	85	BMOM	IT054990055716 IT049000201585	Siro Dei Colli Miura Di Polledraia	110 109	85 88
IT049990009453	Alfredo	25-07-2011			114	88	111	112	2.028	640	424	87	MMOM	IT049990005210 IT049990003594	Tonetto Melograni Sovrana	118 123	85 89
IT049990009457	Alcor	02-11-2011			111	177	110	107	1.662	634	469	85	BMOM	IT054990092039 IT049990001820	Universo Quaresima	106 108	84 86
IT049990009460	Brioso	10-02-2012			107	294	104	107	1.612	575	379	83	BMOB	52LI104877 IT049990005115	Caribu' Sirena	110 116	88 84
IT049990010093	Argon Di Polledraia	17-12-2011			107	282	110	101	1.746	665	413	86	MMOS	IT054990091673 IT049000203447	Urro Della Favorita Ombra Di Polledraia	105 114	85 88
IT049990010634	Bertoldo Melograni	02-01-2012			112	160	116	102	2.000	621	374	82	BMOS	52SI117048 IT049990005847	Fanfullo Teresa Melograni	114 119	88 90
IT049990010690	Bollo Del Modello	22-09-2012			115	75	107	118	1.728	576	394	86	MMMM	IT050000200158 IT049990003785	Lio Di Maria Bianca Rina Melograni	126 100	90 82
IT049990011130	Barbarossa Melograni	05-10-2012	S		120	23	106	126	1.487	544	489	84	BOMB	IT049990008567 IT049000102088	Zarro Melograni Ombretta Melograni	113 108	85 85
IT049990011226	Barnabi	16-08-2012			111	167	106	112	1.748	638	436	82	BBMS	IT056990019518 IT049990003594	Raggio Della Polinarda Sovrana	113 123	85 89
IT049990011231	Cassio	30-01-2013			107	297	99	112	1.289	514	389	82	BBMS	IT055990017720 IT049990005115	Veliero Sirena	106 116	87 84
IT049990011908	Carlomagno Melograni	02-04-2013			112	139	111	108	1.855	611	395	86	MMOM	IT050000200158 IT049990005854	Lio Di Maria Bianca Tenera Melograni	126 102	90 84
IT049990011983	Carmelo Di Polledraia	07-01-2013	S		131	1	129	119	2.020	705	472	86	MOOB	IT054990091673 IT049990000970	Urro Della Favorita Parigina Di Polledraia	105 122	85 84
IT049990011998	Colombo Di Polledraia	19-05-2013			113	135	108	112	1.684	639	462	82	BOOS	IT054990091673 IT049000202620	Urro Della Favorita Osella Di Polledraia	105 112	85 86
IT050000200052	Limone Di S. Giuseppe	15-11-1999			86	1201	79	98	1.656	597	436	84		52LI106808 52PI107303	Faraone Delia	86 96	90 89
IT050000200142	Losco Di Maria Bianca	20-02-1999	S		112	143	104	115	1.354	597	458	84	BMMB	52PI108401 52PI107792	Filiberto Erica	105 107	90 89
IT050000200158	Lio Di Maria Bianca	05-09-1999			126	6	120	121	1.728	657	384	90	MOOM	52LI106167 52PI108269	Eman Franca	115 106	84 85
IT050000200204	Nino Di Maria Bianca	15-03-2001			105	398	100	108	1.724	623	418	83	BBMS	IT019PI026C020 52PI107791	Illo Di Maria Bianca Emma	101 98	85 86
IT050000200207	Nico Di Maria Bianca	02-05-2001			104	460	102	104	1.821	660	388	87	MMMM	IT019PI026C020 52PI104855	Illo Di Maria Bianca Fiore	101 107	85 85
IT050000201820	Nuvolo	22-02-2001			101	596	103	98	1.646	639	406	86	BMOB	52PI108112 52PI107164	Eolo Carlina	103 106	90 84
IT050000203749	Pippo Di Maria Bianca	20-04-2003			118	44	118	110	1.776	708	410	86	BMOB	IT050000200158 IT050000200161	Lio Di Maria Bianca Lolita Di Maria Bianca	126 107	90 85
IT050000203756	Pesco Di Maria Bianca	10-05-2003			107	314	104	106	1.297	568	367	85	MMMM	IT050000200158 52PI107801	Lio Di Maria Bianca Edi	126 98	90 89

TORO			Indici Genetici					Dati Performance			Val. Morf.						
Matricola	Nome	Data di Nascita	Seme	I S T	R a n k	A c r. c.	M u s c.	AMG	Peso	Mus.	P.ti	Qualif.	Padre Matricola	Nome	IST	P.ti	
								Test	365					Madre Matricola	Nome	ISV	P.ti
IT050000203762	Poldo Di Maria Bianca	28-07-2003			102	512	101	103	1.552	699	429	91	OOOM	52PG144441 52PI108269	Giove Della Favorita Franca	103	85 106
IT050990001208	Quirino Della Villa	05-01-2004			108	248	107	106	1.713	631	426	85	BMBB	IT049000201574 52PI108483	Mandrillo Di Polledraia Fessa Della Villa	116	88 107
IT050990007270	Sunjo Di Maria Bianca	10-04-2006			109	211	100	115	1.521	625	417	84	BMOB	IT050000202740 IT050000203734	Norto Di Maria Bianca Ossunta Di Maria Bianca	94	87 124
IT050990007287	Sampei Di Maria Bianca	06-07-2006			105	389	112	96	1.939	615	400	85	BMOB	IT050990002711 IT050000203751	Quo Di Maria Bianca Fata Di Maria Bianca	100	86 112
IT050990017424	Zicco Dello Zoccolo	13-08-2010			114	89	111	112	1.692	589	389	86	MMOB	IT054990055716 IT050990010640	Siro Dei Colli Titina Dello Zoccolo	110	85 115
IT050990021409	Zomo	24-12-2010	S		109	237	103	110	1.886	625	413	84	BMOS	IT052990001761 IT048000222474	Pratico Pamela De' Chiari	121	85 106
IT050990022664	Bello Di Maria Bianca	06-01-2012			105	383	100	108	1.640	616	445	85	BMOB	IT050990015954 IT050000203751	Volpino Di Maria Bianca Fata Di Maria Bianca	102	91 112
IT050990023324	Attila Del Caligi	23-07-2011			116	57	106	120	2.247	649	498	85	BOOM	IT052990024344 IT050990002927	Universo Rapa	101	85 109
IT050990023880	Botto	04-02-2012			114	105	105	117	1.687	615	447	82	BMMS	IT052990001761 IT048990014551	Pratico Sibilla Dei Cipollini	121	85 105
IT050990024861	Bacco Della Villa	02-05-2012			112	153	102	117	2.025	596	479	85	MOOS	IT050990013837 IT052000450245	Urano Della Villa Lanterna	118	89 106
IT051000021337	Nodi Delle Fonti	10-02-2001			120	26	111	120	1.725	588	437	84	BMBB	52SI137478 52AR110733	Getto Bella	123	87 109
IT051000021494	Pascia' Delle Fonti	01-07-2003			106	327	107	103	1.902	628	451	88	MOMM	IT049000201574 IT033PG029C020	Mandrillo Di Polledraia Isa	116	88 94
IT051000021645	Orberto	03-11-2002			112	163	112	106	1.935	572	359	84	BMBS	52AR118444 IT052000451164	Gigante Lelloa	114	84 110
IT051000023253	Lido Di S.anna	28-04-1999			115	71	108	116	1.602	540	370	84	BMBB	52SI129799 52AR110725	Dazzo Berretta Di S.anna	112	90 109
IT051000028068	Orazio	15-02-2002			114	106	112	110	1.748	594	407	83	SMMB	52SI137478 52LI107767	Getto Garena	123	87 112
IT051990000437	Palinuro	18-03-2003			112	155	103	115	1.675	593	371	83	SMMS	IT049000100546 IT052000450271	Lento Del Boccaccio	106	88 104
IT051990003344	Pallone Di Pergo	30-06-2003			112	154	107	112	1.859	586	415	88	MOMM	IT049000201574 IT051000024004	Mandrillo Di Polledraia Mania Di Pergo	116	88 104
IT051990006412	Ribo' Delle Fonti	01-09-2005			99	703	102	96	1.617	571	374	82	SMMS	IT049000201574 IT033PG029C020	Mandrillo Di Polledraia Isa	116	88 94
IT051990011725	Regio Di S.anna	04-09-2005			110	194	105	110	1.810	620	383	84	BMBB	52PI107593 52AR118621	Diro Gegia Di S.anna	111	87 109
IT051990016006	Rinascimento Di Pergo	25-05-2005			105	394	104	104	1.811	595	372	82	BMMS	IT049000201574 IT051000023215	Mandrillo Di Polledraia Lorelai Di Pergo	116	88 104
IT051990016012	Sereno Di Pergo	20-12-2006			128	4	120	125	1.893	641	413	83	BMOS	IT050000200158 IT051990003349	Lio Di Maria Bianca Quenn Di Pergo	126	90 118
IT051990019140	Tedesco	10-02-2007			110	188	113	103	1.591	621	369	85	BMOB	IT049000201574 IT051990000329	Mandrillo Di Polledraia Odalisca	116	88 111
IT051990025407	Tuscolo	18-08-2007			105	390	112	96	1.793	587	352	83	BMMS	IT051990013697 IT051000021648	Rubino Orietta	109	85 111
IT051990026124	Toni Di S.anna	10-09-2007			105	385	96	112	1.518	527	371	83	BMBB	52PI107593 IT051000023250	Diro Linda Di S.anna	111	87 102
IT051990027049	Tiberio	13-06-2007			103	472	104	101	1.825	635	449	83	BMBB	52LI102459 IT052990004373	Eugenio Quaterna Del Chiostro	111	86 97
IT051990027776	Tatu' Di Pergo	27-12-2007			110	208	108	107	1.667	663	413	84	BMOB	IT052990011259 52PG145096	Remo Istriona	112	86 104
IT051990046426	Armenio	01-10-2011			107	290	106	105	1.757	592	365	85	BMOB	IT052990015274 IT051990010834	Sansiro Rurata	99	83 105
IT051990049724	Bureau	02-03-2012	S		106	329	102	108	1.590	575	485	82	BOMS	IT054990052174 IT051000023131	Sao Laurea	110	85 98
IT052000000136	Labirinto	17-02-1999	S		109	234	102	111	1.458	567	414	84	BMMS	52SI129799 52SI131859	Dazzo Eiva	112	90 102

TORO			Indici Genetici					Dati Performance			Val. Morf.					
Matricola	Nome	Data di Nascita	Seme	I S T	R a n k	A c c r. c.	M u s c.	AMG	Peso	Mus.	P.ti	Qualif.	Padre Matricola	Nome	IST	P.ti
								Test	365					Madre Matricola	Nome	ISV
IT05200000138	Loso	19-03-1999		106	336	103	107	1.513	589	412	85	BMMB	52SI129799 52SI124408	Dazzo Beria	112	90 101 86
IT052000201978	Leopoldo	04-05-1999		107	296	110	101	1.829	599	328	85	BBOM	52SI131826 52SI114728	Eolo Eruta	105	85 95 83
IT052000202203	Leonardo Del Chioistro	14-01-1999		108	254	100	113	1.561	551	402	85	BMMB	52SI129799 52SI128221	Dazzo Cumba	112	90 103 91
IT052000202214	Lindo Del Chioistro	18-06-1999		104	426	97	110	1.723	612	465	85	SOOB	52SI107487 52SI135276	Ammiraglio Giada Del Chioistro	84	86 114 86
IT052000202215	Luccio Del Chioistro	14-07-1999		102	530	100	103	1.661	634	418	89	MMOM	52SI129799 52SI132429	Dazzo Epica	112	90 96 88
IT052000202220	Leone Del Chioistro	05-09-1999		101	569	97	105	1.507	578	322	84	BBMB	52SI129799 52SI121732	Dazzo Imma	112	90 92 87
IT052000202235	Marco Polo Del Chioistro	10-04-2000		102	528	106	98	1.812	652	389	84		52SI132428 52SI125250	Erico Baviera	93	85 112 87
IT052000203364	Mirto	10-07-2000		107	298	101	110	1.809	602	388	85	MMMM	52PI107593 52SI135585	Diro	111	87 100 84
IT052000203466	Murlo	17-06-2000		109	231	98	116	1.831	658	474	84		52AR112171 52SI120405	Dono Giura	102	86 106 83
IT052000203480	Milto	12-12-2000		100	634	104	96	1.752	615	339	84	BBOB	52SI137478 52SI136259	Getto Greta	123	87 100 87
IT052000204925	Mammut Del Chioistro	05-05-2000		106	368	93	115	1.793	678	467	88	MOOB	52SI129799 52SI131979	Dazzo Eolda	112	90 100 85
IT052000204961	Nacchero Del Chioistro	08-05-2001		101	568	94	108	1.885	634	419	84	BMSM	52SI116757 52SI125324	Faldo Befania	101	85 97 88
IT052000204965	Nibbio Del Chioistro	25-08-2001		89	1132	87	95	1.748	609	406	88	MMOM	IT052000202205 52SI121732	Luano Del Chioistro Imma	83	88 92 87
IT052000205702	New York	11-09-2001		108	266	103	110	1.854	547	362	83	BMBB	52SI129799 52SI132365	Dazzo Eleonora	112	90 105 86
IT052000206729	Olmo	28-02-2002		96	861	98	95	1.463	536	420	83	BMBB	52SI122481 IT052000200134	Iero Luasa	95	87 101 85
IT052000207610	Napoleone Del Chioistro	05-12-2001		91	1057	99	87	1.695	613	388	89	MOOB	52SI116757 52SI126009	Faldo Brulla	101	85 94 88
IT052000207618	Orazio Del Chioistro	19-01-2002		107	303	108	103	1.798	627	413	85	MMMS	52AR118444 52SI131786	Gigante Ebeta	114	84 103 90
IT052000207625	Omar Del Chioistro	13-03-2002		110	195	98	118	1.640	609	426	86	MMMM	52SI129799 52SI130667	Dazzo Elena	112	90 106 85
IT052000207629	Oreste Del Chioistro	04-05-2002		113	112	104	117	1.962	637	471	85	BOOS	52SI129799 52SI132455	Dazzo Eosina	112	90 111 87
IT052000207640	Orlando Del Chioistro	02-08-2002		110	184	99	117	2.157	676	468	85	B MOS	52SI129799 52SI131979	Dazzo Eolda	112	90 100 85
IT052000208586	Obloi	05-11-2002		108	267	109	103	1.911	632	335	83	BBMS	IT052000201978 52SI132952	Leopoldo	107	85 98 85
IT052000208922	Poldo	26-02-2003		113	128	111	109	1.587	596	379	82	BMSB	52SI137478 IT014SI026C009	Getto Iava	123	87 104 83
IT052000208950	Osso	06-10-2002		106	349	103	106	1.373	559	400	83	SMBS	IT049000201574 52SI123584	Mandrillo Di Polledraia Ibula	116	88 101 82
IT052000209415	Orlo	10-11-2002		101	601	102	100	1.994	636	306	83	BBMS	52SI136724 52SI124702	Galluro Del Chioistro Bondura	99	86 102 85
IT052000209435	Penso	22-11-2003		102	540	98	105	1.698	648	381	84	BMMB	52SI136724 52SI124702	Galluro Del Chioistro Bondura	99	86 102 85
IT052000450263	Libeccio	21-03-1999		100	630	93	107	1.585	523	413	85	MMBM	52SI134335 52SI133026	Flauto Fama	96	86 102 82
IT052000450519	Marzio	12-11-2000		114	101	115	107	1.873	718	416	87	MMOB	52AR118444 52SI121494	Gigante Ienca	114	84 107 88
IT052000450858	Magnum	14-02-2000		99	704	108	90	1.693	696	326	85	MBOB	52SI128530 52SI131088	Dionige Evita	97	84 100 86
IT052000451568	Lumberto	28-10-1999		98	747	98	99	1.528	579	316	86	MMMM	52SI130280 52SI128120	Drea Calla	101	90 102 84

TORO			Indici Genetici					Dati Performance			Val. Morf.					
Matricola	Nome	Data di Nascita	Seme	I S T	R a n k	A c c r.	M u s c.	AMG Test	Peso 365	Mus.	P.ti	Qualif.	Padre	Nome	IST	P.ti
													Matricola			
IT052000452357	Morello	11-01-2000		101	578	93	109	1.413	565	410	84		52SI1130280 52SI118294	Drea Forgiata	101	90 85
IT052000452423	Macigno	19-07-2000		105	395	93	115	1.871	648	394	83		52SI1130280 52SI1123423	Drea Intacca	101	90 86
IT052000453054	Nicche	20-06-2001		103	500	101	103	1.862	623	373	85	BMMB	52SI1129799 52SI1134979	Dazzo Fatina	112	90 90
IT052000454137	Nunzio	04-10-2001		116	54	112	114	2.040	653	462	82	SMMS	IT049000100016 IT052000451534	Lapo Campo Ai Sedani Luna	106	84 84
IT052000454471	Nuvolo	10-06-2001		111	165	111	107	1.893	685	422	86	MOOB	52AR118444 52SI1126545	Gigante Cecara	114	84 84
IT052000454472	Nandrolone	10-09-2001		107	280	107	105	1.760	638	345	84	BMMB	52LI106167 52SI1127340	Eman Ciulina	115	84 84
IT052000454474	Nonno	06-10-2001		116	63	117	108	2.068	691	439	86	MMOB	52AR118444 52AR116657	Gigante Fitta	114	84 82
IT052000454478	Onano	02-03-2002		109	235	105	108	1.802	646	362	86	BMOM	52SI1129799 52SI1128448	Dazzo Donata	112	90 87
IT052000454726	Nirvano	26-09-2001		109	223	98	117	1.782	624	394	85	BMMB	52SI1136569 IT015SI201C005	Gocile Ivana	109	89 85
IT052000455149	Omino	30-07-2002		100	666	101	98	1.903	644	299	82	BBMS	52PG138693 52SI1112609	Escato Davola	111	86 83
IT052000456154	Oreste	02-07-2002		108	250	102	111	1.903	639	373	84	MMMS	52PI107593 52SI1126545	Diro Cecara	111	87 84
IT052000456155	Onesto	02-10-2002		102	527	108	96	1.672	609	335	85	MBMM	IT049000201574 52SI1125874	Mandrillo Di Polledraia Bava	116	88 83
IT052000456164	Pulito	02-08-2003		107	289	105	107	1.931	637	388	83	SMMS	52SI1129799 52SI1126545	Dazzo Cecara	112	90 84
IT052000703978	Oreste	03-09-2002		107	309	102	108	1.863	613	359	83	SMMS	IT052000202214 52SI1131746	Lindo Del Chioistro Eona	104	85 88
IT052000703992	Paoletto	05-04-2003		103	476	99	106	1.699	561	379	85	BMMB	IT052000702337 52SI1127907	Mirto Carezza	105	85 82
IT052990001432	Porsenna Del Chioistro	02-03-2003		104	421	105	102	1.700	633	389	85	BMMM	IT049000201574 IT032SI002C025	Mandrillo Di Polledraia Ildebranda Del Chioistro	116	88 88
IT052990001439	Pirandello Del Chioistro	28-05-2003		110	200	104	111	1.659	613	394	83	SMMS	IT052000202203 IT032SI002C027	Leonardo Del Chioistro Iocca Del Chioistro	108	85 88
IT052990001447	Panezio Del Chioistro	15-08-2003		106	328	102	108	2.026	625	404	82	BBMS	52SI1129799 52SI1128221	Dazzo Cumba	112	90 91
IT052990001761	Pratico	20-12-2003		121	18	110	123	1.649	612	406	85	BMMB	IT052000702337 IT007SI012C003	Mirto Ionda	105	85 85
IT052990003043	Quadrifoglio	01-05-2004		101	617	101	100	1.850	640	400	84	BMMB	52SI1132821 52SI1129024	Ettore Deruta	102	86 84
IT052990003752	Padrone	26-09-2003		103	483	99	105	1.882	622	388	89	MOOM	52PI107593 52SI1130435	Diro Daradiba	111	87 89
IT052990003755	Panto	25-12-2003		105	375	113	96	1.692	613	328	83	BBBB	IT054000063694 IT021SI072C018	Nurso Di Moglie	116	88 86
IT052990003854	Pottino	02-07-2003		102	536	104	99	2.034	630	422	86	MMMM	52PG144441 IT052000700128	Giove Della Favorita Lavacca	103	85 82
IT052990004056	Quarto	05-02-2004		115	76	121	103	1.901	712	431	84	BMOB	IT054000063694 52SI1125473	Nurso Di Moglie Biora	116	88 82
IT052990004367	Quarzo Del Chioistro	08-05-2004		95	904	102	89	1.981	665	392	85	BMOB	IT052000207610 IT052000204928	Napoleone Del Chioistro Marypoppy Del Chioistro	91	89 87
IT052990005858	Quiro	11-02-2004		104	466	118	87	1.907	658	306	87	MMOB	IT054000063694 IT007SI019C002	Nurso Di Moglie Imma	116	88 86
IT052990006397	Ruggero	28-08-2005		117	51	115	112	2.130	700	436	83	BMOS	IT054000063694 IT052000453062	Nurso Di Moglie Orazia	116	88 88
IT052990006398	Raimondo	09-09-2005		100	662	83	116	1.460	584	483	83	SOMS	IT050000200052 IT052000453063	Limone Di S. Giuseppe Ornella	86	84 89
IT052990007736	Rock	05-06-2005		105	402	101	106	1.761	673	446	84	BBMS	IT049000201574 IT052000001166	Mandrillo Di Polledraia Merita	116	88 84

TORO			Indici Genetici					Dati Performance			Val. Morf.							
Matricola	Nome	Data di Nascita	Seme	I	R	A	M	AMG Test	Peso 365	Mus.	P.ti	Qualif.	Padre	Nome	IST	P.ti		
													Matricola				Madre	Matricola
IT052990008675	Retto	13-06-2005		103	470	102	104	1.976	621	375	85	BBMB	IT048000222469 IT052000454100	Oxer De' Chiari Nappa	109	83	104	84
IT052990008846	Rabarbaro	02-03-2005		103	495	100	105	1.637	483	379	85	BMMM	IT052000209415 IT052000206174	Orlo Nisida	101	83	100	84
IT052990009977	Raul Del Chioistro	14-07-2005		100	658	103	96	1.754	653	382	84	B MOS	IT052000207610 52SI135276	Napoleone Del Chioistro Giada Del Chioistro	91	89	114	86
IT052990011259	Remo	10-07-2005	S	112	140	107	112	1.670	594	427	86	BMOB	IT050000200158 52SI130435	Lio Di Maria Bianca Daradiba	126	90	103	89
IT052990011263	Rotto	20-09-2005		102	513	105	99	1.877	561	380	84	BMMB	52PG138693 IT052000452947	Escato Masara	111	86	101	85
IT052990011280	Sansonello	08-06-2006		113	126	102	118	1.565	607	404	87	MMOM	IT052990001761 52SI123951	Pratico Befania	121	85	101	85
IT052990012170	Socrate	07-08-2006		94	920	93	98	1.718	573	384	82	SMMS	52SI122481 IT052000001167	Iero Mista	95	87	96	83
IT052990013133	Ronaldo Del Chioistro	30-11-2005		110	206	102	113	1.520	560	365	82	SMBS	52SI129799 52SI130667	Dazzo Elena	112	90	106	85
IT052990013143	Sandokan Del Chioistro	10-03-2006		98	739	109	88	1.849	646	332	83	BBOB	IT052000207610 IT032SI002C017	Napoleone Del Chioistro Iris Del Chioistro	91	89	111	86
IT052990013156	Roneo	19-10-2005		102	514	100	103	1.313	541	383	82	SMMB	52SI129799 IT008SI010C007	Dazzo Iurta	112	90	102	87
IT052990013160	Ronaldo	01-12-2005		106	331	103	107	1.712	680	477	86	BOOB	52SI129799 IT008SI010C011	Dazzo Ionella	112	90	101	89
IT052990013162	Silvio	20-04-2006		113	116	106	115	1.659	639	392	85	BMMB	52SI129799 IT052000453058	Dazzo Natascia	112	90	108	89
IT052990013167	Severo	17-06-2006		111	172	117	100	1.821	626	350	84	BMMB	IT054000063694 IT052000455413	Nurso Di Moglie Ornella	116	88	106	88
IT052990013176	Stefano	20-11-2006		116	69	117	108	1.957	605	406	84	BMMB	IT054000063694 IT052000453050	Nurso Di Moglie Nada	116	88	106	88
IT052990015274	Sansiro	19-10-2006		99	690	104	94	1.869	659	376	83	SMMB	52PG144441 IT052000700128	Giove Della Favorita Lavacca	103	85	105	82
IT052990015693	Tinco	03-01-2007		117	48	124	104	2.124	640	385	83	S MOB	IT052990005858 IT052000702319	Quiro Marota	104	87	118	84
IT052990017176	Tribuno	10-02-2007		109	224	104	110	1.531	587	381	83	BBMB	IT052990001761 IT021SI072C007	Pratico Iza	121	85	104	84
IT052990019650	Timor	04-05-2007		114	97	112	110	2.007	580	418	84	BMMB	IT049990001532 IT052990001980	Priamo Pearla	120	87	106	85
IT052990019844	Tetris	02-09-2007		107	279	108	104	1.641	636	387	85	BMOB	IT052990001761 IT052000452947	Pratico Masara	121	85	101	85
IT052990019869	Ussaro	24-08-2008		115	79	109	115	1.986	650	400	84	BMMS	IT052990001761 IT052000455142	Pratico Ora	121	85	110	82
IT052990020627	Tamagoci Del Chioistro	05-10-2007		108	259	102	110	1.823	607	443	83	B MOS	52SI122960 52SI135276	Iovoso Giada Del Chioistro	101	88	114	86
IT052990022232	Vinco	24-04-2009		108	245	105	108	1.659	629	409	82	BMMS	IT052990011280 IT052990012165	Sansonello Risamifan	113	87	106	85
IT052990024233	Urtino	29-04-2008		105	387	98	110	1.598	579	471	84	BOMB	IT052990002749 IT052000203485	Quettore Nanda	105	84	104	85
IT052990025168	Uralo Del Chioistro	06-09-2008		120	25	110	122	2.079	632	500	86	MOOB	IT049990002244 IT052990004347	Rino Di Polledraia Principessa Del Chioistro	113	87	116	87
IT052990025228	Venanzio	03-10-2009		110	190	102	114	1.739	601	494	85	BOMB	52SI132821 IT052990002116	Ettore Palla	102	86	115	86
IT052990028238	Vicino Di Abbadia	14-09-2009		105	384	97	111	1.854	581	399	83	BMMS	IT052990011280 IT052000451923	Sansonello Maita Di Abbadia	113	87	107	84
IT052990029963	Zagor	16-07-2010		126	5	113	129	1.787	665	488	84	BOOS	IT052990001761 IT052000455142	Pratico Ora	121	85	110	82
IT052990030613	Zucchero	07-07-2010		107	300	102	108	1.534	556	404	83	BMMS	IT050000200158 IT052000001167	Lio Di Maria Bianca Mista	126	90	96	83
IT052990030644	Zircone	12-01-2010		115	86	112	111	1.924	613	441	87	MOOM	IT052990011280 IT052990013173	Sansonello Stella	113	87	117	88

TORO			Indici Genetici					Dati Performance			Val. Morf.						
Matricola	Nome	Data di Nascita	Seme	I S T	R a n k	A c c r.	M u s c.	AMG Test	Peso 365	Mus.	P.ti	Qualif.	Padre	Nome	IST	P.ti	
													Matricola				Madre
IT052990030654	Zullo	28-08-2010			109	233	106	108	1.571	561	365	86	BMOB	IT052990011280 IT052990013158	Sansonello Rosita	113 109	87 89
IT052990033870	Attore Di Abbadia	16-05-2011			109	240	104	110	1.898	572	409	84	BMMB	IT052990011280 IT052990016588	Sansonello Spilla Di Abbadia	113 110	87 84
IT052990034077	Aldo	06-08-2011			120	21	110	122	2.119	629	500	84	BOMS	IT052990025168 IT05299002744	Uralo Del Chioistro Quinta	120 112	86 84
IT052990037694	Benito	05-04-2012	S		116	68	117	108	1.834	644	418	86	BMOB	IT053990045975 IT052000455152	Urbano Olida	112 112	85 84
IT052990038206	Batman Del Chioistro	14-09-2012	S		113	119	111	110	1.857	647	389	85	MMMB	IT057990058901 IT052990004347	Vip Della Ginestra Principessa Del Chioistro	119 116	88 87
IT052990038503	Berto	22-07-2012			119	31	110	120	2.060	664	451	85	BMOB	IT049990008515 IT052990001745	Zanzibar Di Polledraia Piastrella	108 116	84 88
IT052990038510	Bisonte	14-11-2012			107	301	109	102	1.788	612	348	82	BBMS	IT049990008515 IT052990008582	Zanzibar Di Polledraia Quota	108 109	84 85
IT052990040934	Corvo Del Chioistro	10-01-2013	S		109	212	109	106	1.622	633	395	84	BBMS	IT057990058901 IT052990009963	Vip Della Ginestra Quarata Del Chioistro	119 102	88 88
IT052990041365	Catullo	24-04-2013			107	311	99	111	1.722	549	400	83	BMOB	IT049990008515 IT052990013940	Zanzibar Di Polledraia Savoia	108 107	84 88
IT053000611236	Mosso	14-09-2000			103	491	101	103	1.632	599	390	85	MMMS	52LI106167 52GR103455	Eman Furba	115 91	84 84
IT053000611240	Nano	02-01-2001			114	87	113	109	1.899	618	409	84	MMMS	52SI129799 52GR101621	Dazzo Indiana	112 103	90 82
IT053990015326	Rio	01-02-2005			101	589	99	103	1.808	597	462	84	BBMS	IT049000201574 IT052000207607	Mandrillo Di Polledraia Naomi Del Chioistro	116 89	88 86
IT053990018326	Quintale	20-08-2004			107	318	109	101	2.153	634	483	86	MOOS	52PG146319 52GR103865	Ianto Falla	116 100	86 86
IT053990045975	Urbano	08-03-2008			112	144	112	107	1.770	611	404	85	BMOB	IT054990003584 IT053000601572	Quark Della Favorita Lontra	97 110	84 88
IT053990056931	Uvio	17-01-2008			118	40	116	112	1.563	525	394	83	BMBB	IT050000200158 IT053990026428	Lio Di Maria Bianca Rosa	126 110	90 84
IT053990079031	Ziculo	16-10-2010			106	358	104	105	1.860	624	354	84	BMOS	IT054990033677 IT053990016463	Romeo Della Favorita	102 108	86 83
IT053990084112	Andrea	13-04-2011	S		118	35	115	113	2.045	683	496	85	BOOB	IT056990023317 IT053990024009	Trionfo Raide	118 111	86 84
IT054000003584	Litio	12-06-1999			109	239	105	109	1.727	613	428	86	BMMM	52SI1130280 52PG130742	Drea Besa	101 108	90 82
IT054000010901	Leone	14-04-1999			99	684	98	101	1.683	565	399	84	BMMB	52SI1134440 52PG133284	Fondo Del Chioistro Colta	87 100	91 85
IT054000014809	Mileno	25-10-2000			97	780	101	94	1.847	644	335	82		52SI1131935 52PG110800	Eteo Binaca	90 100	90 85
IT054000020134	Lido Della Favorita	30-12-1999	S		110	204	107	108	1.810	636	387	86		52PI107593 52PG132283	Diro Creola Della Favorita	111 107	87 91
IT054000023856	Memmo	16-11-2000			105	386	104	104	1.777	653	386	85		52SI1136101 52PG134421	Giano Coriana	103 103	86 84
IT054000043252	Meo	20-08-2000			105	401	106	101	1.920	656	415	85		52LI102459 52SI1130386	Eugenio Drusona	111 97	86 88
IT054000043260	Medo	23-09-2000			107	281	110	101	1.771	633	369	87	MMMM	52PG146319 52SI1135987	Ianto Ginza	116 107	86 89
IT054000043278	Moriero	15-11-2000			111	175	115	102	1.886	663	397	90	OOOB	52PG146319 52SI1136107	Ianto Gilda	116 114	86 87
IT054000048891	Nocco	10-04-2001			102	545	100	103	1.852	593	404	85	MMMM	52PG140810 52PG143759	Fabio Gona	101 108	85 84
IT054000048931	Marchetto	10-12-2000			106	333	102	107	1.929	588	449	85	MMMM	52VT103715 52TR112690	Impero Della Polinarda Circe	97 110	82 87
IT054000049051	Metauro Di Moglie	03-03-2000			102	541	103	100	1.611	644	386	84	BBMS	52LI107488 52PG125077	Giunone Geltrude	111 100	88 83
IT054000049063	Mito Di Moglie	18-08-2000			109	218	109	105	1.929	658	415	90	OMOM	52LI107488 52PG130747	Giunone Bambina	111 100	88 86

TORO			Indici Genetici					Dati Performance			Val. Morf.					
Matricola	Nome	Data di Nascita	S	I	R	A	M	AMG Test	Peso	Mus.	P.ti	Qualif.	Padre	Nome	IST	P.ti
													Matricola			
IT054000049065	Martino Di Moglie	07-10-2000		112	149	105	114	1.842	657	402	85	BMBB	52SI130280 52PG140932	Drea Fusa	101 104	90 84
IT054000050711	Ornello	07-07-2002		118	37	109	120	2.172	660	424	82	BMBB	IT003AR008C027 52PG138982	Impeto Ecoria	109 107	87 85
IT054000050732	Poseidon	15-03-2003		105	371	95	114	1.413	590	400	85	BMBB	IT003AR008C027 52PG134351	Impeto Catia	109 105	87 83
IT054000057523	Nando Della Favorita	24-04-2001		102	557	96	106	1.619	569	387	84	BMBB	52PG138693 52PG146397	Escato Isa Della Favorita	111 99	86 86
IT054000063694	Nurso Di Moglie	02-08-2001	S	116	58	130	96	2.354	670	406	88	MMOM	52LI102459 52PG138078	Eugenio Edaca	111 105	86 89
IT054000063971	Nano	01-06-2001		101	588	110	92	2.268	618	403	86	MMOB	52AR118444 52PG130599	Gigante Bavella	114	84 83
IT054000072499	Neto	12-11-2001	S	105	397	109	98	2.052	659	396	82	SMMS	52PG145229 52PG128221	Iario Igria	97 106	87 87
IT054000080959	Oazio	20-05-2002		98	751	95	102	1.876	620	406	83	MMMS	IT033SI025C031 52SI121111	Ifeo Ginevra	102 94	90 85
IT054000081294	Oppio Della Favorita	21-06-2002		109	238	104	110	1.775	570	398	84	BMBB	52SI116757 52PG146399	Faldo Ida Della Favorita	101 108	85 91
IT054000082905	Nino	16-11-2001		108	268	101	111	1.965	589	474	85	BOBB	52SI129233 52PG145220	Deodato Ianda	106 112	89 84
IT054000084866	Oddo	01-09-2002		108	241	96	117	1.686	577	400	83	BMBB	IT051000023253 52PG134423	Lido Di S.anna Danca	115 103	84 83
IT054000085772	Paio	21-01-2003		102	537	104	100	1.692	605	402	84	MMBB	IT054000043278 52PG139721	Moriero Eleonora	111 100	90 89
IT054000086053	Ottone	12-01-2002		95	885	100	92	1.843	587	368	84	MMMS	52VT103715 52TR112690	Impero Della Polinarda Circe	97 110	82 87
IT054000086072	Orvieto	02-10-2002		104	430	104	102	1.702	539	356	83	BBBB	IT054000049063 52PG128194	Mito Di Moglie Ieta	109 98	90 82
IT054000086173	Ornello Di Moglie	17-04-2002		108	247	98	115	1.676	581	371	83	BMBB	52PI107593 52TR114222	Diro Doroty	111 102	87 87
IT054000086394	Plutone	07-09-2003		104	433	105	102	1.860	673	415	83	B MOS	IT054000043278 IT054000021067	Moriero Lanta	111 100	90 88
IT054000087180	Pavon Di Moglie	01-05-2003		107	316	106	104	1.623	560	348	83	BBMB	52SI129799 52PG136387	Dazzo Dracma	112 100	90 86
IT054000097102	Romolo	05-06-2005		102	559	121	82	2.093	698	298	84	BBOB	IT054000063694 IT054000086031	Nurso Di Moglie Olina	116 107	88 87
IT054000099224	Olinto	02-03-2002		89	1126	89	93	1.696	567	449	85	BMMM	52PG135758 52PG138101	Demetrio Emma	92 96	84 83
IT054000099758	Oaro Dei Colli	06-04-2002		101	603	94	107	1.617	636	392	84	BMBB	52SI130280 52PG144758	Drea Gemma	101 109	90 85
IT054000102198	Ponzo	08-02-2003		109	228	103	111	1.681	545	300	82	BBBB	52SI129799 52PG137685	Dazzo Efima	112 105	90 85
IT054000110258	Otello	12-12-2002		96	842	87	107	1.623	592	387	83	BMBB	IT052000452423 52PG139877	Macigno Festa	105 97	83 83
IT054000110422	Phanteon	13-01-2003		106	323	102	108	1.532	572	407	82	BMBB	IT049000201574 52PG139144	Mandrillo Di Polledraia Euvia	116 103	88 84
IT054990003572	Pedro Della Favorita	20-01-2003		113	125	119	102	1.983	707	376	87	MMOB	52PG146319 52PG143897	Ianto Gilda Della Favorita	116 110	86 88
IT054990003574	Pascia' Della Favorita	05-04-2003	S	95	873	106	87	1.615	621	358	91	OOOM	52PG146319 52PG134983	Ianto Diana Della Favorita	116 100	86 84
IT054990003576	Pelè Della Favorita	28-06-2003		100	625	102	99	1.842	627	397	85	MMMB	52PG144441 IT054000020128	Giove Della Favorita Luna Della Favorita	103 103	85 92
IT054990017435	Patroclo	04-10-2003		109	229	101	113	2.013	699	471	85	BOOS	IT052000452423 IT054000021457	Macigno Lena	105 101	83 85
IT054990017586	Pizzo	20-12-2003		101	581	98	104	1.736	592	376	83	BMBB	IT052000452423 52PG139167	Macigno Emilia	105 101	83 83
IT054990018159	Quago	28-01-2004		104	450	107	99	1.596	637	367	85	BMBB	IT054000043278 52PG127417	Moriero Iucca	111 101	90 84

TORO			Indici Genetici					Dati Performance			Val. Morf.						
Matricola	Nome	Data di Nascita	Seme	I S T	R a n k	A c c r.	M u s c.	AMG	Peso	Mus.	P.ti	Qualif.	Padre	Nome	IST	P.ti	
								Test	365				Matricola				Matricola
IT054990019131	Prado Di Moglie	20-10-2003			108	244	118	95	2.155	683	356	85	BMBB	52LI102459 52PG138078	Eugenio Edaca	111	86 105 89
IT054990022399	Rello	12-02-2005			104	452	102	103	1.803	535	390	83	BMBB	IT049000201574 IT054000020926	Mandrillo Di Polledraia Lupa	116	88 94 83
IT054990033663	Quirico Della Favorita	18-08-2004			102	517	105	98	1.933	635	415	85	BMBB	IT052000453056 IT054000020128	Nesto Luna Della Favorita	102	83 103 92
IT054990033668	Ruben Della Favorita	15-12-2005	S		100	623	96	104	1.654	617	439	89	OOOB	IT052000202203 IT054000020128	Leonardo Del Chiostro Luna Della Favorita	108	85 103 92
IT054990033677	Romeo Della Favorita	07-07-2005	S		102	555	98	105	1.664	580	418	86	MMMB	52PG144441 IT054000057519	Giove Della Favorita Nania Della Favorita	103	85 110 87
IT054990052123	Rico'	03-11-2005			114	103	118	104	1.626	559	342	84	BBMB	52SI117048 IT054000086030	Fanfullo Osima	114	88 114 88
IT054990052153	Samo	01-03-2006			118	33	113	116	1.700	573	478	85	MOMB	IT050000200158 IT052000453078	Lio Di Maria Bianca Modata	126	90 102 86
IT054990052180	Sultano	18-05-2006			116	56	113	112	1.845	637	430	85	BMBB	52PG140810 IT054000085761	Fabio Olimpia	101	85 115 90
IT054990054045	Rambo Di Moglie	16-11-2005			115	83	108	115	1.419	506	362	85	BMBB	52LI102459 IT054000063695	Eugenio Nocca Di Moglie	111	86 118 91
IT054990055716	Siro Dei Colli	01-12-2006			110	199	112	103	1.916	674	416	85	BMOB	IT049990001553 IT054990023624	Quinto Melograni Quaca Dei Colli	107	87 113 90
IT054990062966	Saturno Della Favorita	02-09-2006			110	191	110	106	1.963	641	438	86	MMMM	IT049990001532 IT054000081292	Priamo Opera Della Favorita	120	87 97 87
IT054990062967	Sobrio Della Favorita	08-10-2006			105	369	104	104	1.745	651	422	84	MMMS	IT049000201574 52PG133815	Mandrillo Di Polledraia Cabana Della Favorita	116	88 108 86
IT054990063299	Titano	02-01-2007			113	124	117	104	1.665	588	371	85	BBMB	IT049990001532 IT054990022480	Priamo Quala	120	87 109 86
IT054990063477	Simba	02-08-2006			114	100	110	112	1.845	623	436	87	MMOM	IT054000043278 IT054000021066	Moriero Ladisa	111	90 111 90
IT054990065114	Silvan Di Moglie	06-11-2006			112	158	102	116	1.838	558	401	84	BMBB	52PG125239 IT054000063695	Giotto Della Favorita Nocca Di Moglie	102	86 118 91
IT054990065115	Sansone Di Moglie	04-11-2006			107	320	108	102	1.722	546	343	84	BBMS	IT049990001532 IT054000049058	Priamo Melinda Di Moglie	120	87 103 92
IT054990072439	Tino Della Favorita	08-12-2007			118	42	112	116	1.650	624	494	84	BOMS	52PG146319 IT054990003582	Ianto Quintana Della Favorita	116	86 117 90
IT054990082438	Umberto Di Moglie	08-01-2008			106	367	106	103	1.628	606	389	87	MMMM	IT050000200158 IT054000049058	Lio Di Maria Bianca Melinda Di Moglie	126	90 103 92
IT054990082833	Ugo Delle Logge	25-08-2008			102	543	111	92	1.922	554	324	82	BBBB	IT054990003574 IT054990031906	Pascia' Della Favorita Rotonda Di Moglie	95	91 115 88
IT054990084618	Unas Dei Colli	06-01-2008			108	246	105	108	1.634	619	477	90	MOOM	IT049990001553 IT054990023624	Quinto Melograni Quaca Dei Colli	107	87 113 90
IT054990084636	Vesco Dei Colli	04-04-2009	S		106	350	108	101	1.809	634	447	84	BMOB	IT049990001553 IT054000001013	Quinto Melograni Luna Dei Colli	107	87 104 88
IT054990091671	Urano Della Favorita	05-04-2008			112	164	109	109	1.556	606	468	85	BOMB	52PG146319 IT054000020128	Ianto Luna Della Favorita	116	86 103 92
IT054990091672	Urlo Della Favorita	25-06-2008			123	11	121	117	1.956	700	422	87	MMOB	IT050000200158 IT054990003577	Lio Di Maria Bianca Prada Della Favorita	126	90 113 86
IT054990092007	Ulisse	05-02-2008			103	490	111	94	1.812	642	410	86	MMOM	IT054000043278 IT052000451197	Moriero Liana	111	90 107 90
IT054990092039	Universo	20-05-2008	S		106	357	107	102	1.653	572	459	84	BOMB	IT052990006393 IT054000085761	Rocco Olimpia	99	92 115 90
IT054990092090	Ursus	01-10-2008			110	182	106	111	1.561	594	445	86	MMOB	IT054990052180 IT054000080941	Sultano Oana	116	85 102 86
IT054990092641	Umus Di Moglie	04-09-2008			113	130	111	109	1.843	635	453	83	BMBB	IT054990003574 IT054000096390	Pascia' Della Favorita Rubina Di Moglie	95	91 124 89
IT054990092846	Vurco	01-01-2009	S		111	176	109	107	1.871	612	379	84	MMOS	IT049990002244 IT054990037780	Rino Di Polledraia Ramona	113	87 109 85
IT054990101015	Vutrio	18-12-2009			115	81	109	114	2.108	642	400	85	BMBB	IT052990005862 IT054000050718	Quinto Oriana	110	85 103 83

TORO			Indici Genetici					Dati Performance			Val. Morf.										
Matricola	Nome	Data di Nascita	S	I	R	A	M	AMG Test	Peso 365	Mus.	P.ti	Qualif.	Padre	Nome	IST	P.ti					
													Matricola				Madre	Matricola	Nome	ISV	P.ti
IT054990101079	Valdo	01-09-2009						119	30	114	116	2.224	669	493	83	BOOS	IT054990052180 IT054000080990	Sultano Ombra		116 111	85 88
IT054990101089	Urbas	16-11-2008						103	493	98	106	1.687	578	412	84	BMOS	IT052990006393 IT054000086349	Rocco Pepita		99 104	92 87
IT054990101117	Vanto	04-03-2009						105	399	100	107	1.927	630	476	85	MOOS	IT052990006393 IT054990052104	Rocco Rugiada		99 114	92 90
IT054990101288	Ufo Del Palombaro	14-11-2008						108	249	104	108	1.666	545	373	82	BMMS	IT054990003574 IT054000087174	Pascia' Della Favorita Oriella Di Moglie		95 114	91 86
IT054990101398	Valerio Della Favorita	15-06-2009						112	138	109	111	1.691	644	378	87	MMOB	IT050000200158 IT054990003577	Lio Di Maria Bianca Prada Della Favorita		126 113	90 86
IT054990101399	Vito Della Favorita	03-11-2009						131	2	123	125	1.862	665	498	86	BOOM	IT050000200158 IT054990003582	Lio Di Maria Bianca Quintana Della Favorita		126 117	90 90
IT054990114595	Zack	08-04-2010						105	414	108	99	1.742	608	361	85	BMOB	IT054000043260 IT054990037968	Medo Rania		107 114	87 86
IT054990114602	Zeus	10-04-2010						109	225	113	101	2.041	642	411	86	BMOB	IT054990092007 IT054990073104	Ulisse Tesia		103 108	86 85
IT054990115641	Zorro Di Moglie	02-01-2010	S					109	213	105	110	1.629	578	450	86	MMMB	IT049990002244 IT054990063730	Rino Di Polledraia Sambuca Di Moglie		113 112	87 85
IT054990116179	Zagor Della Favorita	16-05-2010						117	52	114	113	1.962	642	445	84	BMMS	IT050000200158 IT054990003577	Lio Di Maria Bianca Prada Della Favorita		126 113	90 86
IT054990116186	Arco Della Favorita	01-05-2011						122	16	119	115	1.875	679	480	84	BOOS	IT050000200158 IT054990091679	Lio Di Maria Bianca Umbra Della Favorita		126 116	90 90
IT054990116188	Andrio Della Favorita	02-07-2011						107	295	113	98	2.133	663	383	85	BMOM	IT050000200158 IT054000081292	Lio Di Maria Bianca Opera Della Favorita		126 97	90 87
IT054990129993	Zurlo	06-11-2010						118	36	110	118	1.494	544	464	84	BMMB	IT054990092028 IT054000021105	Urlo Lambada		119 111	85 87
IT054990131959	Argo	18-06-2011						105	391	100	108	1.857	632	460	84	BMOB	IT054990092641 IT054000110343	Umus Di Moglie Pera		113 105	83 85
IT054990132566	Zelindo Dei Colli	04-09-2010						112	148	104	115	1.797	617	463	84	BMOB	IT054990084618 IT054990000646	Unas Dei Colli Pallina Dei Colli		108 107	90 86
IT054990142537	Asso Del Palombaro	15-01-2011	S					125	8	122	117	1.966	587	466	87	MOOB	IT050000200158 IT054990062969	Lio Di Maria Bianca Seriosa Della Favorita		126 122	90 90
IT054990143558	Antero	29-06-2011						109	220	107	107	1.921	634	463	83	BOOS	IT054990052180 IT054000043271	Sultano Medusa		116 111	85 87
IT054990143572	Ali'	12-08-2011						113	129	110	110	1.928	649	442	84	BMMB	IT054990052180 IT052990014048	Sultano Taccagna		116 108	85 83
IT054990143583	Aramis	07-10-2011						111	169	104	114	1.657	597	484	86	MOMB	IT054990052180 IT054000080941	Sultano Oana		116 102	85 86
IT054990143958	Adam Di Moglie	09-06-2011						106	343	110	100	2.048	653	418	82	BOOS	IT054990092039 IT054990102018	Universo Vita Di Moglie		106 107	84 87
IT054990143961	Astro Di Moglie	13-07-2011						123	13	113	123	1.889	596	489	87	MOMM	IT054990091672 IT054990031900	Urlo Della Favorita Quirina Di Moglie		123 121	87 90
IT054990144206	Agro Della Favorita	09-11-2011						118	41	113	115	1.670	656	474	86	BOOB	IT049000100546 IT054990033673	Lento Del Boccaccio Ramona Della Favorita		106 125	88 88
IT054990144781	Brando	16-03-2012	S					101	597	96	105	1.407	572	446	83	BMMS	IT054990101089 IT054990018020	Urbas Pinsa		103 105	84 84
IT054990145496	Agadir Di Moglie	18-12-2011						107	278	105	107	1.674	580	404	85	MMMB	IT049990002244 IT054990063730	Rino Di Polledraia Sambuca Di Moglie		113 112	87 85
IT054990157547	Bretone	18-05-2012						113	113	114	107	2.122	638	400	82	BMMS	52L1106167 IT054990114572	Eman Zuma		115 113	84 88
IT054990157793	Bullo Della Favorita	02-06-2012						104	447	111	95	2.181	685	460	86	BOOB	52PG126129 IT054990072435	Icarus-et Tamara Della Favorita		76 125	84 87
IT054990158185	Benso	04-07-2012						104	437	104	103	1.980	608	400	85	MMOB	IT054990114279 IT054000084877	Vito Di Moglie Orca		107 100	85 84
IT054990172955	Cavour	18-03-2013						111	174	108	109	1.899	566	471	83	BOMS	IT054990129973 IT054990114582	Zack Zara		109 115	90 87
IT055990012453	Teclisse	02-04-2007						104	459	101	104	1.634	576	331	83	BBMB	IT055000323389 IT055000024649	Readone Quadrettanut		106 107	86 85

TORO			Indici Genetici					Dati Performance			Val. Morf.							
Matricola	Nome	Data di Nascita	Seme	I	R	A	M	AMG Test	Peso	Mus.	P.ti	Qualf.	Padre	Nome	IST	P.ti		
													Matricola				Madre	Matricola
IT055990017720	Veliero	25-04-2009		106	354	99	110	1.597	621	448	87	BMOM	52SI129250 IT055000028554	Ditolo Rosetta	96	88	111	90
IT055990017736	Zeracle	07-06-2010		113	132	114	106	2.376	663	421	84	BMOS	IT055000323389 IT055000024639	Readone Quartaecate	106	86	108	85
IT055990025961	Zenone	08-10-2010	S	105	410	110	97	1.817	657	383	84	BMOS	52PG140810 IT055990017716	Fabio Ustica	101	85	108	88
IT055990025967	Amos	15-09-2011		114	104	110	111	1.917	589	467	86	BOMB	IT052990011259 IT055990017716	Remo Ustica	112	86	108	88
IT056990019518	Raggio Della Polinarda	05-02-2005	S	113	127	107	113	1.773	570	415	85	MMMB	52VT103695 IT056000002577	Imperatore Del Pietreto Lella Della Polinarda	119	86	105	86
IT056990023313	Timoteo	03-04-2007		104	418	100	107	1.427	557	389	84	BMMS	IT049000201574 52VT102819	Mandrillo Di Polledraia Elegia	116	88	101	86
IT056990023317	Trionfo	07-06-2007		118	38	118	110	2.003	604	426	86	MMMB	IT054000063694 IT056000095414	Nurso Di Moglie Parrozia	116	88	113	87
IT056990076425	Ventura Dipiandigiorgio	14-08-2009		128	3	111	134	2.028	684	489	87	MOOB	IT049990002244 IT051990017394	Rino Di Polledraia Serra	113	87	112	84
IT056990102368	Alex Della Polinarda	28-03-2011		114	99	113	109	1.706	564	377	85	MMOB	IT052990015693 IT056990035839	Tinco Salve Della Polinarda	117	83	107	85
IT056990104987	Barbaro	11-02-2012		107	285	106	105	1.729	590	400	82	BMOS	IT054990092039 IT056990038329	Universo	106	84	114	88
IT056990112666	Albero Della Polinarda	01-12-2011		120	20	115	118	1.816	655	500	86	BOMM	IT052990015693 IT056990043501	Tinco Saubaudia Della Polinarda	117	83	110	82
IT056990119605	Caronte Dipiandigiorgio	30-03-2013		112	161	111	107	1.689	515	365	82	BMMS	IT052990029963 IT056990051061	Zagor Trilli	126	84	106	84
IT057990042993	Tartufo Della Ginestra	14-07-2007		108	251	101	112	1.678	595	354	86	BMMB	IT057990016069 IT057000060682	Record Della Ginestra Onorata Della Ginestra	105	86	108	90
IT057990058901	Vip Della Ginestra	13-02-2009		119	27	112	119	1.877	607	451	88	MOOM	IT050000200158 IT052000204926	Lio Di Maria Bianca Mira Del Chioistro	126	90	103	90
IT057990086146	Zapata Della Ginestra	03-02-2010		110	201	106	109	1.884	568	399	85	MMOB	IT057990042993 IT057990028833	Tartufo Della Ginestra Samba Della Ginestra	108	86	107	86
IT057990106702	Barone Della Ginestra	15-01-2012	S	110	185	112	104	2.038	619	371	85	MMOB	IT057990058893 IT057990016073	Urbano Della Ginestra Regina Della Ginestra	121	86	95	90
IT057990106707	Bertoldo Della Ginestra	06-03-2012		109	219	110	104	1.847	496	386	83	BMMB	IT057990058893 IT057990000009	Urbano Della Ginestra Quisquilia Della Ginestra	121	86	104	90
IT057990116187	Bravo Della Ginestra	04-08-2012		110	198	114	101	2.090	623	348	84	BBOS	IT057990058893 IT054000057522	Urbano Della Ginestra Nina Della Favorita	121	86	107	86
IT058990196532	Boero	31-07-2012		105	403	109	99	1.792	625	438	83	MMMS	IT054990101116 IT054990101097	Vento Ursa	104	85	112	87
IT060990120643	Balbo	20-09-2012	S	106	362	100	109	1.667	551	388	84	MMBB	52LI104877 IT060990058800	Caribu' Vanta	110	88	103	84

INDICE

Chianina

Chianina Per matricola

Soggetto		Indici di Perform.			Indici di Morfologia					Pagina
		IST	Musc.	AMG	Musc	Dime	Arti	Fin.	Morf.	
52LI102459	Eugenio	111.2	100.8	116.9	80.0	116.0	95.0	120.0	104.0	46
52LI104877	Caribu'	110.1	114.2	101.8	121.0	84.0	104.0	72.0	96.0	49
52PG116370	Esco	110.0	108.4	107.5	104.0	114.0	124.0	116.0	106.0	52
52PG122371	Flutto	97.9	101.3	95.3	74.0	101.0	105.0	98.0	92.0	79
52PG124746	Giro	106.4	101.8	108.3	98.0	101.0	91.0	115.0	101.0	61
52PG125692	Gotto	97.4	87.3	108.5	93.0	97.0	86.0	101.0	97.0	79
52PG126129	Icarus-et	76.8	72.8	90.3	61.0	127.0	102.0	120.0	105.0	79
52PG140810	Fabio	101.5	100.7	101.7	108.0	111.0	104.0	117.0	109.0	76
52PG144441	Giove Della Favorita	103.4	100.7	104.6	110.0	114.0	80.0	95.0	112.0	70
52PI107593	Diro	111.7	116.7	101.9	108.0	95.0	68.0	92.0	100.0	45
52SI116757	Faldo	101.8	105.6	97.2	146.0	77.0	111.0	113.0	99.0	74
52SI117048	Fanfullo	114.3	107.1	115.7	102.0	109.0	103.0	87.0	106.0	38
52SI118103	Ferotto	96.8	104.9	90.0	106.0	94.0	91.0	77.0	99.0	79
52SI118855	Forte	91.0	98.5	87.1	77.0	97.0	89.0	124.0	92.0	79
52SI121155	Grido	94.8	102.8	88.9	84.0	100.0	71.0	125.0	96.0	79
52SI122960	Iovoso	102.0	99.0	104.1	81.0	134.0	122.0	108.0	112.0	73
52SI129799	Dazzo	112.5	114.8	105.0	117.0	111.0	134.0	61.0	107.0	43
52SI131556	Eriko	105.7	107.4	101.6	109.0	93.0	103.0	133.0	98.0	66
52SI131826	Eolo	105.5	105.7	103.0	93.0	98.0	83.0	100.0	97.0	67
52SI132366	Egizio	101.8	98.0	104.9	84.0	105.0	78.0	92.0	99.0	75
52SI132821	Ettore	102.7	106.9	97.3	92.0	95.0	70.0	88.0	95.0	71
IT012LI198C005	Idolo	106.3	112.5	97.4	111.0	84.0	91.0	75.0	94.0	63
IT029990015068	Senso Del Rovere	106.5	105.8	104.5	109.0	116.0	49.0	105.0	113.0	60
IT029990026105	Verdigo Del Rovere	118.5	123.7	105.7	121.0	93.0	91.0	99.0	102.0	33
IT049000100271	Ligio Accattapane	109.7	110.2	105.2	138.0	95.0	116.0	107.0	106.0	55
IT049000100546	Lento Del Boccaccio	106.6	106.3	104.1	106.0	99.0	126.0	115.0	97.0	59
IT049000201574	Mandrillo Di Polledraia	116.3	113.8	112.2	122.0	102.0	96.0	106.0	108.0	36
IT049990002244	Rino Di Polledraia	113.9	114.0	108.1	107.0	121.0	114.0	114.0	113.0	39
IT049990005210	Tonetto Melograni	118.3	117.4	111.7	109.0	103.0	116.0	130.0	102.0	34
IT049990008143	Zefiro	110.1	107.8	108.2	100.0	115.0	107.0	88.0	108.0	51
IT049990011130	Barbarossa Melograni	120.8	126.8	106.3	98.0	103.0	112.5	110.0	100.0	31
IT049990011983	Carmelo Di Polledraia	131.4	120.0	130.0	79.5	127.5	96.5	121.0	110.5	29
IT050000200142	Losco Di Maria Bianca	112.5	115.8	104.2	118.0	108.0	102.0	100.0	111.0	44
IT050990021409	Zomo	109.1	110.5	103.9	117.0	108.0	97.5	91.0	110.0	57
IT051990049724	Bureau	106.8	108.5	102.4	96.5	104.0	98.5	103.0	101.0	58
IT052000000136	Labirinto	109.2	111.9	102.8	132.0	105.0	109.0	89.0	112.0	56
IT052990011259	Remo	112.8	112.9	107.5	97.0	122.0	123.0	102.0	109.0	42
IT052990037694	Benito	116.1	108.4	117.2	88.5	115.5	110.5	92.5	104.5	37
IT052990038206	Batman Del Chiostro	113.8	110.6	111.4	114.5	109.0	112.0	107.5	108.5	40
IT052990040934	Corvo Del Chiostro	109.9	106.5	109.2	96.5	114.0	111.0	106.0	106.5	54
IT053990084112	Andrea	118.6	113.7	115.9	94.5	110.0	101.0	102.0	104.5	32
IT054000020134	Lido Della Favorita	110.1	108.7	107.3	92.0	100.0	63.0	103.0	98.0	50
IT054000063694	Nurso Di Moglie	116.7	96.2	130.4	67.0	130.0	115.0	99.0	106.0	35
IT054000072499	Neto	105.4	99.0	109.7	96.0	97.0	64.0	130.0	98.0	68
IT054990003574	Pascia' Della Favorita	95.9	87.3	106.3	53.0	145.0	85.0	160.0	114.0	79
IT054990033668	Ruben Della Favorita	100.9	104.6	96.8	114.0	107.0	105.0	101.0	108.0	78
IT054990033677	Romeo Della Favorita	102.1	105.0	98.3	136.0	110.0	85.0	108.0	117.0	72
IT054990084636	Vesco Dei Colli	106.4	101.7	108.5	94.0	98.0	107.0	94.0	96.0	62
IT054990092039	Universo	106.3	102.6	107.5	109.0	97.0	95.0	141.0	101.0	64
IT054990092846	Vurco	111.2	107.9	109.9	102.0	125.0	103.0	106.0	116.0	47
IT054990115641	Zorro Di Moglie	109.9	110.3	105.3	102.5	116.5	105.0	100.0	110.0	53
IT054990142537	Asso Del Palombaro	125.4	117.8	122.7	108.0	126.0	99.0	116.0	117.0	30
IT054990144781	Brando	101.4	105.7	96.6	95.0	110.5	98.0	113.5	104.5	77
IT055990025961	Zenone	105.1	97.5	110.6	102.0	104.0	102.0	112.0	103.0	69

Chianina

Per matricola

Soggetto		Indici di Perform.			Indici di Morfologia					Pagina
		IST	Musc.	AMG	Musc	Dime	Arti	Fin.	Morf.	
IT056990019518	Raggio Della Polinarda	113.3	113.8	107.4	116.0	96.0	108.0	122.0	101.0	41
IT057990106702	Barone Della Ginestra	110.9	104.4	112.9	96.0	107.5	101.5	108.0	103.0	48
IT060990120643	Balbo	106.2	109.1	100.7	111.5	91.5	111.5	89.0	96.5	65

Chianina Per nome

Soggetto		Indici di Perform.			Indici di Morfologia					Pagina
		IST	Musc.	AMG	Musc	Dime	Arti	Fin.	Morf.	
IT053990084112	Andrea	118.6	113.7	115.9	94.5	110.0	101.0	102.0	104.5	32
IT054990142537	Asso Del Palombaro	125.4	117.8	122.7	108.0	126.0	99.0	116.0	117.0	30
IT060990120643	Balbo	106.2	109.1	100.7	111.5	91.5	111.5	89.0	96.5	65
IT049990011130	Barbarossa Melograni	120.8	126.8	106.3	98.0	103.0	112.5	110.0	100.0	31
IT057990106702	Barone Della Ginestra	110.9	104.4	112.9	96.0	107.5	101.5	108.0	103.0	48
IT052990038206	Batman Del Chiostro	113.8	110.6	111.4	114.5	109.0	112.0	107.5	108.5	40
IT052990037694	Benito	116.1	108.4	117.2	88.5	115.5	110.5	92.5	104.5	37
IT054990144781	Brando	101.4	105.7	96.6	95.0	110.5	98.0	113.5	104.5	77
IT051990049724	Bureau	106.8	108.5	102.4	96.5	104.0	98.5	103.0	101.0	58
52LI104877	Caribu'	110.1	114.2	101.8	121.0	84.0	104.0	72.0	96.0	49
IT049990011983	Carmelo Di Polledraia	131.4	120.0	130.0	79.5	127.5	96.5	121.0	110.5	29
IT052990040934	Corvo Del Chiostro	109.9	106.5	109.2	96.5	114.0	111.0	106.0	106.5	54
52SI129799	Dazzo	112.5	114.8	105.0	117.0	111.0	134.0	61.0	107.0	43
52PI107593	Diro	111.7	116.7	101.9	108.0	95.0	68.0	92.0	100.0	45
52SI132366	Egizio	101.8	98.0	104.9	84.0	105.0	78.0	92.0	99.0	75
52SI131826	Eolo	105.5	105.7	103.0	93.0	98.0	83.0	100.0	97.0	67
52SI131556	Eriko	105.7	107.4	101.6	109.0	93.0	103.0	133.0	98.0	66
52PG116370	Esco	110.0	108.4	107.5	104.0	114.0	124.0	116.0	106.0	52
52SI132821	Ettore	102.7	106.9	97.3	92.0	95.0	70.0	88.0	95.0	71
52LI102459	Eugenio	111.2	100.8	116.9	80.0	116.0	95.0	120.0	104.0	46
52PG140810	Fabio	101.5	100.7	101.7	108.0	111.0	104.0	117.0	109.0	76
52SI116757	Faldo	101.8	105.6	97.2	146.0	77.0	111.0	113.0	99.0	74
52SI117048	Fanfullo	114.3	107.1	115.7	102.0	109.0	103.0	87.0	106.0	38
52SI118103	Ferotto	96.8	104.9	90.0	106.0	94.0	91.0	77.0	99.0	79
52PG122371	Flutto	97.9	101.3	95.3	74.0	101.0	105.0	98.0	92.0	79
52SI118855	Forte	91.0	98.5	87.1	77.0	97.0	89.0	124.0	92.0	79
52PG144441	Giove Della Favorita	103.4	100.7	104.6	110.0	114.0	80.0	95.0	112.0	70
52PG124746	Giro	106.4	101.8	108.3	98.0	101.0	91.0	115.0	101.0	61
52PG125692	Gotto	97.4	87.3	108.5	93.0	97.0	86.0	101.0	97.0	79
52SI121155	Grido	94.8	102.8	88.9	84.0	100.0	71.0	125.0	96.0	79
52PG126129	Icarus-et	76.8	72.8	90.3	61.0	127.0	102.0	120.0	105.0	79
IT012LI198C005	Idolo	106.3	112.5	97.4	111.0	84.0	91.0	75.0	94.0	63
52SI122960	Iovoso	102.0	99.0	104.1	81.0	134.0	122.0	108.0	112.0	73
IT052000000136	Labirinto	109.2	111.9	102.8	132.0	105.0	109.0	89.0	112.0	56
IT049000100546	Lento Del Boccaccio	106.6	106.3	104.1	106.0	99.0	126.0	115.0	97.0	59
IT054000020134	Lido Della Favorita	110.1	108.7	107.3	92.0	100.0	63.0	103.0	98.0	50
IT049000100271	Ligio Accattapane	109.7	110.2	105.2	138.0	95.0	116.0	107.0	106.0	55
IT050000200142	Losco Di Maria Bianca	112.5	115.8	104.2	118.0	108.0	102.0	100.0	111.0	44
IT049000201574	Mandrillo Di Polledraia	116.3	113.8	112.2	122.0	102.0	96.0	106.0	108.0	36
IT054000072499	Neto	105.4	99.0	109.7	96.0	97.0	64.0	130.0	98.0	68
IT054000063694	Nurso Di Moglie	116.7	96.2	130.4	67.0	130.0	115.0	99.0	106.0	35
IT054990003574	Pascia' Della Favorita	95.9	87.3	106.3	53.0	145.0	85.0	160.0	114.0	79
IT056990019518	Raggio Della Polinarda	113.3	113.8	107.4	116.0	96.0	108.0	122.0	101.0	41
IT052990011259	Remo	112.8	112.9	107.5	97.0	122.0	123.0	102.0	109.0	42
IT049990002244	Rino Di Polledraia	113.9	114.0	108.1	107.0	121.0	114.0	114.0	113.0	39
IT054990033677	Romeo Della Favorita	102.1	105.0	98.3	136.0	110.0	85.0	108.0	117.0	72
IT054990033668	Ruben Della Favorita	100.9	104.6	96.8	114.0	107.0	105.0	101.0	108.0	78
IT029990015068	Senso Del Rovere	106.5	105.8	104.5	109.0	116.0	49.0	105.0	113.0	60
IT049990005210	Tonetto Melograni	118.3	117.4	111.7	109.0	103.0	116.0	130.0	102.0	34
IT054990092039	Universo	106.3	102.6	107.5	109.0	97.0	95.0	141.0	101.0	64
IT029990026105	Verdigo Del Rovere	118.5	123.7	105.7	121.0	93.0	91.0	99.0	102.0	33
IT054990084636	Vesco Dei Colli	106.4	101.7	108.5	94.0	98.0	107.0	94.0	96.0	62
IT054990092846	Vurco	111.2	107.9	109.9	102.0	125.0	103.0	106.0	116.0	47
IT049990008143	Zefiro	110.1	107.8	108.2	100.0	115.0	107.0	88.0	108.0	51

Chianina

Per nome

Soggetto		Indici di Perform.			Indici di Morfologia					Pagina
		IST	Musc.	AMG	Musc	Dime	Arti	Fin.	Morf.	
IT055990025961	Zenone	105.1	97.5	110.6	102.0	104.0	102.0	112.0	103.0	69
IT050990021409	Zomo	109.1	110.5	103.9	117.0	108.0	97.5	91.0	110.0	57
IT054990115641	Zorro Di Moglie	109.9	110.3	105.3	102.5	116.5	105.0	100.0	110.0	53

Chianina

Per indice performance accrescimento

Soggetto		Indici di Perform.			Indici di Morfologia					Pagina
		IST	Musc.	AMG	Musc	Dime	Arti	Fin.	Morf.	
IT054000063694	Nurso Di Moglie	116.7	96.2	130.4	67.0	130.0	115.0	99.0	106.0	35
IT049990011983	Carmelo Di Polledraia	131.4	120.0	130.0	79.5	127.5	96.5	121.0	110.5	29
IT054990142537	Asso Del Palombaro	125.4	117.8	122.7	108.0	126.0	99.0	116.0	117.0	30
IT052990037694	Benito	116.1	108.4	117.2	88.5	115.5	110.5	92.5	104.5	37
52LI102459	Eugenio	111.2	100.8	116.9	80.0	116.0	95.0	120.0	104.0	46
IT053990084112	Andrea	118.6	113.7	115.9	94.5	110.0	101.0	102.0	104.5	32
52SI117048	Fanfullo	114.3	107.1	115.7	102.0	109.0	103.0	87.0	106.0	38
IT057990106702	Barone Della Ginestra	110.9	104.4	112.9	96.0	107.5	101.5	108.0	103.0	48
IT049000201574	Mandrillo Di Polledraia	116.3	113.8	112.2	122.0	102.0	96.0	106.0	108.0	36
IT049990005210	Tonetto Melograni	118.3	117.4	111.7	109.0	103.0	116.0	130.0	102.0	34
IT052990038206	Batman Del Chiostro	113.8	110.6	111.4	114.5	109.0	112.0	107.5	108.5	40
IT055990025961	Zenone	105.1	97.5	110.6	102.0	104.0	102.0	112.0	103.0	69
IT054990092846	Vurco	111.2	107.9	109.9	102.0	125.0	103.0	106.0	116.0	47
IT054000072499	Neto	105.4	99.0	109.7	96.0	97.0	64.0	130.0	98.0	68
IT052990040934	Corvo Del Chiostro	109.9	106.5	109.2	96.5	114.0	111.0	106.0	106.5	54
52PG125692	Gotto	97.4	87.3	108.5	93.0	97.0	86.0	101.0	97.0	79
IT054990084636	Vesco Dei Colli	106.4	101.7	108.5	94.0	98.0	107.0	94.0	96.0	62
52PG124746	Giro	106.4	101.8	108.3	98.0	101.0	91.0	115.0	101.0	61
IT049990008143	Zefiro	110.1	107.8	108.2	100.0	115.0	107.0	88.0	108.0	51
IT049990002244	Rino Di Polledraia	113.9	114.0	108.1	107.0	121.0	114.0	114.0	113.0	39
52PG116370	Esco	110.0	108.4	107.5	104.0	114.0	124.0	116.0	106.0	52
IT052990011259	Remo	112.8	112.9	107.5	97.0	122.0	123.0	102.0	109.0	42
IT054990092039	Universo	106.3	102.6	107.5	109.0	97.0	95.0	141.0	101.0	64
IT056990019518	Raggio Della Polinarda	113.3	113.8	107.4	116.0	96.0	108.0	122.0	101.0	41
IT054000020134	Lido Della Favorita	110.1	108.7	107.3	92.0	100.0	63.0	103.0	98.0	50
IT054990003574	Pascia' Della Favorita	95.9	87.3	106.3	53.0	145.0	85.0	160.0	114.0	79
IT049990011130	Barbarossa Melograni	120.8	126.8	106.3	98.0	103.0	112.5	110.0	100.0	31
IT029990026105	Verdigo Del Rovere	118.5	123.7	105.7	121.0	93.0	91.0	99.0	102.0	33
IT054990115641	Zorro Di Moglie	109.9	110.3	105.3	102.5	116.5	105.0	100.0	110.0	53
IT049000100271	Ligio Accattapane	109.7	110.2	105.2	138.0	95.0	116.0	107.0	106.0	55
52SI129799	Dazzo	112.5	114.8	105.0	117.0	111.0	134.0	61.0	107.0	43
52SI132366	Egizio	101.8	98.0	104.9	84.0	105.0	78.0	92.0	99.0	75
52PG144441	Giove Della Favorita	103.4	100.7	104.6	110.0	114.0	80.0	95.0	112.0	70
IT029990015068	Senso Del Rovere	106.5	105.8	104.5	109.0	116.0	49.0	105.0	113.0	60
IT050000200142	Losco Di Maria Bianca	112.5	115.8	104.2	118.0	108.0	102.0	100.0	111.0	44
52SI122960	Iovoso	102.0	99.0	104.1	81.0	134.0	122.0	108.0	112.0	73
IT049000100546	Lento Del Boccaccio	106.6	106.3	104.1	106.0	99.0	126.0	115.0	97.0	59
IT050990021409	Zomo	109.1	110.5	103.9	117.0	108.0	97.5	91.0	110.0	57
52SI131826	Eolo	105.5	105.7	103.0	93.0	98.0	83.0	100.0	97.0	67
IT052000000136	Labirinto	109.2	111.9	102.8	132.0	105.0	109.0	89.0	112.0	56
IT051990049724	Bureau	106.8	108.5	102.4	96.5	104.0	98.5	103.0	101.0	58
52PI107593	Diro	111.7	116.7	101.9	108.0	95.0	68.0	92.0	100.0	45
52LI104877	Caribu'	110.1	114.2	101.8	121.0	84.0	104.0	72.0	96.0	49
52PG140810	Fabio	101.5	100.7	101.7	108.0	111.0	104.0	117.0	109.0	76
52SI131556	Eriko	105.7	107.4	101.6	109.0	93.0	103.0	133.0	98.0	66
IT060990120643	Balbo	106.2	109.1	100.7	111.5	91.5	111.5	89.0	96.5	65
IT054990033677	Romeo Della Favorita	102.1	105.0	98.3	136.0	110.0	85.0	108.0	117.0	72
IT012LI198C005	Idolo	106.3	112.5	97.4	111.0	84.0	91.0	75.0	94.0	63
52SI132821	Ettore	102.7	106.9	97.3	92.0	95.0	70.0	88.0	95.0	71
52SI116757	Faldo	101.8	105.6	97.2	146.0	77.0	111.0	113.0	99.0	74
IT054990033668	Ruben Della Favorita	100.9	104.6	96.8	114.0	107.0	105.0	101.0	108.0	78
IT054990144781	Brando	101.4	105.7	96.6	95.0	110.5	98.0	113.5	104.5	77
52PG122371	Flutto	97.9	101.3	95.3	74.0	101.0	105.0	98.0	92.0	79
52PG126129	Icarus-et	76.8	72.8	90.3	61.0	127.0	102.0	120.0	105.0	79

Chianina

Per indice performance accrescimento

Soggetto		Indici di Perform.			Indici di Morfologia					Pagina
		IST	Musc.	AMG	Musc	Dime	Arti	Fin.	Morf.	
52SI118103	Ferotto	96.8	104.9	90.0	106.0	94.0	91.0	77.0	99.0	79
52SI121155	Grido	94.8	102.8	88.9	84.0	100.0	71.0	125.0	96.0	79
52SI118855	Forte	91.0	98.5	87.1	77.0	97.0	89.0	124.0	92.0	79

Chianina

Per indice performance muscolosità

Soggetto		Indici di Perform.			Indici di Morfologia					Pagina
		IST	Musc.	AMG	Musc	Dime	Arti	Fin.	Morf.	
IT049990011130	Barbarossa Melograni	120.8	126.8	106.3	98.0	103.0	112.5	110.0	100.0	31
IT029990026105	Verdigo Del Rovere	118.5	123.7	105.7	121.0	93.0	91.0	99.0	102.0	33
IT049990011983	Carmelo Di Polledraia	131.4	120.0	130.0	79.5	127.5	96.5	121.0	110.5	29
IT054990142537	Asso Del Palombaro	125.4	117.8	122.7	108.0	126.0	99.0	116.0	117.0	30
IT049990005210	Tonetto Melograni	118.3	117.4	111.7	109.0	103.0	116.0	130.0	102.0	34
52PI107593	Diro	111.7	116.7	101.9	108.0	95.0	68.0	92.0	100.0	45
IT050000200142	Losco Di Maria Bianca	112.5	115.8	104.2	118.0	108.0	102.0	100.0	111.0	44
52SI129799	Dazzo	112.5	114.8	105.0	117.0	111.0	134.0	61.0	107.0	43
52LI104877	Caribu'	110.1	114.2	101.8	121.0	84.0	104.0	72.0	96.0	49
IT049990002244	Rino Di Polledraia	113.9	114.0	108.1	107.0	121.0	114.0	114.0	113.0	39
IT049000201574	Mandrillo Di Polledraia	116.3	113.8	112.2	122.0	102.0	96.0	106.0	108.0	36
IT056990019518	Raggio Della Polinarda	113.3	113.8	107.4	116.0	96.0	108.0	122.0	101.0	41
IT053990084112	Andrea	118.6	113.7	115.9	94.5	110.0	101.0	102.0	104.5	32
IT052990011259	Remo	112.8	112.9	107.5	97.0	122.0	123.0	102.0	109.0	42
IT012LI198C005	Idolo	106.3	112.5	97.4	111.0	84.0	91.0	75.0	94.0	63
IT052000000136	Labirinto	109.2	111.9	102.8	132.0	105.0	109.0	89.0	112.0	56
IT052990038206	Batman Del Chiostro	113.8	110.6	111.4	114.5	109.0	112.0	107.5	108.5	40
IT050990021409	Zomo	109.1	110.5	103.9	117.0	108.0	97.5	91.0	110.0	57
IT054990115641	Zorro Di Moglie	109.9	110.3	105.3	102.5	116.5	105.0	100.0	110.0	53
IT049000100271	Ligio Accattapane	109.7	110.2	105.2	138.0	95.0	116.0	107.0	106.0	55
IT060990120643	Balbo	106.2	109.1	100.7	111.5	91.5	111.5	89.0	96.5	65
IT054000020134	Lido Della Favorita	110.1	108.7	107.3	92.0	100.0	63.0	103.0	98.0	50
IT051990049724	Bureau	106.8	108.5	102.4	96.5	104.0	98.5	103.0	101.0	58
52PG116370	Esco	110.0	108.4	107.5	104.0	114.0	124.0	116.0	106.0	52
IT052990037694	Benito	116.1	108.4	117.2	88.5	115.5	110.5	92.5	104.5	37
IT054990092846	Vurco	111.2	107.9	109.9	102.0	125.0	103.0	106.0	116.0	47
IT049990008143	Zefiro	110.1	107.8	108.2	100.0	115.0	107.0	88.0	108.0	51
52SI1131556	Eriko	105.7	107.4	101.6	109.0	93.0	103.0	133.0	98.0	66
52SI117048	Fanfullo	114.3	107.1	115.7	102.0	109.0	103.0	87.0	106.0	38
52SI132821	Ettore	102.7	106.9	97.3	92.0	95.0	70.0	88.0	95.0	71
IT052990040934	Corvo Del Chiostro	109.9	106.5	109.2	96.5	114.0	111.0	106.0	106.5	54
IT049000100546	Lento Del Boccaccio	106.6	106.3	104.1	106.0	99.0	126.0	115.0	97.0	59
IT029990015068	Senso Del Rovere	106.5	105.8	104.5	109.0	116.0	49.0	105.0	113.0	60
52SI131826	Eolo	105.5	105.7	103.0	93.0	98.0	83.0	100.0	97.0	67
IT054990144781	Brando	101.4	105.7	96.6	95.0	110.5	98.0	113.5	104.5	77
52SI116757	Faldo	101.8	105.6	97.2	146.0	77.0	111.0	113.0	99.0	74
IT054990033677	Romeo Della Favorita	102.1	105.0	98.3	136.0	110.0	85.0	108.0	117.0	72
52SI118103	Ferotto	96.8	104.9	90.0	106.0	94.0	91.0	77.0	99.0	79
IT054990033668	Ruben Della Favorita	100.9	104.6	96.8	114.0	107.0	105.0	101.0	108.0	78
IT057990106702	Barone Della Ginestra	110.9	104.4	112.9	96.0	107.5	101.5	108.0	103.0	48
52SI121155	Grido	94.8	102.8	88.9	84.0	100.0	71.0	125.0	96.0	79
IT054990092039	Universo	106.3	102.6	107.5	109.0	97.0	95.0	141.0	101.0	64
52PG124746	Giro	106.4	101.8	108.3	98.0	101.0	91.0	115.0	101.0	61
IT054990084636	Vesco Dei Colli	106.4	101.7	108.5	94.0	98.0	107.0	94.0	96.0	62
52PG122371	Flutto	97.9	101.3	95.3	74.0	101.0	105.0	98.0	92.0	79
52LI102459	Eugenio	111.2	100.8	116.9	80.0	116.0	95.0	120.0	104.0	46
52PG140810	Fabio	101.5	100.7	101.7	108.0	111.0	104.0	117.0	109.0	76
52PG144441	Giove Della Favorita	103.4	100.7	104.6	110.0	114.0	80.0	95.0	112.0	70
52SI122960	Iovoso	102.0	99.0	104.1	81.0	134.0	122.0	108.0	112.0	73
IT054000072499	Neto	105.4	99.0	109.7	96.0	97.0	64.0	130.0	98.0	68
52SI118855	Forte	91.0	98.5	87.1	77.0	97.0	89.0	124.0	92.0	79
52SI132366	Egizio	101.8	98.0	104.9	84.0	105.0	78.0	92.0	99.0	75
IT055990025961	Zenone	105.1	97.5	110.6	102.0	104.0	102.0	112.0	103.0	69
IT054000063694	Nurso Di Moglie	116.7	96.2	130.4	67.0	130.0	115.0	99.0	106.0	35

Chianina

Per indice performance muscolosità

Soggetto		Indici di Perform.			Indici di Morfologia					Pagina
		IST	Musc.	AMG	Musc	Dime	Arti	Fin.	Morf.	
52PG125692	Gotto	97.4	87.3	108.5	93.0	97.0	86.0	101.0	97.0	79
IT054990003574	Pascia' Della Favorita	95.9	87.3	106.3	53.0	145.0	85.0	160.0	114.0	79
52PG126129	Icarus-et	76.8	72.8	90.3	61.0	127.0	102.0	120.0	105.0	79

Chianina

Per indice morfologia muscolosità

Soggetto		Indici di Perform.			Indici di Morfologia					Pagina
		IST	Musc.	AMG	Musc	Dime	Arti	Fin.	Morf.	
52SI116757	Faldo	101.8	105.6	97.2	146.0	77.0	111.0	113.0	99.0	74
IT049000100271	Ligio Accattapane	109.7	110.2	105.2	138.0	95.0	116.0	107.0	106.0	55
IT054990033677	Romeo Della Favorita	102.1	105.0	98.3	136.0	110.0	85.0	108.0	117.0	72
IT052000000136	Labirinto	109.2	111.9	102.8	132.0	105.0	109.0	89.0	112.0	56
IT049000201574	Mandrillo Di Polledraia	116.3	113.8	112.2	122.0	102.0	96.0	106.0	108.0	36
52LI104877	Caribu'	110.1	114.2	101.8	121.0	84.0	104.0	72.0	96.0	49
IT029990026105	Verdigo Del Rovere	118.5	123.7	105.7	121.0	93.0	91.0	99.0	102.0	33
IT050000200142	Losco Di Maria Bianca	112.5	115.8	104.2	118.0	108.0	102.0	100.0	111.0	44
52SI129799	Dazzo	112.5	114.8	105.0	117.0	111.0	134.0	61.0	107.0	43
IT050990021409	Zomo	109.1	110.5	103.9	117.0	108.0	97.5	91.0	110.0	57
IT056990019518	Raggio Della Polinarda	113.3	113.8	107.4	116.0	96.0	108.0	122.0	101.0	41
IT052990038206	Batman Del Chiostro	113.8	110.6	111.4	114.5	109.0	112.0	107.5	108.5	40
IT054990033668	Ruben Della Favorita	100.9	104.6	96.8	114.0	107.0	105.0	101.0	108.0	78
IT060990120643	Balbo	106.2	109.1	100.7	111.5	91.5	111.5	89.0	96.5	65
IT012LI198C005	Idolo	106.3	112.5	97.4	111.0	84.0	91.0	75.0	94.0	63
52PG144441	Giove Della Favorita	103.4	100.7	104.6	110.0	114.0	80.0	95.0	112.0	70
52SI131556	Eriko	105.7	107.4	101.6	109.0	93.0	103.0	133.0	98.0	66
IT029990015068	Senso Del Rovere	106.5	105.8	104.5	109.0	116.0	49.0	105.0	113.0	60
IT049990005210	Tonetto Melograni	118.3	117.4	111.7	109.0	103.0	116.0	130.0	102.0	34
IT054990092039	Universo	106.3	102.6	107.5	109.0	97.0	95.0	141.0	101.0	64
52PI107593	Diro	111.7	116.7	101.9	108.0	95.0	68.0	92.0	100.0	45
52PG140810	Fabio	101.5	100.7	101.7	108.0	111.0	104.0	117.0	109.0	76
IT054990142537	Asso Del Palombaro	125.4	117.8	122.7	108.0	126.0	99.0	116.0	117.0	30
IT049990002244	Rino Di Polledraia	113.9	114.0	108.1	107.0	121.0	114.0	114.0	113.0	39
52SI118103	Ferotto	96.8	104.9	90.0	106.0	94.0	91.0	77.0	99.0	79
IT049000100546	Lento Del Boccaccio	106.6	106.3	104.1	106.0	99.0	126.0	115.0	97.0	59
52PG116370	Esco	110.0	108.4	107.5	104.0	114.0	124.0	116.0	106.0	52
IT054990115641	Zorro Di Moglie	109.9	110.3	105.3	102.5	116.5	105.0	100.0	110.0	53
52SI117048	Fanfullo	114.3	107.1	115.7	102.0	109.0	103.0	87.0	106.0	38
IT054990092846	Vurco	111.2	107.9	109.9	102.0	125.0	103.0	106.0	116.0	47
IT055990025961	Zenone	105.1	97.5	110.6	102.0	104.0	102.0	112.0	103.0	69
IT049990008143	Zefiro	110.1	107.8	108.2	100.0	115.0	107.0	88.0	108.0	51
52PG124746	Giro	106.4	101.8	108.3	98.0	101.0	91.0	115.0	101.0	61
IT049990011130	Barbarossa Melograni	120.8	126.8	106.3	98.0	103.0	112.5	110.0	100.0	31
IT052990011259	Remo	112.8	112.9	107.5	97.0	122.0	123.0	102.0	109.0	42
IT051990049724	Bureau	106.8	108.5	102.4	96.5	104.0	98.5	103.0	101.0	58
IT052990040934	Corvo Del Chiostro	109.9	106.5	109.2	96.5	114.0	111.0	106.0	106.5	54
IT054000072499	Neto	105.4	99.0	109.7	96.0	97.0	64.0	130.0	98.0	68
IT057990106702	Barone Della Ginestra	110.9	104.4	112.9	96.0	107.5	101.5	108.0	103.0	48
IT054990144781	Brando	101.4	105.7	96.6	95.0	110.5	98.0	113.5	104.5	77
IT053990084112	Andrea	118.6	113.7	115.9	94.5	110.0	101.0	102.0	104.5	32
IT054990084636	Vesco Dei Colli	106.4	101.7	108.5	94.0	98.0	107.0	94.0	96.0	62
52PG125692	Gotto	97.4	87.3	108.5	93.0	97.0	86.0	101.0	97.0	79
52SI131826	Eolo	105.5	105.7	103.0	93.0	98.0	83.0	100.0	97.0	67
52SI132821	Ettore	102.7	106.9	97.3	92.0	95.0	70.0	88.0	95.0	71
IT054000020134	Lido Della Favorita	110.1	108.7	107.3	92.0	100.0	63.0	103.0	98.0	50
IT052990037694	Benito	116.1	108.4	117.2	88.5	115.5	110.5	92.5	104.5	37
52SI121155	Grido	94.8	102.8	88.9	84.0	100.0	71.0	125.0	96.0	79
52SI132366	Egizio	101.8	98.0	104.9	84.0	105.0	78.0	92.0	99.0	75
52SI122960	Iovoso	102.0	99.0	104.1	81.0	134.0	122.0	108.0	112.0	73
52LI102459	Eugenio	111.2	100.8	116.9	80.0	116.0	95.0	120.0	104.0	46
IT049990011983	Carmelo Di Polledraia	131.4	120.0	130.0	79.5	127.5	96.5	121.0	110.5	29
52SI118855	Forte	91.0	98.5	87.1	77.0	97.0	89.0	124.0	92.0	79
52PG122371	Flutto	97.9	101.3	95.3	74.0	101.0	105.0	98.0	92.0	79

Chianina

Per indice morfologia muscolosità

Soggetto		Indici di Perform.			Indici di Morfologia					Pagina
		IST	Musc.	AMG	Musc	Dime	Arti	Fin.	Morf.	
IT054000063694	Nurso Di Moglie	116.7	96.2	130.4	67.0	130.0	115.0	99.0	106.0	35
52PG126129	Icarus-et	76.8	72.8	90.3	61.0	127.0	102.0	120.0	105.0	79
IT054990003574	Pascia' Della Favorita	95.9	87.3	106.3	53.0	145.0	85.0	160.0	114.0	79

Chianina

Per indice morfologia dimensioni

Soggetto		Indici di Perform.			Indici di Morfologia					Pagina
		IST	Musc.	AMG	Musc	Dime	Arti	Fin.	Morf.	
IT054990003574	Pascia' Della Favorita	95.9	87.3	106.3	53.0	145.0	85.0	160.0	114.0	79
52SI122960	Iovoso	102.0	99.0	104.1	81.0	134.0	122.0	108.0	112.0	73
IT054000063694	Nurso Di Moglie	116.7	96.2	130.4	67.0	130.0	115.0	99.0	106.0	35
IT049990011983	Carmelo Di Polledraia	131.4	120.0	130.0	79.5	127.5	96.5	121.0	110.5	29
52PG126129	Icarus-et	76.8	72.8	90.3	61.0	127.0	102.0	120.0	105.0	79
IT054990142537	Asso Del Palombaro	125.4	117.8	122.7	108.0	126.0	99.0	116.0	117.0	30
IT054990092846	Vurco	111.2	107.9	109.9	102.0	125.0	103.0	106.0	116.0	47
IT052990011259	Remo	112.8	112.9	107.5	97.0	122.0	123.0	102.0	109.0	42
IT049990002244	Rino Di Polledraia	113.9	114.0	108.1	107.0	121.0	114.0	114.0	113.0	39
IT054990115641	Zorro Di Moglie	109.9	110.3	105.3	102.5	116.5	105.0	100.0	110.0	53
52LI102459	Eugenio	111.2	100.8	116.9	80.0	116.0	95.0	120.0	104.0	46
IT029990015068	Senso Del Rovere	106.5	105.8	104.5	109.0	116.0	49.0	105.0	113.0	60
IT052990037694	Benito	116.1	108.4	117.2	88.5	115.5	110.5	92.5	104.5	37
IT049990008143	Zefiro	110.1	107.8	108.2	100.0	115.0	107.0	88.0	108.0	51
52PG116370	Esco	110.0	108.4	107.5	104.0	114.0	124.0	116.0	106.0	52
52PG144441	Giove Della Favorita	103.4	100.7	104.6	110.0	114.0	80.0	95.0	112.0	70
IT052990040934	Corvo Del Chiostro	109.9	106.5	109.2	96.5	114.0	111.0	106.0	106.5	54
52SI129799	Dazzo	112.5	114.8	105.0	117.0	111.0	134.0	61.0	107.0	43
52PG140810	Fabio	101.5	100.7	101.7	108.0	111.0	104.0	117.0	109.0	76
IT054990144781	Brando	101.4	105.7	96.6	95.0	110.5	98.0	113.5	104.5	77
IT054990033677	Romeo Della Favorita	102.1	105.0	98.3	136.0	110.0	85.0	108.0	117.0	72
IT053990084112	Andrea	118.6	113.7	115.9	94.5	110.0	101.0	102.0	104.5	32
52SI117048	Fanfullo	114.3	107.1	115.7	102.0	109.0	103.0	87.0	106.0	38
IT052990038206	Batman Del Chiostro	113.8	110.6	111.4	114.5	109.0	112.0	107.5	108.5	40
IT050000200142	Losco Di Maria Bianca	112.5	115.8	104.2	118.0	108.0	102.0	100.0	111.0	44
IT050990021409	Zomo	109.1	110.5	103.9	117.0	108.0	97.5	91.0	110.0	57
IT057990106702	Barone Della Ginestra	110.9	104.4	112.9	96.0	107.5	101.5	108.0	103.0	48
IT054990033668	Ruben Della Favorita	100.9	104.6	96.8	114.0	107.0	105.0	101.0	108.0	78
52SI132366	Egizio	101.8	98.0	104.9	84.0	105.0	78.0	92.0	99.0	75
IT052000000136	Labirinto	109.2	111.9	102.8	132.0	105.0	109.0	89.0	112.0	56
IT055990025961	Zenone	105.1	97.5	110.6	102.0	104.0	102.0	112.0	103.0	69
IT051990049724	Bureau	106.8	108.5	102.4	96.5	104.0	98.5	103.0	101.0	58
IT049990005210	Tonetto Melograni	118.3	117.4	111.7	109.0	103.0	116.0	130.0	102.0	34
IT049990011130	Barbarossa Melograni	120.8	126.8	106.3	98.0	103.0	112.5	110.0	100.0	31
IT049000201574	Mandrillo Di Polledraia	116.3	113.8	112.2	122.0	102.0	96.0	106.0	108.0	36
52PG122371	Flutto	97.9	101.3	95.3	74.0	101.0	105.0	98.0	92.0	79
52PG124746	Giro	106.4	101.8	108.3	98.0	101.0	91.0	115.0	101.0	61
52SI121155	Grido	94.8	102.8	88.9	84.0	100.0	71.0	125.0	96.0	79
IT054000020134	Lido Della Favorita	110.1	108.7	107.3	92.0	100.0	63.0	103.0	98.0	50
IT049000100546	Lento Del Boccaccio	106.6	106.3	104.1	106.0	99.0	126.0	115.0	97.0	59
52SI131826	Eolo	105.5	105.7	103.0	93.0	98.0	83.0	100.0	97.0	67
IT054990084636	Vesco Dei Colli	106.4	101.7	108.5	94.0	98.0	107.0	94.0	96.0	62
52SI118855	Forte	91.0	98.5	87.1	77.0	97.0	89.0	124.0	92.0	79
52PG125692	Gotto	97.4	87.3	108.5	93.0	97.0	86.0	101.0	97.0	79
IT054000072499	Neto	105.4	99.0	109.7	96.0	97.0	64.0	130.0	98.0	68
IT054990092039	Universo	106.3	102.6	107.5	109.0	97.0	95.0	141.0	101.0	64
IT056990019518	Raggio Della Polinarda	113.3	113.8	107.4	116.0	96.0	108.0	122.0	101.0	41
52PI107593	Diro	111.7	116.7	101.9	108.0	95.0	68.0	92.0	100.0	45
52SI132821	Ettore	102.7	106.9	97.3	92.0	95.0	70.0	88.0	95.0	71
IT049000100271	Ligio Accattapane	109.7	110.2	105.2	138.0	95.0	116.0	107.0	106.0	55
52SI118103	Ferotto	96.8	104.9	90.0	106.0	94.0	91.0	77.0	99.0	79
52SI131556	Eriko	105.7	107.4	101.6	109.0	93.0	103.0	133.0	98.0	66
IT029990026105	Verdigo Del Rovere	118.5	123.7	105.7	121.0	93.0	91.0	99.0	102.0	33
IT060990120643	Balbo	106.2	109.1	100.7	111.5	91.5	111.5	89.0	96.5	65

Chianina

Per indice morfologia dimensioni

Soggetto		Indici di Perform.			Indici di Morfologia					Pagina
		IST	Musc.	AMG	Musc	Dime	Arti	Fin.	Morf.	
52LI104877	Caribu'	110.1	114.2	101.8	121.0	84.0	104.0	72.0	96.0	49
IT012LI198C005	Idolo	106.3	112.5	97.4	111.0	84.0	91.0	75.0	94.0	63
52SI116757	Faldo	101.8	105.6	97.2	146.0	77.0	111.0	113.0	99.0	74

Chianina

Per indice morfologia arti

Soggetto		Indici di Perform.			Indici di Morfologia					Pagina
		IST	Musc.	AMG	Musc	Dime	Arti	Fin.	Morf.	
52SI129799	Dazzo	112.5	114.8	105.0	117.0	111.0	134.0	61.0	107.0	43
IT049000100546	Lento Del Boccaccio	106.6	106.3	104.1	106.0	99.0	126.0	115.0	97.0	59
52PG116370	Esco	110.0	108.4	107.5	104.0	114.0	124.0	116.0	106.0	52
IT052990011259	Remo	112.8	112.9	107.5	97.0	122.0	123.0	102.0	109.0	42
52SI122960	Iovoso	102.0	99.0	104.1	81.0	134.0	122.0	108.0	112.0	73
IT049000100271	Ligio Accattapane	109.7	110.2	105.2	138.0	95.0	116.0	107.0	106.0	55
IT049990005210	Tonetto Melograni	118.3	117.4	111.7	109.0	103.0	116.0	130.0	102.0	34
IT054000063694	Nurso Di Moglie	116.7	96.2	130.4	67.0	130.0	115.0	99.0	106.0	35
IT049990002244	Rino Di Polledraia	113.9	114.0	108.1	107.0	121.0	114.0	114.0	113.0	39
IT049990011130	Barbarossa Melograni	120.8	126.8	106.3	98.0	103.0	112.5	110.0	100.0	31
IT052990038206	Batman Del Chiostro	113.8	110.6	111.4	114.5	109.0	112.0	107.5	108.5	40
IT060990120643	Balbo	106.2	109.1	100.7	111.5	91.5	111.5	89.0	96.5	65
52SI116757	Faldo	101.8	105.6	97.2	146.0	77.0	111.0	113.0	99.0	74
IT052990040934	Corvo Del Chiostro	109.9	106.5	109.2	96.5	114.0	111.0	106.0	106.5	54
IT052990037694	Benito	116.1	108.4	117.2	88.5	115.5	110.5	92.5	104.5	37
IT052000000136	Labirinto	109.2	111.9	102.8	132.0	105.0	109.0	89.0	112.0	56
IT056990019518	Raggio Della Polinarda	113.3	113.8	107.4	116.0	96.0	108.0	122.0	101.0	41
IT054990084636	Vesco Dei Colli	106.4	101.7	108.5	94.0	98.0	107.0	94.0	96.0	62
IT049990008143	Zefiro	110.1	107.8	108.2	100.0	115.0	107.0	88.0	108.0	51
52PG122371	Flutto	97.9	101.3	95.3	74.0	101.0	105.0	98.0	92.0	79
IT054990033668	Ruben Della Favorita	100.9	104.6	96.8	114.0	107.0	105.0	101.0	108.0	78
IT054990115641	Zorro Di Moglie	109.9	110.3	105.3	102.5	116.5	105.0	100.0	110.0	53
52LI104877	Caribu'	110.1	114.2	101.8	121.0	84.0	104.0	72.0	96.0	49
52PG140810	Fabio	101.5	100.7	101.7	108.0	111.0	104.0	117.0	109.0	76
52SI117048	Fanfullo	114.3	107.1	115.7	102.0	109.0	103.0	87.0	106.0	38
52SI131556	Eriko	105.7	107.4	101.6	109.0	93.0	103.0	133.0	98.0	66
IT054990092846	Vurco	111.2	107.9	109.9	102.0	125.0	103.0	106.0	116.0	47
52PG126129	Icarus-et	76.8	72.8	90.3	61.0	127.0	102.0	120.0	105.0	79
IT050000200142	Losco Di Maria Bianca	112.5	115.8	104.2	118.0	108.0	102.0	100.0	111.0	44
IT055990025961	Zenone	105.1	97.5	110.6	102.0	104.0	102.0	112.0	103.0	69
IT057990106702	Barone Della Ginestra	110.9	104.4	112.9	96.0	107.5	101.5	108.0	103.0	48
IT053990084112	Andrea	118.6	113.7	115.9	94.5	110.0	101.0	102.0	104.5	32
IT054990142537	Asso Del Palombaro	125.4	117.8	122.7	108.0	126.0	99.0	116.0	117.0	30
IT051990049724	Bureau	106.8	108.5	102.4	96.5	104.0	98.5	103.0	101.0	58
IT054990144781	Brando	101.4	105.7	96.6	95.0	110.5	98.0	113.5	104.5	77
IT050990021409	Zomo	109.1	110.5	103.9	117.0	108.0	97.5	91.0	110.0	57
IT049990011983	Carmelo Di Polledraia	131.4	120.0	130.0	79.5	127.5	96.5	121.0	110.5	29
IT049000201574	Mandrillo Di Polledraia	116.3	113.8	112.2	122.0	102.0	96.0	106.0	108.0	36
52LI102459	Eugenio	111.2	100.8	116.9	80.0	116.0	95.0	120.0	104.0	46
IT054990092039	Universo	106.3	102.6	107.5	109.0	97.0	95.0	141.0	101.0	64
52SI118103	Ferotto	96.8	104.9	90.0	106.0	94.0	91.0	77.0	99.0	79
52PG124746	Giro	106.4	101.8	108.3	98.0	101.0	91.0	115.0	101.0	61
IT012LI198C005	Idolo	106.3	112.5	97.4	111.0	84.0	91.0	75.0	94.0	63
IT029990026105	Verdigo Del Rovere	118.5	123.7	105.7	121.0	93.0	91.0	99.0	102.0	33
52SI118855	Forte	91.0	98.5	87.1	77.0	97.0	89.0	124.0	92.0	79
52PG125692	Gotto	97.4	87.3	108.5	93.0	97.0	86.0	101.0	97.0	79
IT054990003574	Pascia' Della Favorita	95.9	87.3	106.3	53.0	145.0	85.0	160.0	114.0	79
IT054990033677	Romeo Della Favorita	102.1	105.0	98.3	136.0	110.0	85.0	108.0	117.0	72
52SI131826	Eolo	105.5	105.7	103.0	93.0	98.0	83.0	100.0	97.0	67
52PG144441	Giove Della Favorita	103.4	100.7	104.6	110.0	114.0	80.0	95.0	112.0	70
52SI132366	Egizio	101.8	98.0	104.9	84.0	105.0	78.0	92.0	99.0	75
52SI121155	Grido	94.8	102.8	88.9	84.0	100.0	71.0	125.0	96.0	79
52SI132821	Ettore	102.7	106.9	97.3	92.0	95.0	70.0	88.0	95.0	71
52PI107593	Diro	111.7	116.7	101.9	108.0	95.0	68.0	92.0	100.0	45

Chianina

Per indice morfologia arti

Soggetto		Indici di Perform.			Indici di Morfologia					Pagina
		IST	Musc.	AMG	Musc	Dime	Arti	Fin.	Morf.	
IT054000072499	Neto	105.4	99.0	109.7	96.0	97.0	64.0	130.0	98.0	68
IT054000020134	Lido Della Favorita	110.1	108.7	107.3	92.0	100.0	63.0	103.0	98.0	50
IT029990015068	Senso Del Rovere	106.5	105.8	104.5	109.0	116.0	49.0	105.0	113.0	60

Chianina

Per indice morfologia finezza

Soggetto		Indici di Perform.			Indici di Morfologia					Pagina
		IST	Musc.	AMG	Musc	Dime	Arti	Fin.	Morf.	
IT054990003574	Pascia' Della Favorita	95.9	87.3	106.3	53.0	145.0	85.0	160.0	114.0	79
IT054990092039	Universo	106.3	102.6	107.5	109.0	97.0	95.0	141.0	101.0	64
52SI131556	Eriko	105.7	107.4	101.6	109.0	93.0	103.0	133.0	98.0	66
IT054000072499	Neto	105.4	99.0	109.7	96.0	97.0	64.0	130.0	98.0	68
IT049990005210	Tonetto Melograni	118.3	117.4	111.7	109.0	103.0	116.0	130.0	102.0	34
52SI121155	Grido	94.8	102.8	88.9	84.0	100.0	71.0	125.0	96.0	79
52SI118855	Forte	91.0	98.5	87.1	77.0	97.0	89.0	124.0	92.0	79
IT056990019518	Raggio Della Polinarda	113.3	113.8	107.4	116.0	96.0	108.0	122.0	101.0	41
IT049990011983	Carmelo Di Polledraia	131.4	120.0	130.0	79.5	127.5	96.5	121.0	110.5	29
52LI102459	Eugenio	111.2	100.8	116.9	80.0	116.0	95.0	120.0	104.0	46
52PG126129	Icarus-et	76.8	72.8	90.3	61.0	127.0	102.0	120.0	105.0	79
52PG140810	Fabio	101.5	100.7	101.7	108.0	111.0	104.0	117.0	109.0	76
52PG116370	Esco	110.0	108.4	107.5	104.0	114.0	124.0	116.0	106.0	52
IT054990142537	Asso Del Palombaro	125.4	117.8	122.7	108.0	126.0	99.0	116.0	117.0	30
52PG124746	Giro	106.4	101.8	108.3	98.0	101.0	91.0	115.0	101.0	61
IT049000100546	Lento Del Boccaccio	106.6	106.3	104.1	106.0	99.0	126.0	115.0	97.0	59
IT049990002244	Rino Di Polledraia	113.9	114.0	108.1	107.0	121.0	114.0	114.0	113.0	39
IT054990144781	Brando	101.4	105.7	96.6	95.0	110.5	98.0	113.5	104.5	77
52SI116757	Faldo	101.8	105.6	97.2	146.0	77.0	111.0	113.0	99.0	74
IT055990025961	Zenone	105.1	97.5	110.6	102.0	104.0	102.0	112.0	103.0	69
IT049990011130	Barbarossa Melograni	120.8	126.8	106.3	98.0	103.0	112.5	110.0	100.0	31
52SI122960	Iovoso	102.0	99.0	104.1	81.0	134.0	122.0	108.0	112.0	73
IT054990033677	Romeo Della Favorita	102.1	105.0	98.3	136.0	110.0	85.0	108.0	117.0	72
IT057990106702	Barone Della Ginestra	110.9	104.4	112.9	96.0	107.5	101.5	108.0	103.0	48
IT052990038206	Batman Del Chiostro	113.8	110.6	111.4	114.5	109.0	112.0	107.5	108.5	40
IT049000100271	Ligio Accattapane	109.7	110.2	105.2	138.0	95.0	116.0	107.0	106.0	55
IT049000201574	Mandrillo Di Polledraia	116.3	113.8	112.2	122.0	102.0	96.0	106.0	108.0	36
IT054990092846	Vurco	111.2	107.9	109.9	102.0	125.0	103.0	106.0	116.0	47
IT052990040934	Corvo Del Chiostro	109.9	106.5	109.2	96.5	114.0	111.0	106.0	106.5	54
IT029990015068	Senso Del Rovere	106.5	105.8	104.5	109.0	116.0	49.0	105.0	113.0	60
IT054000020134	Lido Della Favorita	110.1	108.7	107.3	92.0	100.0	63.0	103.0	98.0	50
IT051990049724	Bureau	106.8	108.5	102.4	96.5	104.0	98.5	103.0	101.0	58
IT052990011259	Remo	112.8	112.9	107.5	97.0	122.0	123.0	102.0	109.0	42
IT053990084112	Andrea	118.6	113.7	115.9	94.5	110.0	101.0	102.0	104.5	32
52PG125692	Gotto	97.4	87.3	108.5	93.0	97.0	86.0	101.0	97.0	79
IT054990033668	Ruben Della Favorita	100.9	104.6	96.8	114.0	107.0	105.0	101.0	108.0	78
52SI131826	Eolo	105.5	105.7	103.0	93.0	98.0	83.0	100.0	97.0	67
IT050000200142	Losco Di Maria Bianca	112.5	115.8	104.2	118.0	108.0	102.0	100.0	111.0	44
IT054990115641	Zorro Di Moglie	109.9	110.3	105.3	102.5	116.5	105.0	100.0	110.0	53
IT054000063694	Nurso Di Moglie	116.7	96.2	130.4	67.0	130.0	115.0	99.0	106.0	35
IT029990026105	Verdigo Del Rovere	118.5	123.7	105.7	121.0	93.0	91.0	99.0	102.0	33
52PG122371	Flutto	97.9	101.3	95.3	74.0	101.0	105.0	98.0	92.0	79
52PG144441	Giove Della Favorita	103.4	100.7	104.6	110.0	114.0	80.0	95.0	112.0	70
IT054990084636	Vesco Dei Colli	106.4	101.7	108.5	94.0	98.0	107.0	94.0	96.0	62
IT052990037694	Benito	116.1	108.4	117.2	88.5	115.5	110.5	92.5	104.5	37
52PI107593	Diro	111.7	116.7	101.9	108.0	95.0	68.0	92.0	100.0	45
52SI132366	Egizio	101.8	98.0	104.9	84.0	105.0	78.0	92.0	99.0	75
IT050990021409	Zomo	109.1	110.5	103.9	117.0	108.0	97.5	91.0	110.0	57
IT052000000136	Labirinto	109.2	111.9	102.8	132.0	105.0	109.0	89.0	112.0	56
IT060990120643	Balbo	106.2	109.1	100.7	111.5	91.5	111.5	89.0	96.5	65
52SI132821	Ettore	102.7	106.9	97.3	92.0	95.0	70.0	88.0	95.0	71
IT049990008143	Zefiro	110.1	107.8	108.2	100.0	115.0	107.0	88.0	108.0	51
52SI117048	Fanfullo	114.3	107.1	115.7	102.0	109.0	103.0	87.0	106.0	38
52SI118103	Ferotto	96.8	104.9	90.0	106.0	94.0	91.0	77.0	99.0	79

Chianina

Per indice morfologia finezza

Soggetto		Indici di Perform.			Indici di Morfologia					Pagina
		IST	Musc.	AMG	Musc	Dime	Arti	Fin.	Morf.	
IT012LI198C005	Idolo	106.3	112.5	97.4	111.0	84.0	91.0	75.0	94.0	63
52LI104877	Caribu'	110.1	114.2	101.8	121.0	84.0	104.0	72.0	96.0	49
52SI129799	Dazzo	112.5	114.8	105.0	117.0	111.0	134.0	61.0	107.0	43

Chianina

Per indice morfologia

Soggetto		Indici di Perform.			Indici di Morfologia					Pagina
		IST	Musc.	AMG	Musc	Dime	Arti	Fin.	Morf.	
IT054990033677	Romeo Della Favorita	102.1	105.0	98.3	136.0	110.0	85.0	108.0	117.0	72
IT054990142537	Asso Del Palombaro	125.4	117.8	122.7	108.0	126.0	99.0	116.0	117.0	30
IT054990092846	Vurco	111.2	107.9	109.9	102.0	125.0	103.0	106.0	116.0	47
IT054990003574	Pascia' Della Favorita	95.9	87.3	106.3	53.0	145.0	85.0	160.0	114.0	79
IT049990002244	Rino Di Polledraia	113.9	114.0	108.1	107.0	121.0	114.0	114.0	113.0	39
IT029990015068	Senso Del Rovere	106.5	105.8	104.5	109.0	116.0	49.0	105.0	113.0	60
52SI122960	Iovoso	102.0	99.0	104.1	81.0	134.0	122.0	108.0	112.0	73
52PG144441	Giove Della Favorita	103.4	100.7	104.6	110.0	114.0	80.0	95.0	112.0	70
IT052000000136	Labirinto	109.2	111.9	102.8	132.0	105.0	109.0	89.0	112.0	56
IT050000200142	Losco Di Maria Bianca	112.5	115.8	104.2	118.0	108.0	102.0	100.0	111.0	44
IT049990011983	Carmelo Di Polledraia	131.4	120.0	130.0	79.5	127.5	96.5	121.0	110.5	29
IT054990115641	Zorro Di Moglie	109.9	110.3	105.3	102.5	116.5	105.0	100.0	110.0	53
IT050990021409	Zomo	109.1	110.5	103.9	117.0	108.0	97.5	91.0	110.0	57
52PG140810	Fabio	101.5	100.7	101.7	108.0	111.0	104.0	117.0	109.0	76
IT052990011259	Remo	112.8	112.9	107.5	97.0	122.0	123.0	102.0	109.0	42
IT052990038206	Batman Del Chiostro	113.8	110.6	111.4	114.5	109.0	112.0	107.5	108.5	40
IT049000201574	Mandrillo Di Polledraia	116.3	113.8	112.2	122.0	102.0	96.0	106.0	108.0	36
IT054990033668	Ruben Della Favorita	100.9	104.6	96.8	114.0	107.0	105.0	101.0	108.0	78
IT049990008143	Zefiro	110.1	107.8	108.2	100.0	115.0	107.0	88.0	108.0	51
52SI129799	Dazzo	112.5	114.8	105.0	117.0	111.0	134.0	61.0	107.0	43
IT052990040934	Corvo Del Chiostro	109.9	106.5	109.2	96.5	114.0	111.0	106.0	106.5	54
52PG116370	Esco	110.0	108.4	107.5	104.0	114.0	124.0	116.0	106.0	52
52SI117048	Fanfullo	114.3	107.1	115.7	102.0	109.0	103.0	87.0	106.0	38
IT049000100271	Ligio Accattapane	109.7	110.2	105.2	138.0	95.0	116.0	107.0	106.0	55
IT054000063694	Nurso Di Moglie	116.7	96.2	130.4	67.0	130.0	115.0	99.0	106.0	35
52PG126129	Icarus-et	76.8	72.8	90.3	61.0	127.0	102.0	120.0	105.0	79
IT053990084112	Andrea	118.6	113.7	115.9	94.5	110.0	101.0	102.0	104.5	32
IT054990144781	Brando	101.4	105.7	96.6	95.0	110.5	98.0	113.5	104.5	77
IT052990037694	Benito	116.1	108.4	117.2	88.5	115.5	110.5	92.5	104.5	37
52LI102459	Eugenio	111.2	100.8	116.9	80.0	116.0	95.0	120.0	104.0	46
IT055990025961	Zenone	105.1	97.5	110.6	102.0	104.0	102.0	112.0	103.0	69
IT057990106702	Barone Della Ginestra	110.9	104.4	112.9	96.0	107.5	101.5	108.0	103.0	48
IT049990005210	Tonetto Melograni	118.3	117.4	111.7	109.0	103.0	116.0	130.0	102.0	34
IT029990026105	Verdigo Del Rovere	118.5	123.7	105.7	121.0	93.0	91.0	99.0	102.0	33
52PG124746	Giro	106.4	101.8	108.3	98.0	101.0	91.0	115.0	101.0	61
IT056990019518	Raggio Della Polinarda	113.3	113.8	107.4	116.0	96.0	108.0	122.0	101.0	41
IT054990092039	Universo	106.3	102.6	107.5	109.0	97.0	95.0	141.0	101.0	64
IT051990049724	Bureau	106.8	108.5	102.4	96.5	104.0	98.5	103.0	101.0	58
52PI107593	Diro	111.7	116.7	101.9	108.0	95.0	68.0	92.0	100.0	45
IT049990011130	Barbarossa Melograni	120.8	126.8	106.3	98.0	103.0	112.5	110.0	100.0	31
52SI116757	Faldo	101.8	105.6	97.2	146.0	77.0	111.0	113.0	99.0	74
52SI118103	Ferotto	96.8	104.9	90.0	106.0	94.0	91.0	77.0	99.0	79
52SI132366	Egizio	101.8	98.0	104.9	84.0	105.0	78.0	92.0	99.0	75
52SI131556	Eriko	105.7	107.4	101.6	109.0	93.0	103.0	133.0	98.0	66
IT054000020134	Lido Della Favorita	110.1	108.7	107.3	92.0	100.0	63.0	103.0	98.0	50
IT054000072499	Neto	105.4	99.0	109.7	96.0	97.0	64.0	130.0	98.0	68
52PG125692	Gotto	97.4	87.3	108.5	93.0	97.0	86.0	101.0	97.0	79
52SI131826	Eolo	105.5	105.7	103.0	93.0	98.0	83.0	100.0	97.0	67
IT049000100546	Lento Del Boccaccio	106.6	106.3	104.1	106.0	99.0	126.0	115.0	97.0	59
IT060990120643	Balbo	106.2	109.1	100.7	111.5	91.5	111.5	89.0	96.5	65
52SI121155	Grido	94.8	102.8	88.9	84.0	100.0	71.0	125.0	96.0	79
52LI104877	Caribu'	110.1	114.2	101.8	121.0	84.0	104.0	72.0	96.0	49
IT054990084636	Vesco Dei Colli	106.4	101.7	108.5	94.0	98.0	107.0	94.0	96.0	62
52SI132821	Ettore	102.7	106.9	97.3	92.0	95.0	70.0	88.0	95.0	71

Chianina

Per indice morfologia

Soggetto		Indici di Perform.			Indici di Morfologia					Pagina
		IST	Musc.	AMG	Musc	Dime	Arti	Fin.	Morf.	
IT012LI198C005	Idolo	106.3	112.5	97.4	111.0	84.0	91.0	75.0	94.0	63
52PG122371	Flutto	97.9	101.3	95.3	74.0	101.0	105.0	98.0	92.0	79
52SI118855	Forte	91.0	98.5	87.1	77.0	97.0	89.0	124.0	92.0	79

CENTRI DI FECONDAZIONE ARTIFICIALE CHE POSSIEDONO MATERIALE SEMINALE DEI TORI RIPORTATI SUL CATALOGO

C.I.Z.

Centro Tori San Miniato
Via Maremmana 17 A/C
56020 LA SERRA (PI)
Tel. 0571 41541

CENTRO TORI CHIACCHIERINI sas

Di Chiacchierini Anna & C.
Strada del Richiavo, 21/A
06080 PERUGIA
Tel. 075 602726

CENTRO TORI MACERATA

Contrada Lornano
62100 MACERATA
Tel. 0733 262033

ISTITUTO NAZIONALE PER LA FECONDAZIONE ARTIFICIALE

Via Gandolfi, 16
40057 Granarolo E. - BOLOGNA
Tel. 051 766633

SEMEN ITALY srl

Via Cadiani, 81
41100 MODENA
Tel. 059 514611
Recapiti presso le Associazioni
Provinciali allevatori di Bologna, Forlì,
Ravenna, Cesena, Rimini

ANABIC

San Martino in Colle
06132 Perugia
Tel. 075 6070011
Fax 075 607598

**Il materiale seminale può essere richiesto
anche ai recapiti delle Associazioni
Provinciali Allevatori**



anabic
Associazione Nazionale Allevatori Bovini Italiani Carne

Strada del Vio Viscioloso, 21
06132 San Martino in Colle – Perugia (Italy)
Tel.: +39 075 6070011 Fax: +39 075 607598
www.anabic.it
anabic@anabic.it